

BANCO CENTRAL DE RESERVA DEL PERÚ
SUCURSAL PIURA

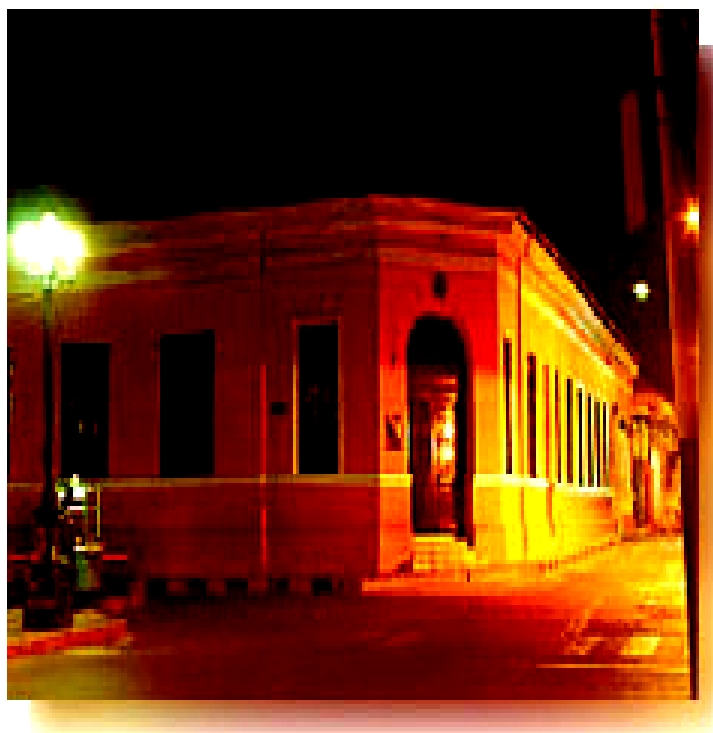

SÍNTESIS AMAZONAS
ENERO 2005



SECCIÓN ESTUDIOS ECONÓMICOS

ÍNDICE

	Pág.
INTRODUCCIÓN	3
I. INFLACIÓN	4
II. PRODUCCIÓN	5
2.1. PRODUCCIÓN AGROPECUARIA	5
2.2. INDUSTRIA	8
2.3. TURISMO	8
III. MONEDA Y BANCA	9
3.1. DEPÓSITOS Y OBLIGACIONES	9
3.2. COLOCACIONES.....	11
IV. SECTOR FISCAL	12
4.1. INGRESOS FISCALES	12

INTRODUCCIÓN

En enero, el **Índice de Precios al Consumidor** disminuyó 0,25 por ciento, lo cual se debió a la reducción de los precios promedio de los grupos Alimentos y bebidas, Enseñanza y cultura, Muebles y enseres y Alquiler de vivienda, combustible y electricidad. La inflación anualizada fue de 2,41 por ciento.

En enero, la **producción de bienes** en la región Amazonas disminuyó 0,5 por ciento respecto a similar mes del 2004, comportamiento que se explicó por la caída de los sectores agropecuario y manufacturero.

La **producción agropecuaria** disminuyó 0,1 por ciento respecto a enero 2004. Ello fue determinado por la contracción del subsector pecuario (-9,0 por ciento), no contrarrestada con el aumento en el subsector agrícola (1,3 por ciento).

El **turismo** aumentó 12,4 por ciento con relación a similar mes del 2004, lo cual reflejó la mayor afluencia de turistas nacionales y extranjeros, sobre todo a la fortaleza de Kuelap.

En el **sector financiero**, el saldo de los **depósitos** al término de mes, fue de S/. 33 millones, lo que supuso un incremento de 32 por ciento respecto a similar período del 2004. El saldo de las **colocaciones** se situó en el orden de los S/. 7,1 millones, lo que implicó un incremento de 309 por ciento respecto a enero 2004. Se siguió consolidando la presencia de las cajas municipales como principal fuente de crédito formal de los agentes económicos de la región.

En el mes, la **recaudación fiscal** totalizó S/. 1,4 millones, incrementándose 2,4 por ciento con relación a similar período del 2004. Ello se atribuyó básicamente a una mayor captación del Impuesto a la Renta y del Impuesto General a las Ventas, lo que compensó sobradamente la disminución registrada en el caso del rubro "IES y Otras contribuciones sociales".

I. INFLACIÓN

En enero, el Índice de Precios al Consumidor de la ciudad de Chachapoyas disminuyó 0,25 por ciento, lo cual se debió a la reducción de los precios promedio de los grupos Alimentos y bebidas, Enseñanza y cultura, Muebles y enseres y Alquiler de vivienda, combustible y electricidad.

La inflación anualizada fue de 2,41 por ciento, inferior a la de Lima Metropolitana (3,03 por ciento).

VARIACIÓN POR GRUPOS DE CONSUMO

GRUPOS DE CONSUMO	PONDERACIÓN	VARIACIÓN %		
		ENE05/ DIC04	JUL04/ ENE05	ENE05/ ENE04
ÍNDICE GENERAL	100.00	-0.25	-0.63	2.41
1. Alimentos y Bebidas	58.86	-0.39	-2.41	1.62
2. Vestido y Calzado	7.08	0.13	0.23	0.67
3. Alquiler de la Viv. Comb. y Elec	13.27	-0.01	3.47	5.41
4. Muebles y Enseres	4.64	-0.08	0.94	1.19
5. Cuid. y Conserv. de Salud	2.20	0.04	0.90	7.76
6. Transportes y Comunicac.	3.12	1.24	4.56	4.91
7. Enseñanza y Cultura	2.46	-0.08	-0.61	3.17
8. Otros Bienes y Servicios	8.38	-1.20	-1.53	-1.52

FUENTE : INEI

ELABORACIÓN: Sección Estudios Económicos BCRP-Sucursal Piura

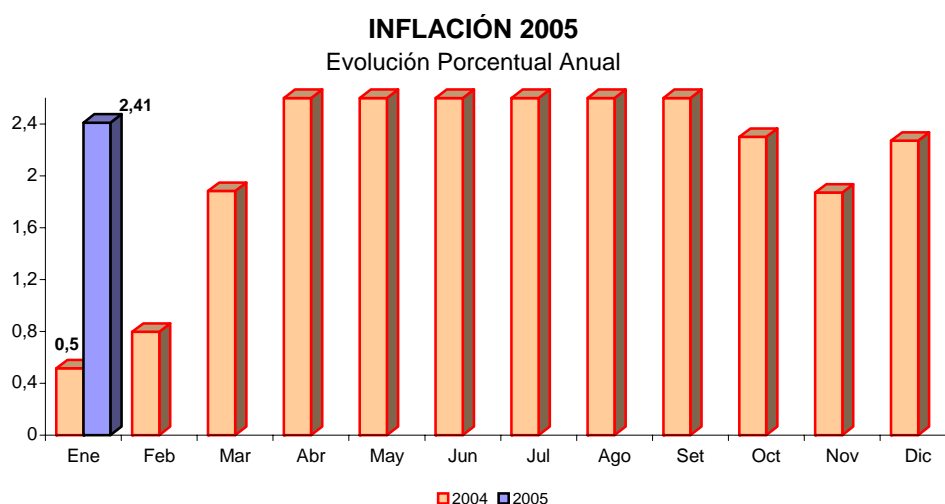

II. PRODUCCIÓN

En enero, la producción de bienes en Amazonas disminuyó 0,5 por ciento respecto a similar mes del 2004, resultado que se explicó por la caída de los sectores agropecuario y manufacturero.

INDICADOR DE PRODUCCIÓN (variación porcentual)*

Sectores	Enero
Agropecuario	-0,1
Manufactura	-1,1
TOTAL	-0,5

(*) Del Valor Bruto de la Producción

2.1. Producción agropecuaria

La **producción agropecuaria** mensual disminuyó 0,1 por ciento en comparación con enero 2004. Ello respondió a la contracción de subsector pecuario (-9 por ciento), no contrarrestada con el aumento del subsector agrícola (1,3 por ciento).

PRODUCCIÓN AGROPECUARIA (Variación Porcentual)*

Sector	Enero
Agropecuario	-0,1
Agrícola	1,3
Pecuario	-9,0

* Del valor bruto de la producción

FUENTE : Ministerio de Agricultura - Amazonas

El desempeño positivo del subsector agrícola se explicó principalmente por la mayor producción de maíz choclo, maíz amiláceo, plátano, papa, limón sutil y olluco, sustentada en siembras oportunas, buen manejo técnico de los cultivos y favorables condiciones climáticas.

En la contraparte, se registró una caída en la producción de café, maíz amarillo duro, frijol, caña de azúcar, arroz, cacao, entre otros, lo que se explicó por las variaciones climáticas en la zona de sierra y por las escasas lluvias en ésta, que ocasionaron menores rendimientos por hectárea.

PRODUCCIÓN AGRÍCOLA DE PRINCIPALES CULTIVOS (TM)

CULTIVOS	2004		2005	VAR %	
	ENERO	DICIEMBRE	ENERO	ENE05/ DIC04	ENE05/ ENE04
Arroz	3 157	11 012	2 511	-77,2	-20,5
Cacao	249	272	214	-21,3	-14,1
Café	18	6	1	-83,3	-94,4
Caña de Azúcar	14 269	14 899	13 855	-7,0	-2,9
Frijol g/s	611	123	109	-11,4	-82,2
Limón Sutil	316	414	370	-10,6	17,1
Maíz Amiláceo	0	105	18	-82,9	n.d
Maíz Amarillo Duro	1 602	289	229	-20,8	-85,7
Maíz Choclo	45	2	310	15.400,0	588,9
Naranja	228	254	223	-12,2	-2,2
Olluco	51	114	57	-50,0	11,8
Plátano	8 241	9 342	13 667	46,3	65,8
Papa	2 047	2 439	2 769	13,5	35,3
Piña	638	852	462	-45,8	-27,6
Yuca	6 208	9 284	4 878	-47,5	-21,4

FUENTE : Dirección Regional Agraria - Amazonas.

ELABORACIÓN : Sección Estudios Económicos BCR - Sucursal Piura.

PRODUCCIÓN AGRÍCOLA DE PRINCIPALES CULTIVOS, 2005

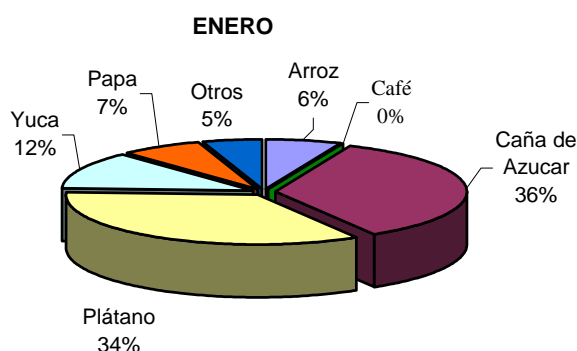

En enero, sobresalieron las áreas instaladas de arroz (4 567 Has), que se incrementaron 46,3 por ciento con relación a análogo mes del año anterior. Fueron también destacables las siembras de maíz amarillo duro y maíz amiláceo, que crecieron a tasas de 117 y 90 por ciento, respectivamente. Ello obedeció a la disponibilidad del recurso hídrico en las zonas de siembra de estos cultivos y al mantenimiento de precios favorables para los mismos.

**SIEMBRAS DE LOS PRINCIPALES CULTIVOS
(HAS)**

CULTIVOS	2004		2005	VAR %		CAMPAÑA : AGOSTO04 - ENERO05		
	ENERO	DICIEMBRE	ENERO	ENE05/ DIC04	ENE05/ ENE04	2003-2004	2004-2005	VAR %
Arroz	3 121	3 378	4 567	35,2	46,3	8 402	13 935	65,9
Cacao	0	0	0	n.d.	n.d.	1	0	-100,0
Café	41	0	0	n.d.	-100,0	58	0	-100,0
Caña de Azúcar	5	0	0	n.d.	-100,0	44	0	-100,0
Frijol g/s	423	1 274	830	-34,9	96,2	7 278	5 960	-18,1
Limón Sutil	0	0	0	n.d.	n.d.	0	0	n.d.
Maíz Amiláceo	569	1 056	1 082	2,5	90,2	8 552	6 622	-22,6
Maíz Amarillo Duro	888	2 503	1 929	-22,9	117,2	4 749	6 501	36,9
Maíz Choclo	50	149	258	73,2	416,0	235	871	270,6
Naranja	0	0	0	n.d.	n.d.	0	0	n.d.
Olluco	51	45	38	-15,6	-25,5	343	301	-12,2
Plátano	42	0	0	n.d.	-100,0	177	37	-79,1
Papa	147	325	881	171,1	499,3	1 502	2 184	45,4
Piña	4	0	0	n.d.	-100,0	9	17	88,9
Yuca	296	830	565	-31,9	90,9	5 017	4 759	-5,1

FUENTE : Dirección Regional Agraria - Amazonas.

ELABORACIÓN : Sección Estudios Económicos BCR - Sucursal Piura.

La disminución en el subsector pecuario de 9 por ciento obedeció a la menor producción de carne de vacuno (-12,6 por ciento) explicada por el paro ganadero vigente hasta la primera quincena del mes. Asimismo, en carnes de aves y ovinos se observaron caídas del 3,8 y 5,6 por ciento, respectivamente. Ello no pudo ser contrarrestado por los incrementos en carnes de caprino y porcino, así como de huevos.

PRODUCCIÓN PECUARIA EN AMAZONAS

(TM)

ESPECIES	2004		2005	VAR %	
	ENERO	DICIEMBRE	ENERO	ENE05/ DIC04	ENE05/ ENE04
AVES					
Carne	67	67	64	-4,3	-3,8
Huevos	67	123	111	-9,6	65,5
VACUNO					
Carne	445	500	389	-22,2	-12,6
Leche	4 588	4 517	4 192	-7,2	-8,6
OVINO					
Carne	5	7	5	-34,8	-5,6
PORCINO					
Carne	66	81	74	-7,9	12,3
CUY					
Carne	28	30	29	-2,4	3,7
CAPRINO					
Carne	2	3	3	-8,6	27,5

FUENTE : Dirección Regional Agraria Amzonas

ELABORACION: Sección Estudios Económicos BCR - Sucursal Piura.

2.2. Industria

En el mes, la producción de derivados del petróleo disminuyó 1,1 por ciento respecto a similar período del año anterior. Ello obedeció a la caída en el procesamiento de turbo y kerosene (-26,1 por ciento), no compensada por el incremento en la producción de gasolinas (3,9 por ciento) y de diesel y fuel oil (19,5 por ciento).

PRODUCCIÓN DE DERIVADOS DEL PETRÓLEO

(Barriles)

PRODUCTOS	2004		2005	VAR %	
	ENERO	DICIEMBRE	ENERO	ENE05/ DIC04	ENE05/ ENE04
Gasolinas	11.495	10.313	11.945	15,8	3,9
Turbo y kerosene	10.551	6.498	7.802	20,1	-26,05
Diesel y fuel oil	10.056	10.899	12.016	10,2	19,5
TOTAL	32.102	27.710	31.763	14,6	-1,056

Fuente : PETROPERÚ S.A. Refinería El Milagro

Elaboración : Sección Estudios Económicos BCRP - Sucursal Piura.

2.3. Turismo

La actividad turística, medida por el número de visitantes a la Fortaleza de Kuelap, aumentó 12,4 por ciento con relación a similar mes del 2004, lo cual se explicó por la mayor afluencia de turistas nacionales y extranjeros. Fue mayor el crecimiento en el caso de estos últimos.

ARRIBO DE TURISTAS A KUELAP (Número de turistas)

PROCEDENCIA	2004		2005	VAR %	
	ENERO	DICIEMBRE	ENERO	ENE05/ DIC04	ENE05/ ENE04
Nacionales	574	766	596	-22,2	3,8
Extranjeros	71	80	129	61,3	81,7
TOTAL	645	846	725	-14,3	12,4

FUENTE : Instituto Nacional de Cultura Amazonas

ELABORACIÓN : Sección Estudios Económicos BCR - Sucursal Piura.

AFLUENCIA TURISTICA

Variación Porcentual Anual

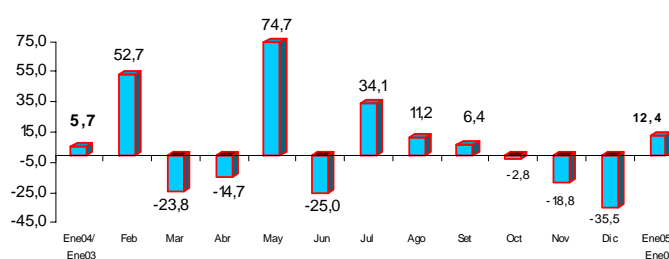

FUENTE : Instituto Nacional de Cultura Amazonas

ELABORACIÓN : Sección Estudios Económicos BCR - Sucursal Piura.

III. MONEDA Y BANCA

3.1. Depósitos y obligaciones

En el mes, el saldo de los depósitos fue de S/. 33 millones, lo que supuso un incremento de 32 por ciento respecto a similar período del año pasado. Ello se sustentó en el incremento de las obligaciones a la vista (43 por ciento), ahorros corrientes (25 por ciento) y, sobre todo, depósitos a plazo (116 por ciento). El dinamismo de este último tipo de imposición obedeció a la incursión de las cajas municipales en el mercado de Chachapoyas, captando casi la mitad de estos depósitos merced al pago de tasas de interés pasivas más altas que el resto del sistema y el no cobro de cargos por mantenimiento.

DEPÓSITOS DEL SECTOR BANCARIO Y NO BANCARIO

(Miles de Nuevos Soles)

CIUDAD	2004		2005	VAR %	
	ENERO	DICIEMBRE	ENERO	ENE05/ DIC04	ENE05/ ENE04
A la Vista	2 699	3 508	3 865	10,2	43,2
Banco de Crédito	2 699	3 508	3 865	10,2	43,2
Cmac Piura	0	0	0	n.d.	n.d.
Cmac Paita	0	0	0	n.d.	n.d.
Ahorro	21 017	28 337	26 325	-7,1	25,3
Banco de Crédito	21 017	27 894	25 863	-7,3	23,1
Cmac Piura	0	289	367	27,0	n.d.
Cmac Paita	0	154	95	-38,3	n.d.
A Plazo	1 316	3 027	2 838	-6,2	115,7
Banco de Crédito	1 316	1 599	1 435	-10,3	9,0
Cmac Piura	0	205	201	-2,0	n.d.
Cmac Paita	0	1 223	1 202	-1,7	n.d.
TOTAL	25 032	34 872	33 028	-5,3	31,9
Moneda Nacional	14 311	24 625	23 204	5,8	62,1
Moneda Extranjera	10 721	10 247	9 824	-4,1	-8,4

FUENTE : Superintendencia de Banca y Seguros y CMACs

ELABORACIÓN: Sección Estudios Económicos BCR - Sucursal Piura.

DEPOSITOS EN EL SISTEMA FINANCIERO

Variación Porcentual Anual

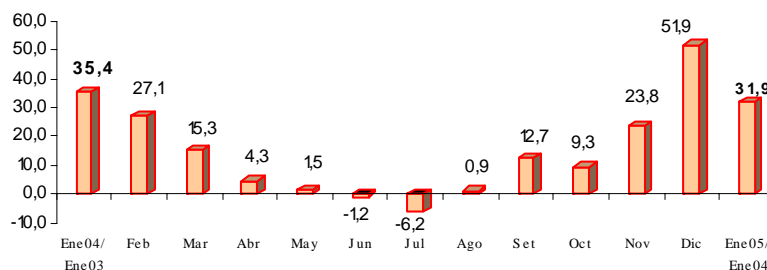

FUENTE : Entidades Financieras de la Región

ELABORACIÓN : Sección Estudios Económicos BCR - Sucursal Piura.

DEPÓSITOS POR TIPO DE MONEDA

(Miles de Nuevos Soles)

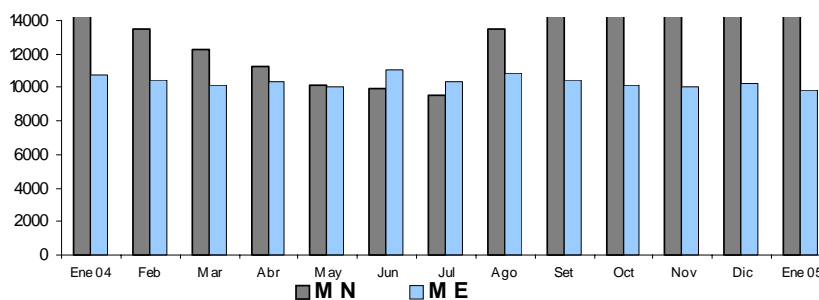

El componente en moneda nacional de los depósitos creció 62 por ciento, en tanto que el de moneda extranjera disminuyó 8,4 por ciento. Por ello, el primer componente ya representa 70 por ciento de las captaciones totales, frente a 57 por ciento en enero 2004. La presencia de las cajas municipales es un factor decisivo en esta evolución, ya que éstas se fondean mayormente con nuevos soles para sus operaciones corrientes.

3.2. Colocaciones

El saldo de las colocaciones se ubicó en el orden de los S/. 7,1 millones, lo que implicó un incremento de 309 por ciento respecto a enero 2004. Se siguió consolidando la presencia de las cajas municipales como principal fuente de crédito formal de los agentes económicos de la región. En el mes, la gravitación de éstas llegó a 81,1 por ciento, frente a una participación declinante de la banca múltiple.

COLOCACIONES DEL SECTOR BANCARIO Y NO BANCARIO

(Miles de Nuevos Soles)

CIUDAD	2004		2005	VAR %	
	ENERO	DICIEMBRE	ENERO	ENE05/ DIC04	ENE05/ ENE04
BAGUA GRANDE	1 622	964	1 304	35,3	-19,6
Banco de Crédito	1 622	964	1 304	35,3	-19,6
Cmac Piura	0	0	0	n.d.	n.d.
Cmac Paita	0	0	0	n.d.	n.d.
CHACHAPOYAS	125	5 200	5 842	12,3	4 573,6
Banco de Crédito	125	40	50	25,0	-60,0
Cmac Piura	0	3 438	3 883	12,9	n.d.
Cmac Paita	0	1 722	1 909	10,9	n.d.
TOTAL REGIÓN	1 747	6 164	7 146	15,9	309,0
Banco de Crédito	1 747	1 004	1 354	34,9	-22,5
Cmac Piura	0	3 438	3 883	12,9	n.d.
Cmac Paita	0	1 722	1 909	10,9	n.d.
Moneda Nacional	708	5 504	6 203	12,7	776,1
Moneda Extranjera	1 039	660	943	42,9	-9,2

FUENTE : Superintendencia de Banca y Seguros y CMACs

ELABORACIÓN: Sección Estudios Económicos BCR - Sucursal Piura.

SALDO DE COLOCACIONES EN EL SISTEMA FINANCIERO

Variación Porcentual Anual

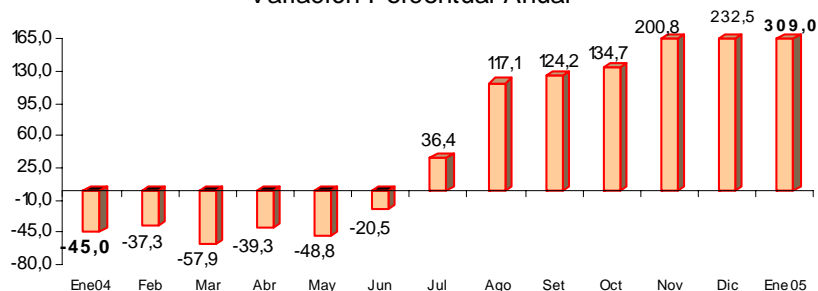

FUENTE : Entidades Financieras de la Región

ELABORACIÓN: Sección Estudios Económicos BCR - Sucursal Piura.

IV. SECTOR FISCAL

4.1. Ingresos fiscales

La recaudación tributaria mensual totalizó S/. 1,4 millones y se incrementó 2,4 por ciento con relación a similar mes del 2004. Ello fue atribuible básicamente a una mayor captación del Impuesto a la Renta (28 por ciento) y del Impuesto General a las Ventas (345 por ciento), lo que compensó sobradamente la disminución registrada en el caso del rubro "IES y Otras contribuciones sociales (-12,7 por ciento).

RECAUDACIÓN TRIBUTARIA EN AMAZONAS (Miles de Nuevos Soles)

	2004		2005	VAR.%	
	ENERO	DICIEMBRE	ENERO	ENE05/ ENE04	ENE05/ DIC04
Impuesto General a las Ventas	19	36	86	344,7	141,5
Impuesto Selectivo al Consumo	5	2	3	-39,3	15,3
Impuesto a la Renta	277	316	356	28,2	12,4
Registro Único Simplificado	30	31	29	-5,5	-8,3
IES, ESSALUD, ONP	972	811	848	-12,7	4,5
Otros Impuestos	21	54	34	65,7	-37,2
TOTAL	1.324	1.251	1.355	2,4	8,3

FUENTE : SUNAT

ELABORACION: Sección de Estudios Económicos BCRP - Sucursal Piura.

INGRESOS TRIBUTARIOS (Variación Porcentual Anual)

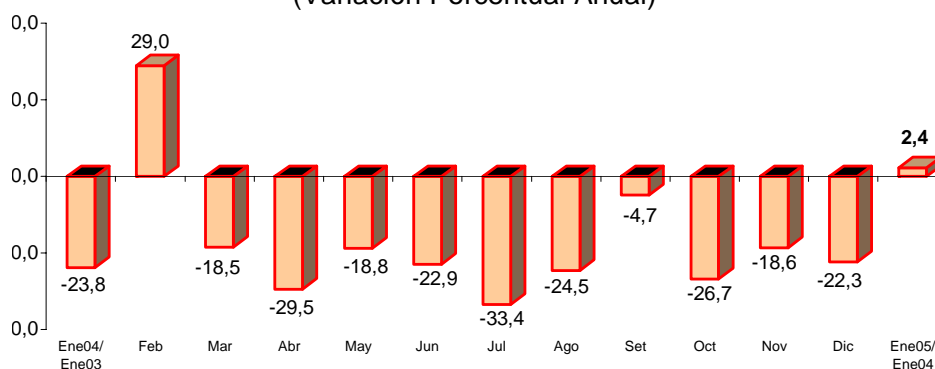

AMAZONAS: INFLACIÓN MENSUAL
(Año Base 1994 =100)

RUBROS	2004												2005
	ENE	FEB	MAR	ABR	MAY	JUN	JUL	AGO	SET	OCT	NOV	DIC	ENE
ÍNDICE GENERAL	-0,39	0,70	1,57	0,48	0,82	0,10	-0,63	0,01	-0,45	-0,12	-0,2	0,39	-0,25
Alimentos y bebidas	-0,73	0,07	2,82	0,90	1,42	0,18	-1,26	-0,07	-1,29	-0,53	-0,77	0,62	-0,39
Vestido y calzado	-0,03	-0,09	0,39	0,04	0,09	0,00	0,00	0,00	0,00	0,00	0,00	0,10	0,13
Alq. de viv. Comb. Y	0,27	0,63	0,53	-0,01	0,40	0,27	0,05	0,17	1,47	0,56	1,09	0,15	-0,01
Muebles, Enseres y Manten.	-0,24	-0,15	0,09	0,00	0,32	0,00	0,00	0,09	0,34	0,73	-0,03	-0,11	-0,08
Cuidado salud y Serv. Med.	-0,10	6,81	0,00	0,00	0,00	-0,01	0,00	0,00	-0,05	-0,04	0,95	0,00	0,04
Transportes y Comunic.	0,73	0,24	0,24	-0,41	0,13	-0,84	0,98	0,00	0,21	1,17	-0,49	2,37	1,24
Esparc., Divers., Serv, Cul. y Ens.	0,30	3,10	0,10	0,59	-0,05	0,05	0,00	0,00	0,00	-0,03	-0,43	-0,07	-0,08
Otros Bienes y Servicios	-0,73	0,10	0,07	-0,04	0,00	-0,12	-0,01	0,18	-0,26	0,00	-0,09	-0,16	-1,20

FUENTE : Instituto Nacional de Estadística e Informática

ELABORACIÓN: Sección Estudios Económicos BCR - Sucursal Piura

**AMAZONAS: PRODUCCIÓN AGROPECUARIA
(TM)**

PRODUCTOS	2004												2005	VAR%		ENERO - ENERO		
	ENE	FEB	MAR	ABR	MAY	JUN	JUL	AGO	SET	OCT	NOV	DIC	ENE	ENE05/ ENE04	ENE05/ DIC04	2004	2005	VAR %
Arroz	3 157	2 859	5 489	5 912	15 623	40 987	20 783	23 401	23 446	14 847	15 146	11 012	2 511	-20,5	-77,2	3 157	2 511	-20,5
Cacao	249	252	259	309	328	568	243	256	286	261	266	272	214	-14,1	-21,3	249	214	-14,1
Café	18	28	43	3 565	5 111	10 818	6 099	1 072	30	34	18	6	1	-94,4	-83,3	18	1	-94,4
Caña de Azúcar	14 269	15 984	18 020	16 232	27 315	16 256	16 464	14 099	15 118	16 000	14 922	14 899	13 855	-2,9	-7,0	14 269	13 855	-2,9
Frijol g/s	611	409	154	307	325	709	775	618	359	50	38	123	109	-82,2	-11,4	611	109	-82,2
Limón Sutil	316	355	371	381	479	539	472	571	349	330	356	414	370	17,1	-10,6	316	370	17,1
Maíz Amiláceo	0	440	317	238	411	1 998	2 472	1 135	714	270	48	105	18	n.d	-82,9	0	18	n.d
Maíz Amarillo Duro	1 602	988	478	581	1 166	2 262	869	187	245	262	215	289	229	-85,7	-20,8	1 602	229	-85,7
Maíz Choclo	45	178	213	108	141	84	61	79	96	12	41	2	310	588,9	15400,0	45	310	588,9
Naranja	228	209	253	482	589	940	442	210	278	225	224	254	223	-2,2	-12,2	228	223	-2,2
Olluco	51	173	282	170	218	172	99	255	29	101	113	114	57	11,8	-50,0	51	57	11,8
Plátano	8 241	8 865	9 220	8 966	9 343	11 291	9 300	8 500	8 459	8 666	7 853	9 342	13 667	65,8	46,3	8 241	13 667	65,8
Papa	2 047	3 181	3 553	3 434	3 123	3 388	3 200	4 448	3 568	4 321	4 406	2 439	2 769	35,3	13,5	2 047	2 769	35,3
Piña	638	688	745	577	754		64	551	486	452	463	852	462	-27,6	-45,8	638	462	-27,6
Yuca	6 208	6 027	5 776	5 594	6 073	6 533	6 600	6 692	7 264	7 210	6 621	9 284	4 878	-21,4	-47,5	6 208	4 878	-21,4

PECUARIO

AVES																		
Carne	67	73	72	62	63	63	64	63	64	64	63	67	64	-3,8	-4,3	67	64	-3,8
Huevos	67	130	121	120	121	120	119	120	123	123	123	123	111	65,5	-9,6	67	111	65,5
VACUNO																		
Carne	445	443	456	435	415	425	443	446	430	479	470	500	389	-12,6	-22,2	445	389	-12,6
Leche	4 588	4 356	4 538	4 337	4 497	4 425	4 501	4 437	4 327	4 479	4 375	4 517	4 192	-8,6	-7,2	4 588	4 192	-8,6
OVINO																		
Carne	5	5	5	5	5	6	6	6	5	5	5	7	5	-5,6	-34,8	5	5	-5,6
PORCINO																		
Carne	66	68	70	68	67	69	77	73	70	65	71	81	74	12,3	-7,9	66	74	12,3
CUY																		
Carne	28	29	29	29	29	29	29	28	29	29	29	30	29	3,7	-2,4	28	29	3,7
CAPRINO																		
Carne	2	2	2	2	2	2	3	2	2	2	2	3	3	27,5	-7,9	2	3	27,5

FUENTE : Dirección del Ministerio de Agricultura

ELABORACIÓN: Sección Estudios Económicos BCR - Sucursal Piura

AMAZONAS: DEPÓSITOS Y OBLIGACIONES EN EL SISTEMA FINANCIERO
(Miles de Nuevos Soles)

RUBROS	2004												2005	VAR%	
	ENE	FEB	MAR	ABR	MAY	JUN	JUL	AGO	SET	OCT	NOV	DIC	ENE	ENE05/ ENE04	ENE05/D IC04
A la Vista	2 699	2 954	2 890	2 771	2 532	3 847	2 926	3 477	5 062	4 703	4 367	3 508	3 865	43,2	10,2
Banco de Crédito	2 699	2 954	2 890	2 771	2 532	3 847	2 926	3 477	5 062	4 703	4 367	3 508	3 865	43,2	10,2
Cmac Piura	0	0	0	0	0	0	0	0	0	0	0	0	0	n.d	n.d
Cmac Paita	0	0	0	0	0	0	0	0	0	0	0	0	0	n.d	n.d
Ahorro	21 017	19 702	18 292	17 560	16 368	15 784	15 334	18 388	18 743	19 819	22 193	28 337	26 325	25,3	- 7,1
Banco de Crédito	21 017	19 702	18 292	17 560	16 362	15 711	15 204	18 260	18 580	19 525	21 924	27 894	25 863	23,1	- 7,3
Cmac Piura	0	0	0	0	0	42	103	99	120	158	147	289	367	n.d	27,0
Cmac Paita	0	0	0	0	6	31	27	29	43	136	122	154	95	n.d	- 38,3
A Plazo	1 316	1 303	1 321	1 296	1 328	1 464	1 615	1 944	2 363	2 560	2 693	3 027	2 838	115,7	- 6,2
Banco de Crédito	1 316	1 303	1 321	1 296	1 300	1 286	1 328	1 322	1 345	1 365	1 280	1 599	1 435	9,0	- 10,3
Cmac Piura	0	0	0	0	0	19	24	58	131	103	185	205	201	n.d	- 2,0
Cmac Paita	0	0	0	0	28	159	263	564	887	1 092	1 228	1 223	1 202	n.d	- 1,7
TOTAL	25 032	23 959	22 503	21 627	20 228	21 095	19 875	23 809	26 168	27 082	29 253	34 872	33 028	31,9	- 5,3
Moneda Nacional	14 311	13 521	12 326	11 256	10 192	9 991	9 571	13 522	15 698	16 914	19 230	24 625	23 204	62,1	- 5,8
Moneda Extranjera	10 721	10 438	10 177	10 371	10 036	11 104	10 304	10 287	10 470	10 168	10 023	10 247	9 824	- 8,4	- 4,1

FUENTE : Entidades Financieras de la Región

ELABORACION: Sección Estudios Económicos BCR - Sucursal Piura

AMAZONAS: SALDO DE COLOCACIONES EN EL SISTEMA FINANCIERO
(Miles de Nuevos Soles)

RUBROS	2004												2005	VAR%	
	ENE	FEB	MAR	ABR	MAY	JUN	JUL	AGO	SET	OCT	NOV	DIC	ENE	ENE05/ ENE04	ENE05/ DIC04
BAGUA GRANDE	1622	1708	1159	1661	1396	1454	1195	1223	965	993	1093	964	1 304	-19,6	35,3
Banco de Crédito	1 622	1 708	1 159	1 661	1 396	1 454	1 195	1 223	965	993	1 093	964	1 304	-19,6	35,3
Cmac Piura	0	0	0	0	0	0	0	0	0	0	0	0	0	n.d	n.d
Cmac Paita	0	0	0	0	0	0	0	0	0	0	0	0	0	n.d	n.d
CHACHAPOYAS	125	183	97	83	93	858	1 696	2 745	3 273	3 932	4 516	5 200	5 842	4573,6	12,3
Banco de Crédito	125	183	97	83	67	56	78	73	65	67	58	40	50	-60,0	25,0
Cmac Piura	0	0	0	0	0	610	1 232	2 154	2 480	2 821	3 088	3 438	3 883	n.d	12,9
Cmac Paita	0	0	0	0	26	192	386	518	728	1 044	1 370	1 722	1 909	n.d	10,9
TOTAL	1 747	1 891	1 256	1 744	1 489	2 312	2 891	3 968	4 238	4 925	5 609	6 164	7 146	309,0	15,9
Banco de Crédito	1 747	1 891	1 256	1 744	1 463	1 510	1 273	1 296	1 030	1 060	1 151	1 004	1 354	-22,5	34,9
Cmac Piura	0	0	0	0	0	610	1 232	2 154	2 480	2 821	3 088	3 438	3 883	n.d	12,9
Cmac Paita	0	0	0	0	26	192	386	518	728	1 044	1 370	1 722	1 909	n.d	10,9
Moneda Nacional	708	750	625	674	569	1 375	2 041	2 961	3 397	3 990	4 763	5 504	6 203	776,1	12,7
Moneda Extranjera	1 039	1 141	631	1 070	920	937	850	1 007	841	935	846	660	943	-9,2	42,9

FUENTE : Entidades Financieras de la Región

ELABORACION: Sección Estudios Económicos BCR - Sucursal Piura

AMAZONAS: RECAUDACIÓN TRIBUTARIA
(Miles de Nuevos Soles)

CONCEPTO	2004												2005	VAR%		ENERO - ENERO		
	ENE	FEB	MAR	ABR	MAY	JUN	JUL	AGO	SET	OCT	NOV	DIC	ENE	ENE05/ ENE04	ENE05/ DIC04	2004	2005	VAR %
IGV	19	19	15	14	16	15	11	16	18	16	7	36	86	344,7	141,5	19	86	344,7
ISC	5	5	4	5	2	2	4	4	4	3	3	2	3	-39,3	15,3	5	3	-39,3
I Renta	277	246	292	253	232	235	224	266	305	272	328	316	356	28,2	12,4	277	356	28,2
RUS	30	35	30	29	29	30	30	30	32	30	31	31	29	-5,5	-8,3	30	29	-5,5
IES, ESSALUD, ONF	972	1 345	736	688	692	761	730	934	798	768	799	811	848	-12,7	4,5	972	848	-12,7
Otros	21	35	34	33	24	33	34	43	71	39	28	54	34	65,7	-37,2	21	34	65,7
TOTAL	1 324	1 685	1 111	1 023	994	1 075	1 033	1 293	1 228	1 128	1 196	1 251	1 355	2,4	8,3	1 324	1 355	2,4

FUENTE : SUNAT

ELABORACION: Sección Estudios Económicos BCR - Sucursal Piura

AMAZONAS: ARRIBO DE TURISTAS A KUELAP
(Número de Turistas)

ORIGEN	2004												2005	VAR%		ENERO - ENERO		
	ENE	FEB	MAR	ABR	MAY	JUN	JUL	AGO	SET	OCT	NOV	DIC	ENE	ENE05/ ENE04	ENE05/ DIC04	2004	2005	VAR %
Nacionales	574	519	327	370	402	308	1 492	1 105	922	599	1 007	766	596	3,8	-22,2	574	596	3,8
Extranjeros	71	66	77	82	129	142	263	290	168	165	150	80	129	81,7	61,3	71	129	81,7
TOTAL	645	585	404	452	531	450	1 755	1 395	1 090	764	1 157	846	725	12,4	-14,3	645	725	12,4

FUENTE : Instituto Nacional de Cultura

ELABORACION: Sección Estudios Económicos BCR - Sucursal Piura