

**BANCO CENTRAL DE RESERVA DEL PERÚ**  
**SUCURSAL PIURA**

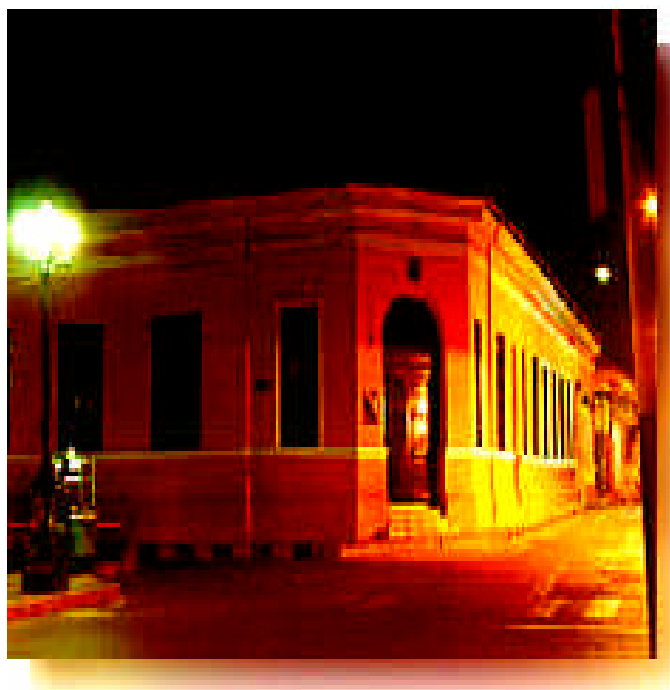

**SÍNTESIS AMAZONAS**  
**DICIEMBRE 2004**



**SECCIÓN ESTUDIOS ECONÓMICOS**

## ÍNDICE

	Pág.
<b>INTRODUCCIÓN .....</b>	<b>3</b>
<b>I. INFLACIÓN .....</b>	<b>4</b>
<b>II. PRODUCCIÓN .....</b>	<b>5</b>
2.1. PRODUCCIÓN AGROPECUARIA .....	5
2.2. INDUSTRIA .....	8
2.3. CONSTRUCCIÓN .....	8
2.4. TURISMO.....	8
<b>III. MONEDA Y BANCA.....</b>	<b>10</b>
3.1. DEPÓSITOS Y OBLIGACIONES .....	10
3.2. COLOCACIONES .....	12
<b>IV. SECTOR FISCAL.....</b>	<b>13</b>
4.1. INGRESOS FISCALES.....	13

## INTRODUCCIÓN

En diciembre, la **producción de bienes** en la región Amazonas aumentó 6,3 por ciento respecto a análogo mes del año anterior, lo que se explicó por el repunte en los sectores agropecuario y construcción, no contrarrestado por la caída del sector manufacturero. En el año, la producción aumentó 3,2 por ciento respecto al 2003.

La **producción agropecuaria** creció 25,0 por ciento respecto a diciembre del 2003. Ello fue determinado por la expansión de los subsectores agrícola (28,2 por ciento) y pecuario (4,6 por ciento). En el acumulado anual, el sector registró un crecimiento de 9,1 por ciento.

La **construcción** creció 16,9 por ciento respecto a diciembre del 2003. En términos anuales, el sector creció 22,5 por ciento.

El **turismo** disminuyó 35,5 por ciento con relación a similar mes del 2003, explicado por la menor afluencia de turistas nacionales y extranjeros. En el año, la actividad turística creció 0,1 por ciento.

En el **sector financiero**, el saldo mensual de los **depósitos**, ascendió a S/. 34,9 millones, con un crecimiento de 52 por ciento con relación a diciembre del 2003. Ello obedeció al incremento en las obligaciones a la vista, ahorros corrientes y en depósitos a plazo. El saldo de las **colocaciones** se situó en el orden de los S/. 6,2 millones, con un incremento de 232 por ciento respecto a similar mes del año anterior. Este significativo crecimiento se explicó por la reciente incursión de sendas cajas municipales, cuyo dinamismo conjunto las llevó a representar el 83,7 por ciento del mercado crediticio formal de la región, con un saldo colocado ascendente a S/. 5,2 millones.

En el mes, la **recaudación fiscal** bordeó los S/. 1,3 millones, lo cual implicó un decrecimiento de 22,3 por ciento con relación a análogo mes del año anterior. Este desempeño negativo se debió a la menor captación en el rubro Impuesto Extraordinario de Solidaridad y Otras contribuciones sociales, dado el peso relativo de éste en la estructura impositiva regional. Durante el 2004, los ingresos fiscales ascendieron a S/. 14,3 millones, disminuyendo 18,7 por ciento respecto al año pasado.

En diciembre, el **Índice de Precios al Consumidor** aumentó 0,39 por ciento, por el aumento de los precios promedio de los grupos Transportes y comunicaciones, Alimentos y bebidas, Alquiler de vivienda, combustible y electricidad y Vestido y calzado. En contraste, disminuyeron los precios en los grupos Muebles y enseres y Enseñanza y cultura. La inflación anual fue de 2,27 por ciento, inferior a la de Lima Metropolitana (3,48 por ciento).

## I. INFLACIÓN

En diciembre, el Índice de Precios al Consumidor de la ciudad de Chachapoyas aumentó 0,39 por ciento, lo cual se sustentó en el aumento de los precios promedio de los grupos Transportes y comunicaciones, Alimentos y bebidas, Alquiler de vivienda, combustible y electricidad y Vestido y calzado. En contraste, disminuyeron los precios de Muebles y enseres y Enseñanza y cultura.

La inflación anual fue de 2.27 por ciento, inferior a la de Lima Metropolitana (3,48 por ciento).

### VARIACIÓN POR GRUPOS DE CONSUMO

GRUPOS DE CONSUMO	PONDERACIÓN	VARIACIÓN %		
		DIC04/ NOV04	DIC03/ DIC04	DIC04/ DIC03
<b>ÍNDICE GENERAL</b>	<b>100.00</b>	<b>0.39</b>	<b>2.27</b>	<b>2.27</b>
1. Alimentos y Bebidas	58.86	0.62	1.27	1.27
2. Vestido y Calzado	7.08	0.10	0.51	0.51
3. Alquiler de la Viv. Comb. y Elec	13.27	0.15	5.70	5.70
4. Muebles y Enseres	4.64	-0.11	1.03	1.03
5. Cuid. y Conserv. de Salud	2.20	0.00	7.61	7.61
6. Transportes y Comunicac.	3.12	2.37	4.39	4.39
7. Enseñanza y Cultura	2.46	-0.07	3.56	3.56
8. Otros Bienes y Servicios	8.38	-0.16	-1.06	-1.06

FUENTE : INEI

ELABORACIÓN: Sección Estudios Económicos BCRP-Sucursal Piura

### INFLACIÓN 2004

Evolución Porcentual Anual

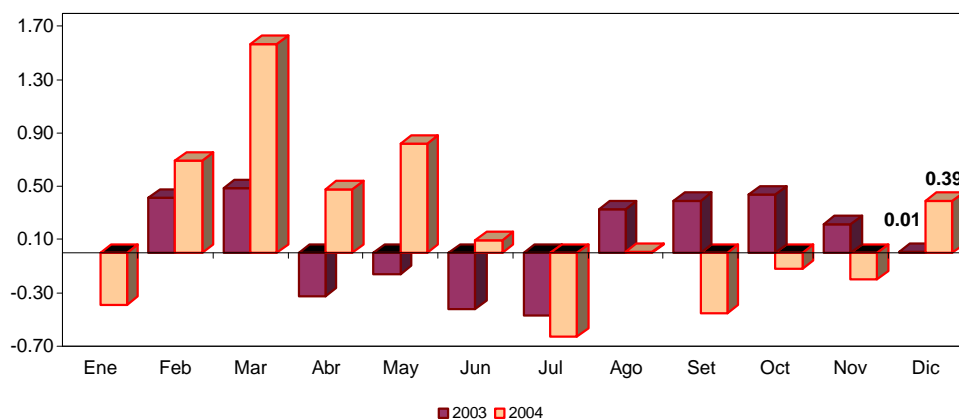

## II. PRODUCCIÓN

En diciembre, la producción de bienes en la región Amazonas aumentó 6,3 por ciento respecto a análogo mes del año anterior, lo que se explicó por el repunte en los sectores agropecuario y construcción, no contrarrestado por la caída del sector manufacturero. En el año, la producción aumentó 3,2 por ciento respecto al 2003.

### INDICADOR DE PRODUCCIÓN

(variación porcentual)\*

Sectores	Diciembre	Enero - Diciembre
Agropecuario	25,0	9,1
Manufactura	-13,5	-9,1
Construcción	16,9	22,5
<b>TOTAL</b>	<b>6,3</b>	<b>3,2</b>

(\*) Del Valor Bruto de la Producción

### 2.1. Producción agropecuaria

La **producción agropecuaria** mensual creció 25,0 por ciento respecto a diciembre del 2003. Ello fue determinado por la expansión de los subsectores agrícola (28,2 por ciento) y pecuario (4,6 por ciento). En el acumulado anual, el sector registró un crecimiento de 9,1 por ciento.

### PRODUCCIÓN AGROPECUARIA

(Variación Porcentual)\*

Sector	Diciembre	Enero-Diciembre
<b>Agropecuario</b>	<b>25,0</b>	<b>9,1</b>
Agrícola	28,2	9,9
Pecuario	4,6	2,0

\* Del valor bruto de la producción

FUENTE : Ministerio de Agricultura - Amazonas

El desempeño positivo del subsector agrícola se explicó principalmente por la mayor producción de arroz, maíz amiláceo, limón sutil, papa, plátano y olluco, sustentada en un incremento de las áreas cosechadas, merced a varios factores: siembras oportunas, buen manejo técnico de los cultivos y favorables condiciones climáticas. Cabe mencionar que el cultivo de plátano se da en toda la región, concentrándose principalmente en las provincias de Bagua y Condorcanqui.

En la contraparte, se registró una contracción en la producción de caña de azúcar, maíz amarillo duro y frijol. Ello debido a menores áreas cosechadas y a una caída de los rendimientos por hectárea.

### PRODUCCIÓN AGRÍCOLA DE PRINCIPALES CULTIVOS

(TM)

CULTIVOS	2003	2004		VAR %		ENERO - DICIEMBRE		
	DICIEMBRE	NOVIEMBRE	DICIEMBRE	DIC04/ NOV04	DIC04/ DIC03	2003	2004	VAR %
Arroz	5 407	15 146	11 012	-27,3	103,7	176 157	183 551	4,2
Cacao	354	266	272	2,3	-23,2	3 357	3 549	5,7
Café	20	18	6	-66,7	-70,0	26 090	26 846	2,9
Caña de Azúcar	16 633	14 922	14 899	-0,2	-10,4	188 192	200 627	6,6
Frijol g/s	260	38	123	223,7	-52,7	4 702	4 468	-5,0
Limón Sutil	211	356	414	16,3	96,2	5 326	4 940	-7,2
Maíz Amiláceo	29	48	105	118,8	262,1	5 850	7 144	22,1
Maíz Amarillo Duro	710	215	289	34,4	-59,3	16 170	9 144	-43,5
Maíz Choclo	78	41	2	-95,1	-97,4	4 685	1 124	-76,0
Naranja	161	224	254	13,4	57,8	4 805	4 573	-4,8
Olluco	14	113	114	0,9	714,3	975	1 890	93,8
Plátano	8 480	7 853	9 342	19,0	10,2	98 739	109 153	10,5
Papa	1 865	4 406	2 439	-44,6	30,8	57 629	41 548	-27,9
Piña	798	463	852	84,0	6,8	7 622	7 465	-2,1
Yuca	8 908	6 621	9 284	40,2	4,2	84 586	79 670	-5,8

FUENTE : Dirección Regional Agraria - Amazonas.

ELABORACION: Sección Estudios Económicos BCR - Sucursal Piura.

En diciembre destacaron las siembras de arroz (3 378 Has) y de maíz amarillo duro (2 503 Has), sustentadas en la disponibilidad de recurso hídrico en las zonas bajo riego y en el mantenimiento de precios favorables para tales productos.

### SIEMBRAS DE LOS PRINCIPALES CULTIVOS

(HAS)

CULTIVOS	2003	2004		VAR %		CAMPAÑA : AGOSTO - DICIEMBRE		
	DICIEMBRE	NOVIEMBRE	DICIEMBRE	DIC04/ NOV04	DIC04/ DIC03	2003-2004	2004-2005	VAR %
Arroz	1 766	2 543	3 378	32,8	91,3	5 281	9 368	77,4
Cacao	0	0	0	n.d.	n.d.	1	0	-100,0
Café	0	0	0	n.d.	n.d.	17	0	-100,0
Caña de Azúcar	4	0	0	n.d.	-100,0	39	0	-100,0
Frijol g/s	1 446	853	1 274	49,4	-11,9	6 855	5 130	-25,2
Limón Sutil	0	0	0	n.d.	n.d.	0	0	n.d.
Maíz Amiláceo	1 866	1 319	1 056	-19,9	-43,4	7 983	5 540	-30,6
Maíz Amarillo Duro	786	288	2 503	769,1	218,4	3 861	4 572	18,4
Maíz Choclo	39	117	149	27,4	282,1	185	613	231,4
Naranja	0	0	0	n.d.	n.d.	0	0	n.d.
Olluco	55	68	45	-33,8	-18,2	292	263	-9,9
Plátano	24	0	0	n.d.	-100,0	135	37	-72,6
Papa	245	408	325	-20,3	32,7	1 355	1 303	-3,8
Piña	2	0	0	n.d.	-100,0	5	17	240,0
Yuca	538	690	830	20,3	54,3	4 721	4 194	-11,2

FUENTE : Dirección Regional Agraria - Amazonas.

ELABORACION: Sección Estudios Económicos BCR - Sucursal Piura.

### PRODUCCIÓN AGRÍCOLA DE PRINCIPALES CULTIVOS, 2004

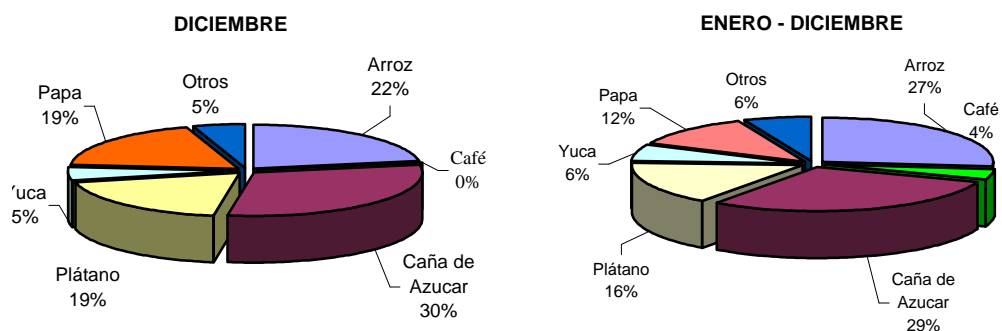

El incremento del subsector pecuario (4,6 por ciento) obedeció a la mayor producción en casi todos los rubros, con excepción de carnes de vacuno y caprino que registraron caída de 3,9 y 7,7 por ciento, respectivamente. En el año, la producción pecuaria aumentó 2,0 por ciento con relación al 2003.

### PRODUCCIÓN PECUARIA EN AMAZONAS

(TM)

ESPECIES	2003	2004		VAR %		ENERO - DICIEMBRE		
	DICIEMBRE	NOVIEMBRE	DICIEMBRE	DIC04/ NOV04	DIC04/ DIC03	2003	2004	VAR %
<b>AVES</b>								
Carne	57	63	67	6,9	18,1	647	785	21,4
Huevos	104	123	123	-0,3	18,0	1 158	1 476	27,4
<b>VACUNO</b>								
Carne	520	470	500	6,4	-3,9	5 683	5 387	-5,2
Leche	4 176	4 375	4 517	3,3	8,2	51 334	53 377	4,0
<b>OVINO</b>								
Carne	5	5	7	44,8	44,8	54	65	20,8
<b>PORCINO</b>								
Carne	72	71	81	13,4	11,8	870	845	-2,9
<b>CUY</b>								
Carne	28	29	30	2,5	6,2	321	347	8,0
<b>CAPRINO</b>								
Carne	3	2	3	3,7	-7,7	39	26	-33,9

FUENTE : Dirección Regional Agraria Amzonas

ELABORACION: Sección Estudios Económicos BCR - Sucursal Piura.

## 2.2. Industria

En el mes, el procesamiento de productos refinados del petróleo disminuyó 13,5 por ciento respecto a diciembre del año pasado. Ello radicó fundamentalmente en la severa caída de turbo y kerosene (-41 por ciento), a lo cual se añadió la contracción en la producción de gasolina (-3 por ciento).

### PRODUCCIÓN DE DERIVADOS DEL PETRÓLEO

(Barriles)

PRODUCTOS	2003	2004		VAR %		ENERO-DICIEMBRE		
	DICIEMBRE	NOVIEMBRE	DICIEMBRE	DIC04/ NOV04	DIC04/ DIC03	2003	2004	VAR %
Gasolinas	10.633	6.992	10.313	47,5	(3,0)	78.879	86.506	9,7
Turbo y kerosene	11.004	5.576	6.498	16,5	(40,9)	126.363	92.545	(26,8)
Diesel y fuel oil	10.408	8.131	10.899	34,0	4,7	127.430	123.268	(3,3)
<b>TOTAL</b>	<b>32.045</b>	<b>20.699</b>	<b>27.710</b>	<b>33,9</b>	<b>(13,5)</b>	<b>332.672</b>	<b>302.319</b>	<b>(9,1)</b>

Fuente : PETROPERÚ S.A. Refinería El Milagro

Elaboración : Sección Estudios Económicos BCRP - Sucursal Piura.

En el acumulado anual, la refinación de petróleo mostró una disminución del 9,1 por ciento, sustentada en la menor producción de turbo y kerosene (-27 por ciento) y de diesel y fuel oil (-3,3 por ciento). En forma parcialmente compensatoria, la gasolina experimentó un incremento de 9,7 por ciento.

## 2.3. Construcción

El sector construcción (medido indirectamente a través de los despachos de cemento hacia la región) creció 16,9 por ciento, respecto a diciembre del 2003. En el año, el sector creció 22,5 por ciento con relación al 2003.

### DESPACHOS DE CEMENTO

(TM)

	2003	2004		VAR %		ENERO - DICIEMBRE		
	DICIEMBRE	NOVIEMBRE	DICIEMBRE	DIC04/ NOV04	DIC04/ DIC03	2003	2004	VAR %
Despachos de Cemento	3 724	4 878	4 352	-10.8	16.9	37 813	46 308	22.5
<b>Total</b>	<b>3 724</b>	<b>4 878</b>	<b>4 352</b>	<b>-10.8</b>	<b>16.9</b>	<b>37 813</b>	<b>46 308</b>	<b>22.5</b>

ELABORACIÓN : Sección Estudios Económicos BCR - Sucursal Piura.

### DESPACHOS DE CEMENTO

Variación Porcentual Anual

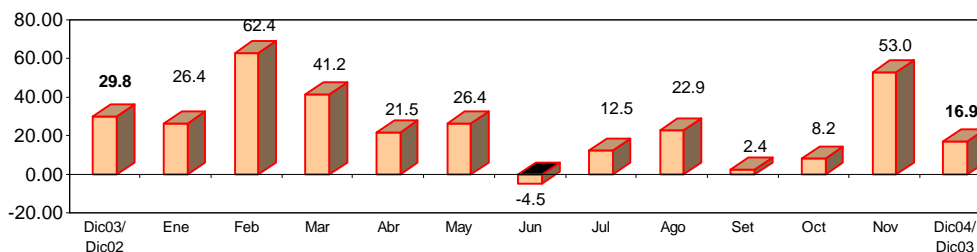

ELABORACIÓN: Sección Estudios Económicos BCR - Sucursal Piura.



## 2.4. Turismo

La actividad turística (medida por el número de visitantes a la Fortaleza de Kuelap) disminuyó 35,5 por ciento con relación a similar mes del 2003, lo cual se explicó por la menor afluencia de turistas nacionales y extranjeros. En el acumulado anual, el sector mostró un crecimiento de 0,1 por ciento.

### ARRIBO DE TURISTAS A KUELAP

(Número de turistas)

PROCEDECENCIA	2003	2004		VAR %		ENERO - DICIEMBRE		
	DICIEMBRE	NOVIEMBRE	DICIEMBRE	DIC04/ NOV04	DIC04/ DIC03	2003	2004	VAR %
Nacionales	1 185	1 007	766	-23.9	-35.4	8 400	8 391	-0.1
Extranjeros	126	150	80	-46.7	-36.5	1 666	1 683	1.0
<b>TOTAL</b>	<b>1 311</b>	<b>1 157</b>	<b>846</b>	<b>-26.9</b>	<b>-35.5</b>	<b>10 066</b>	<b>10 074</b>	<b>0.1</b>

FUENTE : Instituto Nacional de Cultura Amazonas

ELABORACIÓN: Sección Estudios Económicos BCR - Sucursal Piura.

### AFLUENCIA TURISTICA

Variación Porcentual Anual

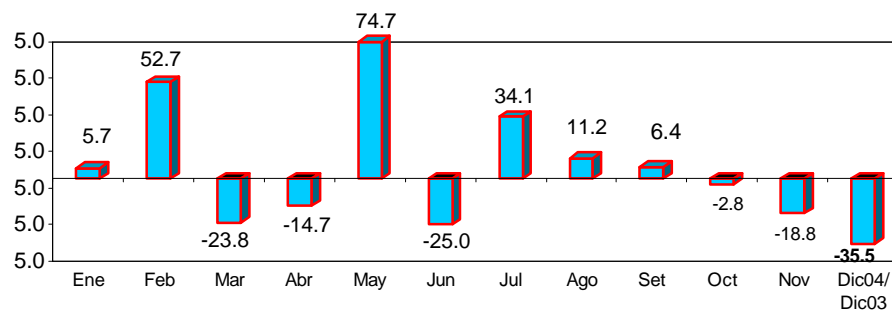

FUENTE : Instituto Nacional de Cultura Amazonas

ELABORACIÓN: Sección Estudios Económicos BCR - Sucursal Piura.

### III. MONEDA Y BANCA

#### 3.1. Depósitos y obligaciones

En el mes, el saldo de los depósitos ascendió a S/. 34,9 millones, con un crecimiento de 52 por ciento con relación a diciembre del 2003. Ello obedeció al incremento en las obligaciones a la vista (13,7 por ciento), ahorros corrientes (52 por ciento) y depósitos a plazo (133 por ciento).

#### DEPÓSITOS DEL SECTOR BANCARIO Y NO BANCARIO

(Miles de Nuevos Soles)

CIUDAD	2003	2004		VAR %	
	DICIEMBRE	NOVIEMBRE	DICIEMBRE	DIC04/ NOV04	DIC04/ DIC03
<b>A la Vista</b>	<b>3 084</b>	<b>4 367</b>	<b>3 508</b>	<b>-19,7</b>	<b>13,7</b>
Banco de Crédito	3 084	4 367	3 508	-19,7	13,7
Cmac Piura	0	0	0	n.d.	n.d.
Cmac Paita	0	0	0	n.d.	n.d.
<b>Ahorro</b>	<b>18 582</b>	<b>22 193</b>	<b>28 337</b>	<b>27,7</b>	<b>52,5</b>
Banco de Crédito	18 582	21 924	27 894	27,2	50,1
Cmac Piura	0	147	289	96,6	n.d.
Cmac Paita	0	122	154	26,2	n.d.
<b>A Plazo</b>	<b>1 297</b>	<b>2 693</b>	<b>3 027</b>	<b>12,4</b>	<b>133,4</b>
Banco de Crédito	1 297	1 280	1 599	24,9	23,3
Cmac Piura	0	185	205	10,8	n.d.
Cmac Paita	0	1 228	1 223	-0,4	n.d.
<b>TOTAL</b>	<b>22 963</b>	<b>29 253</b>	<b>34 872</b>	<b>19,2</b>	<b>51,9</b>
Moneda Nacional	11 585	19 230	24 625	28,06	112,6
Moneda Extranjera	11 378	10 023	10 247	2,2	-9,9

FUENTE : Superintendencia de Banca y Seguros y CMACs

ELABORACIÓN : Sección Estudios Económicos BCR - Sucursal Piura.

#### DEPOSITOS EN EL SISTEMA FINANCIERO

Variación Porcentual Anual

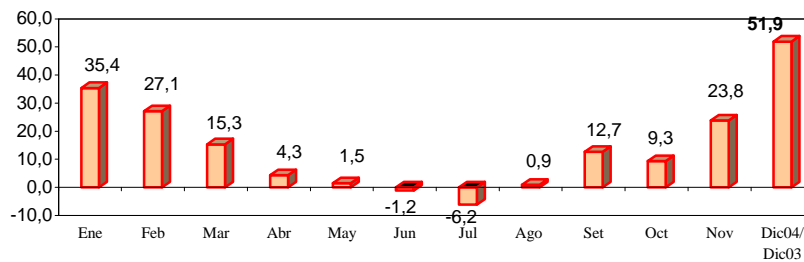

FUENTE : Entidades Financieras de la Región

ELABORACIÓN: Sección Estudios Económicos BCR - Sucursal Piura.

El extraordinario crecimiento de los depósitos a plazo se debió a la reciente incursión de sendas cajas municipales en la plaza de Chachapoyas, las cuales ya han captado el 47,2 por ciento de esta clase de depósitos, gracias al atractivo que suponen varios factores: tasas de interés relativamente altas, nullos cargos por mantenimiento de cuenta y promociones especiales (sorteos). No obstante, los ahorros corrientes siguieron como el componente más significativo de las imposiciones del sistema financiero (81,3 por ciento). La mayor parte de estos fue captada por el Banco de Crédito.

### DEPÓSITOS POR TIPO DE MONEDA

(Miles de Nuevos Soles)

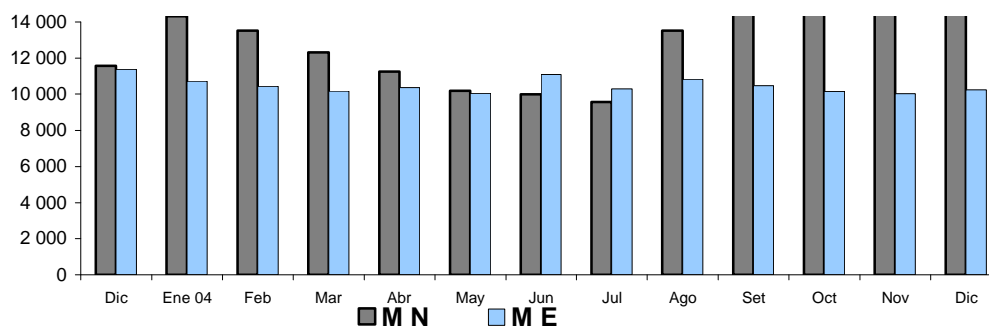

Predominaron los depósitos en moneda nacional, al exhibir una importancia relativa de 70,6 por ciento y así incrementar sustancialmente su participación en la estructura de las captaciones regionales en comparación con la de diciembre del año pasado (peso de sólo 50,5 por ciento). En ello influyó la presencia de las cajas municipales, en cuya estructura de fondeo prevaleció dicho tipo de moneda.

### 3.2. Colocaciones

El saldo de las colocaciones se situó en el orden de los S/. 6,2 millones, con un incremento de 232,5 por ciento respecto a similar mes del año anterior. Este significativo crecimiento se explicó por la reciente incursión de sendas cajas municipales, cuyo dinamismo conjunto las llevó a representar el 83,7 por ciento del mercado crediticio formal de la región, con un saldo colocado ascendente a S/. 5,2 millones. En contraste, la banca múltiple mostró una disminución del 42,7 por ciento en su nivel de colocaciones.

#### COLOCACIONES DEL SECTOR BANCARIO Y NO BANCARIO

(Miles de Nuevos Soles)

CIUDAD	2003	2004		VAR %	
	DICIEMBRE	NOVIEMBRE	DICIEMBRE	DIC04/ NOV04	DIC04/ DIC03
<b>BAGUA GRANDE</b>	<b>1 683</b>	<b>1 093</b>	<b>964</b>	<b>-11,8</b>	<b>-42,7</b>
Banco de Crédito	1 683	1 093	964	-11,8	-42,7
Cmac Piura	0	0	0	n.d.	n.d.
Cmac Paita	0	0	0	n.d.	n.d.
<b>CHACHAPOYAS</b>	<b>171</b>	<b>4 516</b>	<b>5 200</b>	<b>15,1</b>	<b>2.940,9</b>
Banco de Crédito	171	58	40	-31,0	-76,6
Cmac Piura	0	3 088	3 438	11,3	n.d.
Cmac Paita	0	1 370	1 722	25,7	n.d.
<b>TOTAL REGIÓN</b>	<b>1 854</b>	<b>5 609</b>	<b>6 164</b>	<b>9,9</b>	<b>232,5</b>
Banco de Crédito	1 854	1 151	1 004	-12,8	-45,8
Cmac Piura	0	3 088	3 438	11,3	n.d.
Cmac Paita	0	1 370	1 722	25,7	n.d.
Moneda Nacional	687	4 763	5 504	15,6	701,2
Moneda Extranjera	1 167	846	660	-22,0	-43,4

FUENTE : Superintendencia de Banca y Seguros y CMACs

ELABORACIÓN: Sección Estudios Económicos BCR - Sucursal Piura.

#### SALDO DE COLOCACIONES EN EL SISTEMA FINANCIERO

Variación Porcentual Anual

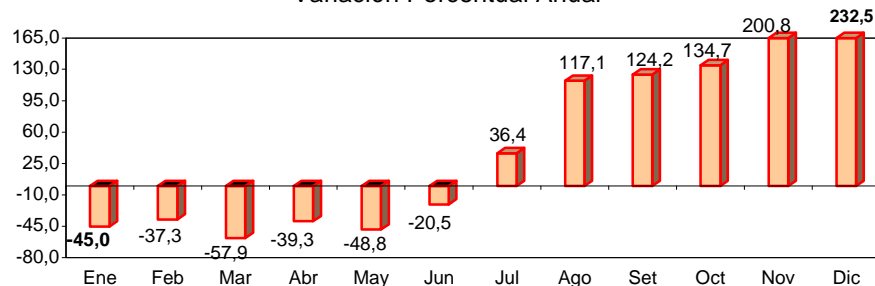

FUENTE : Entidades Financieras de la Región

ELABORACIÓN: Sección Estudios Económicos BCR - Sucursal Piura.

## IV. SECTOR FISCAL

### 4.1. Ingresos fiscales

En el mes, la recaudación tributaria bordeó los S/. 1,3 millones, lo cual implicó un decrecimiento de 22,3 por ciento con relación a diciembre del año anterior. Este desempeño negativo radicó en la menor captación en el rubro Impuesto Extraordinario de Solidaridad y Otras contribuciones sociales (-22,3 por ciento), dado el peso relativo de éste en la estructura impositiva regional.

RECAUDACIÓN TRIBUTARIA EN AMAZONAS  
(Miles De Nuevos Soles)

	2003	2004		VAR. %		ENERO-DICIEMBRE		
	DICIEMBRE	NOVIEMBRE	DICIEMBRE	DIC04/ DIC03	DIC04/ NOV04	2003	2004	VAR. %
Impuesto General a las Ventas	13	7	36	178,0	392,5	282	201	-28,6
Impuesto Selectivo al Consumo	8	3	2	-68,9	-15,7	89	42	-53,2
Impuesto a la Renta	256	328	316	23,8	-3,6	2.734	3.248	18,8
Registro Único Simplificado	34	31	31	-7,4	-0,3	372	368	-1,0
IES, ESSALUD, ONP	1.260	799	811	-35,6	1,6	13.840	10.034	-27,5
Otros Impuestos	41	28	54	32,8	93,4	328	449	36,6
<b>TOTAL</b>	<b>1.610</b>	<b>1.196</b>	<b>1.251</b>	<b>-22,3</b>	<b>4,6</b>	<b>17.645</b>	<b>14.342</b>	<b>-18,7</b>

FUENTE : SUNAT

ELABORACION: Estudios Económicos BCRP - Sucursal Piura

Durante el 2004, los ingresos fiscales ascendieron a S/. 14,3 millones, disminuyendo 18,7 por ciento respecto al año pasado. Si consideramos los 2 impuestos más relevantes en la región, el comportamiento aludido obedeció a un menor cobro por concepto del rubro IES y Otras contribuciones sociales (-27 por ciento), que no pudo ser compensado por el incremento en el caso del Impuesto a la Renta (19 por ciento).

El rubro IES y Otras contribuciones sociales representa el 70 por ciento en la estructura tributaria anual, mientras que el Impuesto a la Renta tuvo una gravitación de 22,6 por ciento.

**AMAZONAS: INFLACIÓN MENSUAL**  
(Año Base 1994 =100)

RUBROS	2003	2004											
	DIC	ENE	FEB	MAR	ABR	MAY	JUN	JUL	AGO	SET	OCT	NOV	DIC
<b>ÍNDICE GENERAL</b>	<b>0,01</b>	<b>-0,39</b>	<b>0,70</b>	<b>1,57</b>	<b>0,48</b>	<b>0,82</b>	<b>0,10</b>	<b>-0,63</b>	<b>0,01</b>	<b>-0,45</b>	<b>-0,12</b>	<b>-0,2</b>	<b>0,39</b>
Alimentos y bebidas	-0,04	-0,73	0,07	2,82	0,90	1,42	0,18	-1,26	-0,07	-1,29	-0,53	-0,77	0,62
Vestido y calzado	0,00	-0,03	-0,09	0,39	0,04	0,09	0,00	0,00	0,00	0,00	0,00	0,00	0,10
Alq. de viv. Comb. Y	0,42	0,27	0,63	0,53	-0,01	0,40	0,27	0,05	0,17	1,47	0,56	1,09	0,15
Muebles, Enseres y Manten.	0,00	-0,24	-0,15	0,09	0,00	0,32	0,00	0,00	0,09	0,34	0,73	-0,03	-0,11
Cuidado salud y Serv. Med.	0,00	-0,10	6,81	0,00	0,00	0,00	-0,01	0,00	0,00	-0,05	-0,04	0,95	0,00
Transportes y Comunic.	0,00	0,73	0,24	0,24	-0,41	0,13	-0,84	0,98	0,00	0,21	1,17	-0,49	2,37
Esparc., Divers., Serv, Cul. y Ens.	-0,08	0,30	3,10	0,10	0,59	-0,05	0,05	0,00	0,00	0,00	-0,03	-0,43	-0,07
Otros Bienes y Servicios	-0,43	-0,73	0,10	0,07	-0,04	0,00	-0,12	-0,01	0,18	-0,26	0,00	-0,09	-0,16

FUENTE: Instituto Nacional de Estadística e Informática

ELABORACIÓN: Sección Estudios Económicos BCR - Sucursal Piura

**AMAZONAS: PRODUCCIÓN AGROPECUARIA  
(TM)**

PRODUCTOS	2003	2004												VAR%		ENERO - DICIEMBRE		
	DIC	ENE	FEB	MAR	ABR	MAY	JUN	JUL	AGO	SET	OCT	NOV	DIC	DIC04/ DIC03	DIC04/ NOV04	2003	2004	VAR %
Arroz	5 407	3 092	2 859	5 489	5 912	15 623	40 987	20 783	23 401	23 446	14 847	15 146	11 012	103,7	-27,3	176 157	183 551	4,2
Cacao	354	249	252	259	309	328	568	243	256	286	261	266	272	-23,2	2,3	3 357	3 549	5,7
Café	20	22	28	43	3 565	5 111	10 818	6 099	1 072	30	34	18	6	-70,0	-66,7	26 090	26 846	2,9
Caña de Azúcar	16 633	15 318	15 984	18 020	16 232	27 315	16 256	16 464	14 099	15 118	16 000	14 922	14 899	-10,4	-0,2	188 192	200 627	6,6
Frijol g/s	260	601	409	154	307	325	709	775	618	359	50	38	123	-52,7	223,7	4 702	4 468	-5,0
Limón Sutil	211	323	355	371	381	479	539	472	571	349	330	356	414	96,2	16,3	5 326	4 940	-7,2
Maíz Amiláceo	29	16	440	317	238	411	1 998	2 472	1 135	714	270	48	105	262,1	118,8	5 850	7 144	22,1
Maíz Amarillo Duro	710	1 602	988	478	581	1 166	2 262	869	187	245	262	215	289	-59,3	34,4	16 170	9 144	-43,5
Maíz Choclo	78	71	178	213	108	141	84	61	79	96	12	41	2	-97,4	-95,1	4 685	1 124	-76,0
Naranja	161	221	209	253	482	589	940	442	210	278	225	224	254	57,8	13,4	4 805	4 573	-4,8
Olluco	14	51	173	282	170	218	172	99	255	29	101	113	114	714,3	0,9	975	1 890	93,8
Plátano	8 480	8 860	8 865	9 220	8 966	9 343	11 291	9 300	8 500	8 459	8 666	7 853	9 342	10,2	19,0	98 739	109 153	10,5
Papa	1 865	2 487	3 181	3 553	3 434	3 123	3 388	3 200	4 448	3 568	4 321	4 406	2 439	30,8	-44,6	57 629	41 548	-27,9
Piña	798	638	688	745	577	754	64	551	486	452	463	852	852	6,8	84,0	7 622	7 465	-2,1
Yuca	8 908	5 996	6 027	5 776	5 594	6 073	6 533	6 600	6 692	7 264	7 210	6 621	9 284	4,2	40,2	84 586	79 670	-5,8

**PECUARIO**

<b>AVES</b>																		
Carne	57	67	73	72	62	63	63	64	63	64	64	63	67	18,1	6,9	647	785	21,4
Huevos	104	133	130	121	120	121	120	119	120	123	123	123	123	18,0	-0,3	1 158	1 476	27,4
<b>VACUNO</b>																		
Carne	520	445	443	456	435	415	425	443	446	430	479	470	500	-3,9	6,4	5 683	5 387	-5,2
Leche	4 176	4 588	4 356	4 538	4 337	4 497	4 425	4 501	4 437	4 327	4 479	4 375	4 517	8,2	3,3	51 334	53 377	4,0
<b>OVINO</b>																		
Carne	5	5	5	5	5	5	6	6	6	5	5	5	7	44,8	44,8	54	65	20,8
<b>PORCINO</b>																		
Carne	72	66	68	70	68	67	69	77	73	70	65	71	81	11,8	13,4	870	845	-2,9
<b>CUY</b>																		
Carne	28	28	29	29	29	29	29	29	28	29	29	29	30	6,2	2,5	321	347	8,0
<b>CAPRINO</b>																		
Carne	3	2	2	2	2	2	2	3	2	2	2	2	3	-7,7	38,5	39	26	-33,9

FUENTE : Dirección del Ministerio de Agricultura

ELABORACIÓN: Sección Estudios Económicos BCR - Sucursal Piura

**AMAZONAS: DEPÓSITOS Y OBLIGACIONES EN EL SISTEMA FINANCIERO**  
(Miles de Nuevos Soles)

RUBROS	2003	2004											VAR%		
	DIC	ENE	FEB	MAR	ABR	MAY	JUN	JUL	AGO	SET	OCT	NOV	DIC	DIC04/ DIC03	DIC04/ NOV04
<b>A la Vista</b>	<b>3 084</b>	<b>2 699</b>	<b>2 954</b>	<b>2 890</b>	<b>2 771</b>	<b>2 532</b>	<b>3 847</b>	<b>2 926</b>	<b>3 477</b>	<b>5 062</b>	<b>4 703</b>	<b>4 367</b>	<b>3 508</b>	<b>13,7</b>	<b>- 19,7</b>
Banco de Crédito	3 084	2 699	2 954	2 890	2 771	2 532	3 847	2 926	3 477	5 062	4 703	4 367	3 508	13,7	- 19,7
Cmac Piura	0	0	0	0	0	0	0	0	0	0	0	0	0	n.d	n.d
Cmac Paita	0	0	0	0	0	0	0	0	0	0	0	0	0	n.d	n.d
<b>Ahorro</b>	<b>18 582</b>	<b>21 017</b>	<b>19 702</b>	<b>18 292</b>	<b>17 560</b>	<b>16 368</b>	<b>15 784</b>	<b>15 334</b>	<b>18 388</b>	<b>18 743</b>	<b>19 819</b>	<b>22 193</b>	<b>28 337</b>	<b>52,5</b>	<b>27,7</b>
Banco de Crédito	18 582	21 017	19 702	18 292	17 560	16 362	15 711	15 204	18 260	18 580	19 525	21 924	27 894	50,1	27,2
Cmac Piura	0	0	0	0	0	0	42	103	99	120	158	147	289	n.d	96,6
Cmac Paita	0	0	0	0	0	6	31	27	29	43	136	122	154	n.d	26,2
<b>A Plazo</b>	<b>1 297</b>	<b>1 316</b>	<b>1 303</b>	<b>1 321</b>	<b>1 296</b>	<b>1 328</b>	<b>1 464</b>	<b>1 615</b>	<b>1 944</b>	<b>2 363</b>	<b>2 560</b>	<b>2 693</b>	<b>3 027</b>	<b>133,4</b>	<b>12,4</b>
Banco de Crédito	1 297	1 316	1 303	1 321	1 296	1 300	1 286	1 328	1 322	1 345	1 365	1 280	1 599	23,3	24,9
Cmac Piura	0	0	0	0	0	0	19	24	58	131	103	185	205	n.d	10,8
Cmac Paita	0	0	0	0	0	28	159	263	564	887	1 092	1 228	1 223	n.d	- 0,4
<b>TOTAL</b>	<b>22 963</b>	<b>25 032</b>	<b>23 959</b>	<b>22 503</b>	<b>21 627</b>	<b>20 228</b>	<b>21 095</b>	<b>19 875</b>	<b>23 809</b>	<b>26 168</b>	<b>27 082</b>	<b>29 253</b>	<b>34 872</b>	<b>51,9</b>	<b>19,2</b>
Moneda Nacional	11 585	14 311	13 521	12 326	11 256	10 192	9 991	9 571	13 522	15 698	16 914	19 230	24 625	112,6	28,1
Moneda Extranjera	11 378	10 721	10 438	10 177	10 371	10 036	11 104	10 304	10 287	10 470	10 168	10 023	10 247	- 9,9	2,2

FUENTE : Entidades Financieras de la Región

ELABORACION: Sección Estudios Económicos BCR - Sucursal Piura



**AMAZONAS: SALDO DE COLOCACIONES EN EL SISTEMA FINANCIERO**  
(Miles de Nuevos Soles)

RUBROS	2003	2004												VAR%	
	DIC	ENE	FEB	MAR	ABR	MAY	JUN	JUL	AGO	SET	OCT	NOV	DIC	DIC04/ DIC03	DIC04/ NOV04
<b>BAGUA GRANDE</b>	<b>1683</b>	<b>1622</b>	<b>1708</b>	<b>1159</b>	<b>1661</b>	<b>1396</b>	<b>1454</b>	<b>1195</b>	<b>1223</b>	<b>965</b>	<b>993</b>	<b>1093</b>	<b>964</b>	<b>-42,7</b>	<b>-11,8</b>
Banco de Crédito	1 683	1 622	1 708	1 159	1 661	1 396	1 454	1 195	1 223	965	993	1 093	964	-42,7	-11,8
Cmac Piura	0	0	0	0	0	0	0	0	0	0	0	0	0	n.d	n.d
Cmac Paita	0	0	0	0	0	0	0	0	0	0	0	0	0	n.d	n.d
<b>CHACHAPOYAS</b>	<b>171</b>	<b>125</b>	<b>183</b>	<b>97</b>	<b>83</b>	<b>93</b>	<b>858</b>	<b>1 696</b>	<b>2 745</b>	<b>3 273</b>	<b>3 932</b>	<b>4 516</b>	<b>5 200</b>	<b>2940,9</b>	<b>15,1</b>
Banco de Crédito	171	125	183	97	83	67	56	78	73	65	67	58	40	-76,6	-31,0
Cmac Piura	0	0	0	0	0	0	610	1 232	2 154	2 480	2 821	3 088	3 438	n.d	11,3
Cmac Paita	0	0	0	0	0	26	192	386	518	728	1 044	1 370	1 722	n.d	25,7
<b>TOTAL</b>	<b>1 854</b>	<b>1 747</b>	<b>1 891</b>	<b>1 256</b>	<b>1 744</b>	<b>1 489</b>	<b>2 312</b>	<b>2 891</b>	<b>3 968</b>	<b>4 238</b>	<b>4 925</b>	<b>5 609</b>	<b>6 164</b>	<b>232,5</b>	<b>9,9</b>
Banco de Crédito	1 854	1 747	1 891	1 256	1 744	1 463	1 510	1 273	1 296	1 030	1 060	1 151	1 004	-45,8	-12,8
Cmac Piura	0	0	0	0	0	0	610	1 232	2 154	2 480	2 821	3 088	3 438	n.d	11,3
Cmac Paita	0	0	0	0	0	26	192	386	518	728	1 044	1 370	1 722	n.d	25,7
Moneda Nacional	687	708	750	625	674	569	1 375	2 041	2 961	3 397	3 990	4 763	5 504	701,2	15,6
Moneda Extranjera	1 167	1 039	1 141	631	1 070	920	937	850	1 007	841	935	846	660	-43,4	-22,0

FUENTE : Entidades Financieras de la Región

ELABORACION: Sección Estudios Económicos BCR - Sucursal Piura

**AMAZONAS: RECAUDACIÓN TRIBUTARIA**  
(Miles de Nuevos Soles)

CONCEPTO	2 003	2004												VAR%		ENERO - DICIEMBRE		
	DIC	ENE	FEB	MAR	ABR	MAY	JUN	JUL	AGO	SET	OCT	NOV	DIC	DIC04/ DIC03	DIC04/ NOV04	2 003	2 004	VAR %
IGV	13	19	19	15	14	16	15	11	16	18	16	7	36	178,0	392,5	282	201	-28,6
ISC	8	5	5	4	5	2	2	4	4	4	3	3	2	-68,9	-15,7	89	42	-53,2
I Renta	256	277	246	292	253	232	235	224	266	305	272	328	316	23,8	-3,6	2 734	3 248	18,8
RUS	34	30	35	30	29	29	30	30	30	32	30	31	31	-7,4	-0,3	372	368	-1,0
IES, ESSALUD, ONF	1 260	972	1 345	736	688	692	761	730	934	798	768	799	811	-35,6	1,6	13 840	10 034	-27,5
Otros	41	21	35	34	33	24	33	34	43	71	39	28	54	32,8	93,4	328	449	36,6
<b>TOTAL</b>	<b>1 610</b>	<b>1 324</b>	<b>1 685</b>	<b>1 111</b>	<b>1 023</b>	<b>994</b>	<b>1 075</b>	<b>1 033</b>	<b>1 293</b>	<b>1 228</b>	<b>1 128</b>	<b>1 196</b>	<b>1 251</b>	<b>-22,3</b>	<b>4,6</b>	17 645	14 342	-18,7

FUENTE: SUNAT

ELABORACION: Sección Estudios Económicos BCR - Sucursal Piura

**AMAZONAS: ARRIBO DE TURISTAS A KUELAP**  
(Número de Turistas)

ORIGEN	2 003	2004												VAR%		ENERO - NOVIEMBRE		
	DIC	ENE	FEB	MAR	ABR	MAY	JUN	JUL	AGO	SET	OCT	NOV	DIC	DIC04/ DIC03	DIC04/ NOV04	2003	2004	VAR %
Nacionales	1 185	574	519	327	370	402	308	1 492	1 105	922	599	1 007	766	-35,4	-23,9	8 400	8 391	-0,1
Extranjeros	126	71	66	77	82	129	142	263	290	168	165	150	80	-36,5	-46,7	1 666	1 683	1,0
<b>TOTAL</b>	<b>1 311</b>	<b>645</b>	<b>585</b>	<b>404</b>	<b>452</b>	<b>531</b>	<b>450</b>	<b>1 755</b>	<b>1 395</b>	<b>1 090</b>	<b>764</b>	<b>1 157</b>	<b>846</b>	<b>-35,5</b>	<b>-26,9</b>	<b>10 066</b>	<b>10 074</b>	<b>0,1</b>

FUENTE: Instituto Nacional de Cultura

ELABORACION: Sección Estudios Económicos BCR - Sucursal Piura