

BANCO CENTRAL DE RESERVA DEL PERÚ
SUCURSAL PIURA

SÍNTESIS AMAZONAS
NOVIEMBRE 2004

SECCIÓN ESTUDIOS ECONÓMICOS

ÍNDICE

	Pág.
INTRODUCCIÓN	3
I. INFLACIÓN	4
II. PRODUCCIÓN	5
2.1. PRODUCCIÓN AGROPECUARIA	5
2.2. INDUSTRIA	8
2.3. CONSTRUCCIÓN	8
2.4. TURISMO.....	9
III. MONEDA Y BANCA.....	10
3.1. DEPÓSITOS Y OBLIGACIONES	10
3.2. COLOCACIONES	11
IV. SECTOR FISCAL	12
4.1. INGRESOS FISCALES.....	12

INTRODUCCIÓN

En noviembre, la **producción de bienes** en la región Amazonas se incrementó 0,2 por ciento respecto a análogo mes del 2003, resultado que combinó la contracción del sector manufacturero con el repunte experimentado por los sectores agropecuario y construcción. En lo que va del año, la producción aumentó 2,9 por ciento respecto a similar período del año pasado.

La **producción agropecuaria** creció 9,0 por ciento respecto a noviembre del año anterior. Ello fue determinado por la expansión de los subsectores agrícola (9,6 por ciento) y pecuario (4,5 por ciento). En el lapso enero-noviembre, el sector registró un crecimiento de 7,5 por ciento.

La **construcción** creció 53 por ciento respecto a noviembre del 2003. En el acumulado enero-noviembre, el sector creció 23,1 por ciento.

El **turismo** disminuyó 18,8 por ciento con relación a similar mes del año anterior, lo cual se explicó por la menor afluencia de turistas nacionales. En los 11 meses del año, el sector mostró un crecimiento de 0,1 por ciento.

En el **sector financiero**, al cierre del mes, el saldo mensual de los **depósitos** alcanzó los S/. 29,3 millones, con un crecimiento de 23,8 por ciento con relación a igual período del año pasado. Este comportamiento radicó en el incremento de las obligaciones a la vista, ahorros corrientes y depósitos a plazo. El saldo de las **colocaciones** ascendió a S/. 5,6 millones, con un crecimiento notable (201 por ciento) con relación a noviembre del 2003. Este desempeño se sustentó en el dinamismo exhibido por las cajas municipales recientemente aperturadas en la sede de Chachapoyas, ya que, en contraste, la banca múltiple mostró una disminución en sus colocaciones.

La **recaudación fiscal** efectuada por la Sunat ascendió S/. 1,2 millones, con una caída mensual de 18,6 por ciento respecto a similar período del año anterior. El rubro Impuesto Extraordinario de Solidaridad y otras contribuciones sociales mostró una caída de 30 por ciento, mientras que el Impuesto a la Renta experimentó un incremento de 43 por ciento, sin contrarrestar el comportamiento negativo del primero de los tributos. En lo que va del año, la captación fiscal bordeó los S/. 13,1 millones, con una disminución de 18,4 por ciento con relación al año pasado.

En noviembre, el **Índice de Precios al Consumidor** disminuyó 0,20 por ciento, lo cual se sustentó en la reducción de los precios promedio de los grupos Alimentos y bebidas, Transportes y comunicaciones, Enseñanza y cultura y de Muebles y enseres. La inflación acumulada a noviembre fue 1,87 por ciento y la anualizada también de 1,87 por ciento.

I. INFLACIÓN

En noviembre, el Índice de Precios al Consumidor de la ciudad de Chachapoyas disminuyó 0,20 por ciento, lo cual se sustentó en la reducción de los precios promedio de los grupos Alimentos y bebidas, Transportes y comunicaciones, Enseñanza y cultura y de Muebles y enseres. En contraste, aumentaron los precios de Alquiler de vivienda, combustible y electricidad y de Cuidado y conservación de la salud.

La inflación acumulada a noviembre fue 1,87 por ciento y la anualizada, también de 1.87 por ciento.

VARIACIÓN POR GRUPOS DE CONSUMO

GRUPOS DE CONSUMO	PONDERACIÓN	VARIACIÓN %		
		NOV04/ OCT04	DIC03/ NOV04	NOV04/ NOV03
ÍNDICE GENERAL	100.00	-0.20	1.87	1.87
1. Alimentos y Bebidas	58.86	-0.77	0.65	0.61
2. Vestido y Calzado	7.08	0.00	0.41	0.41
3. Alquiler de la Viv. Comb. y Elec	13.27	1.09	5.55	5.99
4. Muebles y Enseres	4.64	-0.03	1.14	1.14
5. Cuid. y Conserv. de Salud	2.20	0.95	7.61	7.61
6. Transportes y Comunicac.	3.12	-0.49	1.97	1.97
7. Enseñanza y Cultura	2.46	-0.43	3.64	3.65
8. Otros Bienes y Servicios	8.38	-0.09	-0.90	-1.32

FUENTE : INEI

ELABORACIÓN: Sección Estudios Económicos BCRP-Sucursal Piura

INFLACIÓN 2004

Evolución Porcentual Anual

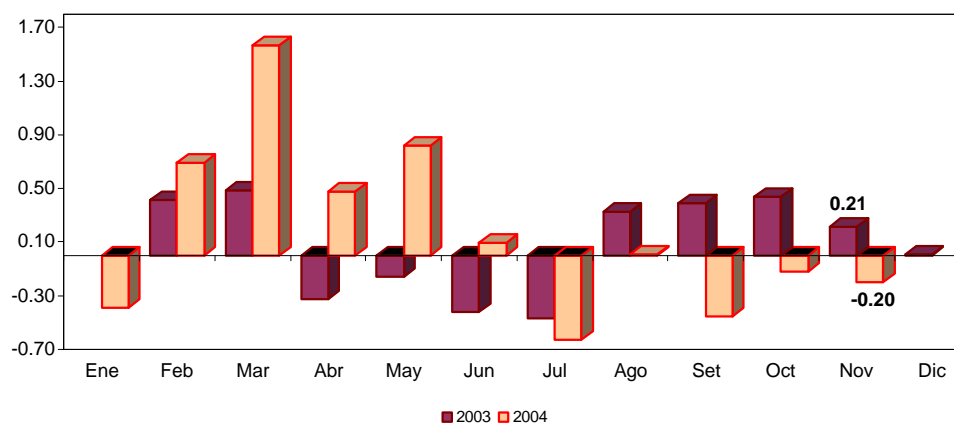

II. PRODUCCIÓN

En noviembre, la producción de bienes en la región Amazonas se incrementó 0,2 por ciento respecto a análogo mes del 2003, resultado que combinó la contracción del sector manufacturero con el el repunte experimentado por los sectores agropecuario y construcción. En lo que va del año, la producción aumentó 2,9 por ciento respecto a similar período del año pasado.

INDICADOR DE PRODUCCIÓN

(variación porcentual)*

Sectores	Noviembre	Enero - Noviembre
Agropecuario	9,0	7,5
Manufactura	-27,4	-8,7
Construcción	53,0	23,1
TOTAL	0,2	2,9

(*) Del Valor Bruto de la Producción

2.1. Producción Agropecuaria

La **producción agropecuaria** creció 9,0 por ciento respecto a noviembre del 2003. Ello fue determinado por la expansión de los subsectores agrícola (9,6 por ciento) y pecuario (4,5 por ciento). En lo que va del año, el sector registró un crecimiento de 7,5 por ciento.

PRODUCCIÓN AGROPECUARIA

(Variación Porcentual)*

Sector	Noviembre	Enero-Noviembre
Agropecuario	9.0	7.5
Agrícola	9.6	7.7
Pecuario	4.5	6.2

* Del valor bruto de la producción

FUENTE : Ministerio de Agricultura - Amazonas

El desempeño positivo del subsector agrícola se explicó principalmente por la mayor producción de arroz, maíz amiláceo, papa y olluco, sustentada en un incremento de las áreas cosechadas, merced a las siembras oportunas, al buen manejo técnico de los cultivos y a las favorables condiciones climáticas.

En la contraparte, se registró una contracción en la producción de caña de azúcar y plátano, debido a menores áreas cosechadas y a una caída de los rendimientos por hectárea. Cabe mencionar que el cultivo de plátano se da en toda la región, concentrándose principalmente en las provincias de Bagua y Condorcanqui.

PRODUCCIÓN AGRÍCOLA DE PRINCIPALES CULTIVOS
(TM)

CULTIVOS	2003	2004		VAR %		ENERO - NOVIEMBRE		
	NOVIEMBRE	OCTUBRE	NOVIEMBRE	NOV04/ OCT04	NOV04/ NOV03	2003	2004	VAR %
Arroz	11 484	14 847	15 146	2,0	31,9	170 750	172 539	1,0
Cacao	363	261	266	1,9	-26,7	3 003	3 277	9,1
Café	13	34	18	-47,1	38,5	26 070	26 840	3,0
Caña de Azúcar	17 137	16 000	14 922	-6,7	-12,9	171 559	185 728	8,3
Frijol g/s	140	50	38	-24,0	-72,9	4 442	4 345	-2,2
Limón Sutil	276	330	356	7,9	29,0	5 115	4 526	-11,5
Maíz Amiláceo	12	270	48	-82,2	300,0	5 821	7 039	20,9
Maíz Amarillo Duro	410	262	215	-17,9	-47,6	15 460	8 855	-42,7
Maíz Choclo	52	12	41	241,7	-21,2	4 607	1 122	-75,6
Naranja	191	225	224	-0,4	17,3	4 644	4 319	-7,0
Olluco	34	101	113	11,9	232,4	961	1 776	84,8
Plátano	8 316	8 666	7 853	-9,4	-5,6	90 259	99 811	10,6
Papa	3 019	4 321	4 406	2,0	45,9	55 764	39 109	-29,9
Piña	752	452	463	2,4	-38,4	6 824	6 613	-3,1
Yuca	8 260	7 210	6 621	-8,2	-19,8	75 678	70 386	-7,0

FUENTE : Dirección Regional Agraria - Amazonas.

ELABORACIÓN: Sección Estudios Económicos BCR - Sucursal Piura.

En el mes de destacaron las siembras de arroz 2 543 Has y de maíz amiláceo, sustentadas en la disponibilidad de recurso hídrico en las zonas bajo riego y en la estabilidad de precios favorables para estos productos, que resulta un factor que alienta a los agricultores a su instalación.

SIEMBRAS DE LOS PRINCIPALES CULTIVOS
(HAS)

CULTIVOS	2003	2004		VAR %		CAMPANA : AGOSTO - NOVIEMBRE		
	NOVIEMBRE	OCTUBRE	NOVIEMBRE	NOV04/ OCT04	NOV04/ NOV03	2003-2004	2004-2005	VAR %
Arroz	1 393	1 547	2 543	64,4	82,6	3 515	5 990	70,4
Cacao	1	0	0	n.d.	-100,0	1	0	-100,0
Café	12	0	0	n.d.	-100,0	17	0	-100,0
Caña de Azúcar	6	0	0	n.d.	-100,0	35	0	-100,0
Frijol g/s	1 710	1 189	853	-28,3	-50,1	5 409	3 856	-28,7
Limón Sutil	0	0	0	n.d.	n.d.	0	0	n.d.
Maíz Amiláceo	2 503	1 646	1 319	-19,9	-47,3	6 117	4 484	-26,7
Maíz Amarillo Duro	864	344	288	-16,3	-66,7	3 075	2 069	-32,7
Maíz Choclo	57	138	117	-15,2	105,3	146	464	217,8
Naranja	0	0	0	n.d.	n.d.	0	0	n.d.
Olluco	53	76	68	-10,5	28,3	237	218	-8,0
Plátano	43	0	0	n.d.	-100,0	111	37	-66,7
Papa	403	318	408	28,3	1,2	1 110	978	-11,9
Piña	3	0	0	n.d.	-100,0	3	17	466,7
Yuca	938	1 051	690	-34,3	-26,4	4 183	3 364	-19,6

FUENTE : Dirección Regional Agraria - Amazonas.

ELABORACIÓN: Sección Estudios Económicos BCR - Sucursal Piura.

PRODUCCION AGRICOLA DE PRINCIPALES CULTIVOS, 2004
(Participación Porcentual)

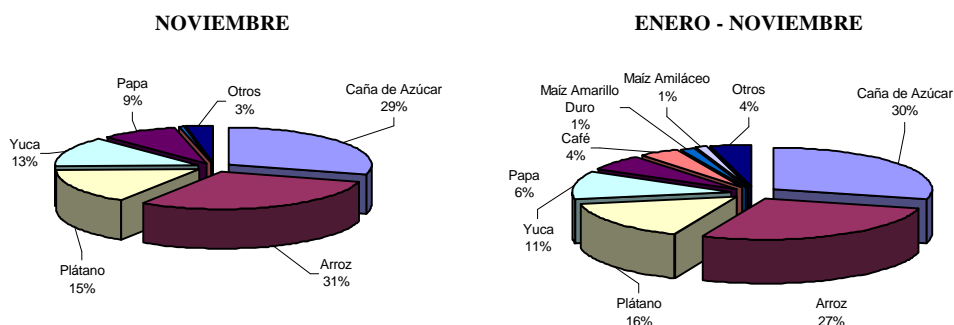

El incremento del subsector pecuario (6,2 por ciento) fue debido a la mayor producción en casi todos los rubros, excepto en carnes de vacunos y caprinos.

PRODUCCIÓN PECUARIA EN AMAZONAS

(TM)

ESPECIES	2003	2004		VAR %		ENERO - NOVIEMBRE		
	NOVIEMBRE	OCTUBRE	NOVIEMBRE	NOV04/ OCT04	NOV04/ NOV03	2003	2004	VAR %
AVES								
Carne	52	64	63	-1,6	21,2	595	718	20,7
Huevos	96	123	123	0,0	28,1	1 054	1 353	28,4
VACUNO								
Carne	485	479	470	-1,9	-3,1	5 163	4 887	-5,3
Leche	4 086	4 479	4 375	-2,3	7,1	47 158	48 860	3,6
OVINO								
Carne	4	5	5	0,0	25,0	49	58	18,4
PORCINO								
Carne	67	65	71	9,2	6,0	798	764	-4,3
CUY								
Carne	27	29	29	0,0	7,4	293	317	8,2
CAPRINO								
Carne	3	2	2	-2,1	-33,3	36	23	-36,1

FUENTE : Dirección Regional Agraria Amazonas

ELABORACION: Sección Estudios Económicos BCR - Sucursal Piura.

2.2. Industria

En el mes, la refinación de petróleo experimentó una caída de 27,4 por ciento, sustentada en la disminución de la producción de todos los derivados. Así, las gasolinas observaron una contracción de 15,1 por ciento; el turbo y kerosene, de 46,6 por ciento y el diesel y fuel oil, del 17,5 por ciento.

PRODUCCIÓN DE DERIVADOS DEL PETRÓLEO (Barriles)

PRODUCTOS	2003	2004		VAR %		ENERO-NOVIEMBRE		
	NOVIEMBRE	OCTUBRE	NOVIEMBRE	NOV04/ OCT04	NOV04/ NOV03	2003	2004	VAR %
Gasolinas	8.232	6.158	6.992	13,5	(15,1)	68.246	76.193	11,6
Turbo y kerosene	10.435	7.528	5.576	-25,9	(46,6)	115.359	86.047	(25,4)
Diesel y fuel oil	9.859	10.499	8.131	-22,6	(17,5)	117.022	112.369	(4,0)
TOTAL	28.526	24.185	20.699	-14,4	(27,4)	300.627	274.609	(8,7)

Fuente : PETROPERÚ S.A. Refinería El Milagro

Elaboración : Sección Estudios Económicos BCRP - Sucursal Piura.

En los 11 meses del año se registró un decrecimiento de 8,7 por ciento en la actividad procesadora de hidrocarburos, la cual se explicó básicamente por menores niveles de producción de turbo y kerosene (-25,4 por ciento).

2.3. Construcción

El sector construcción, medido indirectamente a través de los despachos de cemento hacia la región, creció 53 por ciento respecto a noviembre del 2003. En el acumulado, el sector creció 23,1 por ciento.

DESPACHOS DE CEMENTO (TM)

	2003	2004		VAR %		ENERO - NOVIEMBRE		
	NOVIEMBRE	OCTUBRE	NOVIEMBRE	NOV04/ OCT04	NOV04/ NOV03	2003	2004	VAR %
Despachos de Cemento	3 188	4 007	4 878	21,7	53,0	34 089	41 956	23,1
Total	3 188	4 007	4 878	21,7	53,0	34 089	41 956	23,1

ELABORACIÓN : Sección Estudios Económicos BCR - Sucursal Piura.

DESPACHOS DE CEMENTO Variación Porcentual Anual

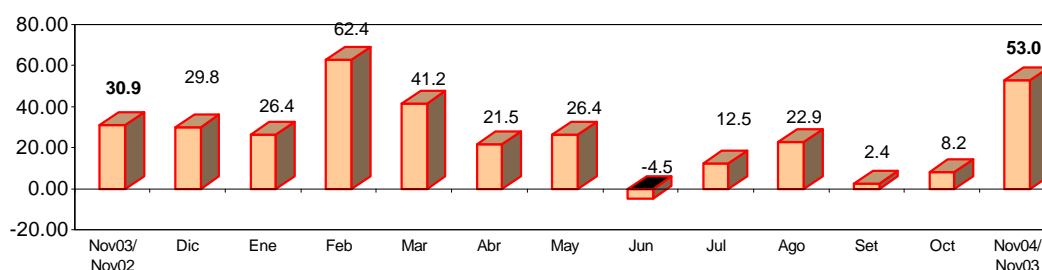

ELABORACIÓN : Sección Estudios Económicos BCR - Sucursal Piura.

2.4. Turismo

La actividad turística, medida indirectamente por el número de visitantes a la Fortaleza de Kuelap, disminuyó 18,8 por ciento con relación a similar mes del año pasado, lo cual se explicó por la menor afluencia de turistas nacionales. En el período enero-noviembre, el sector mostró un crecimiento de 0,1 por ciento.

ARRIBO DE TURISTAS A KUELAP

(Número de turistas)

PROCEDENCIA	2003	2004		VAR %		ENERO - NOVIEMBRE		
	NOVIEMBRE	OCTUBRE	NOVIEMBRE	NOV04/ OCT04	NOV04/ NOV03	2003	2004	VAR %
Nacionales	1 319	599	1 007	68,1	-23,7	8 400	8 391	-0,1
Extranjeros	105	165	150	-9,1	42,9	1 666	1 683	1,0
TOTAL	1 424	764	1 157	51,4	-18,8	10 066	10 074	0,1

FUENTE : Instituto Nacional de Cultura Amazonas

ELABORACIÓN: Sección Estudios Económicos BCR - Sucursal Piura.

AFLUENCIA TURISTICA

Variación Porcentual Anual

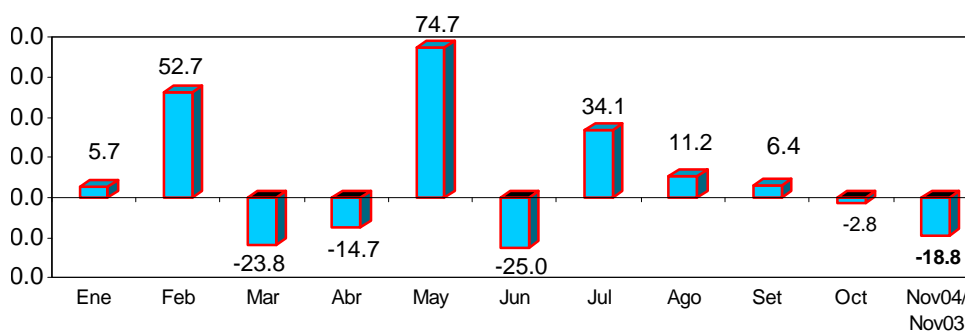

FUENTE : Instituto Nacional de Cultura Amazonas

ELABORACIÓN: Sección Estudios Económicos BCR - Sucursal Piura.

III. MONEDA Y BANCA

3.1. Depósitos y obligaciones

Al cierre del mes, el saldo de los depósitos alcanzó los S/. 29,3 millones, con un crecimiento de 23,8 por ciento con relación a similar período del año pasado. Este comportamiento radicó en el incremento de las obligaciones a la vista (31,6 por ciento), ahorros corrientes (16,6 por ciento) y depósitos a plazo (110 por ciento). El dinamismo de este último tipo de depósitos estribó en que las cajas municipales, de reciente incursión en la plaza de Chachapoyas, lograron captar poco más de la mitad de este componente, merced a las ventajas ofrecidas a sus clientes en materia de tasas de interés más altas, nulos cargos por mantenimiento y sorteos periódicos.

DEPÓSITOS DEL SECTOR BANCARIO Y NO BANCARIO

(Miles de Nuevos Soles)

CIUDAD	2003	2004		VAR %	
	NOVIEMBRE	OCTUBRE	NOVIEMBRE	NOV04/ OCT04	NOV04/ NOV03
A la Vista	3 318	4 703	4 367	-7,1	31,6
Banco de Crédito	3 318	4 703	4 367	-7,1	31,6
Cmac Piura	0	0	0	n.d.	n.d.
Cmac Paita	0	0	0	n.d.	n.d.
Ahorro	19 035	19 819	22 193	12,0	16,6
Banco de Crédito	19 035	19 525	21 924	12,3	15,2
Cmac Piura	0	158	147	-7,0	n.d.
Cmac Paita	0	136	122	-10,3	n.d.
A Plazo	1 282	2 560	2 693	5,2	110,1
Banco de Crédito	1 282	1 365	1 280	-6,2	-0,2
Cmac Piura	0	103	185	79,6	n.d.
Cmac Paita	0	1 092	1 228	12,5	n.d.
TOTAL	23 635	27 082	29 253	8,0	23,8
Moneda Nacional	12 332	16 914	19 230	13,69	55,9
Moneda Extranjera	11 303	10 168	10 023	-1,4	-11,3

FUENTE : Superintendencia de Banca y Seguros y CMACs

ELABORACIÓN: Sección Estudios Económicos BCR - Sucursal Piura.

DEPOSITOS EN EL SISTEMA FINANCIERO

Variación Porcentual Anual

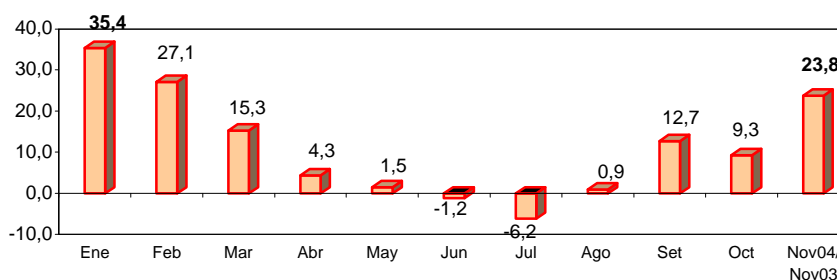

FUENTE : Entidades Financieras de la Región

ELABORACIÓN: Sección Estudios Económicos BCR - Sucursal Piura.

DEPÓSITOS POR TIPO DE MONEDA

(Miles de Nuevos Soles)

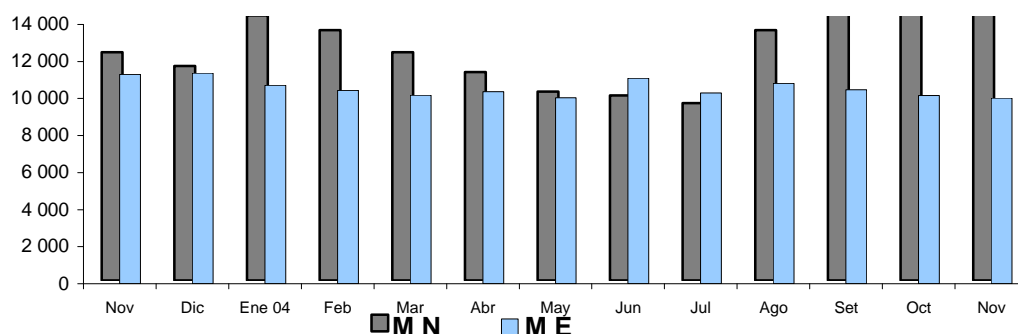

Una característica saltante del sistema financiero regional fue el predominio de los depósitos en moneda nacional (65,7 por ciento del total), lo cual tiende a acentuarse en virtud a tasas de crecimiento positivas de las captaciones en esta moneda frente a tasas negativas en el caso de moneda extranjera (55,9 y -11,3 por ciento, respectivamente).

3.2. Colocaciones

Al término del mes, el saldo de las colocaciones se ubicó en el orden de los S/. 5,6 millones, con un crecimiento notable (201 por ciento) con relación a noviembre 2003. Ello se sustentó en el dinamismo exhibido por las cajas municipales recientemente aperturadas en la sede de Chachapoyas, ya que, en contraste, la banca múltiple mostró una disminución en sus colocaciones.

COLOCACIONES DEL SECTOR BANCARIO Y NO BANCARIO

(Miles de Nuevos Soles)

CIUDAD	2003		2004		VAR %	
	NOVIEMBRE	OCTUBRE	NOVIEMBRE	NOV04/ OCT04	NOV04/ NOV03	
BAGUA GRANDE	1 707	993	1 093	10,1	-36,0	
Banco de Crédito	1 707	993	1 093	10,1	-36,0	
Cmac Piura	0	0	0	n.d.	n.d.	
Cmac Paíta	0	0	0	n.d.	n.d.	
CHACHAPOYAS	158	3 932	4 516	14,9	2.758,2	
Banco de Crédito	158	67	58	-13,4	-63,3	
Cmac Piura	0	2 821	3 088	9,5	n.d.	
Cmac Paíta	0	1 044	1 370	31,2	n.d.	
TOTAL REGIÓN	1 865	4 925	5 609	13,9	200,8	
Banco de Crédito	1 865	1 060	1 151	8,6	-38,3	
Cmac Piura	0	2 821	3 088	9,5	n.d.	
Cmac Paíta	0	1 044	1 370	31,2	n.d.	
Moneda Nacional	595	3 990	4 763	19,4	700,5	
Moneda Extranjera	1 270	935	846	-9,5	-33,4	

FUENTE : Superintendencia de Banca y Seguros y CMACs

ELABORACIÓN: Sección Estudios Económicos BCR - Sucursal Piura.

Dada la estructura de fondeo de las cajas municipales, las colocaciones en moneda nacional crecieron 700 por ciento respecto a similar mes del 2003 y representaron el 84,9 por ciento del total.

SALDO DE COLOCACIONES EN EL SISTEMA FINANCIERO

Variación Porcentual Anual

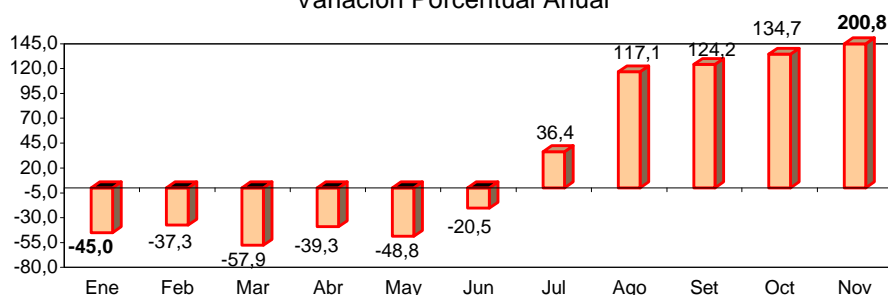

FUENTE : Entidades Financieras de la Región

ELABORACIÓN: Sección Estudios Económicos BCR - Sucursal Piura.

IV. SECTOR FISCAL

4.1. Ingresos fiscales

En el mes, la recaudación fiscal ejecutada por la Sunat ascendió S/. 1,2 millones, con una caída de 18,6 por ciento respecto a similar período del 2003. El principal impuesto regional (Impuesto Extraordinario de Solidaridad y otras contribuciones sociales) mostró una caída de 30 por ciento. El siguiente tributo fue el Impuesto a la Renta, el cual experimentó un incremento de 43 por ciento, sin contrarrestar el comportamiento negativo del primero de los tributos.

RECAUDACIÓN TRIBUTARIA

(Miles de Nuevos Soles)

	2003	2004		VAR. %		ENERO-NOVIEMBRE		
	NOVIEMBRE	OCTUBRE	NOVIEMBRE	NOV04/ NOV03	NOV04/ OCT04	2003	2004	VAR. %
Impuesto General a las Ventas	26	16	7	-71,9	-54,6	269	166	-38,4
Impuesto Selectivo al Consumo	13	3	3	-77,7	9,0	81	39	-51,8
Impuesto a la Renta	230	272	328	42,8	20,6	2.478	2.931	18,3
Registro Único Simplificado	30	30	31	4,9	2,9	338	337	-0,3
IES, ESSALUD, ONP	1.137	768	799	-29,8	3,9	12.580	9.222	-26,7
Otros Impuestos	34	39	28	-18,5	-27,8	287	394	37,2
TOTAL	1.469	1.128	1.196	-18,6	6,0	16.035	13.090	-18,4

FUENTE : SUNAT

ELABORACION: Area de Estudios Económicos del BCRP- Suc-Piura

En lo que va del año, la captación fiscal bordeó los S/. 13,1 millones, con una disminución de 18,4 por ciento con relación a análogo lapso del 2003. Ello se explicó fundamentalmente por el menor cobro del rubro IES y otras contribuciones sociales (-27 por ciento).

INGRESOS TRIBUTARIOS

(Variación Porcentual Anual)

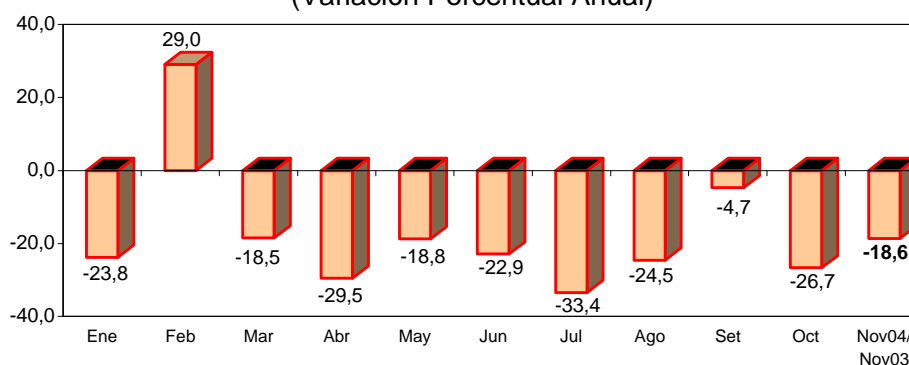

AMAZONAS: INFLACIÓN MENSUAL
(Año Base 1994 =100)

RUBROS	2003		2004										
	NOV	DIC	ENE	FEB	MAR	ABR	MAY	JUN	JUL	AGO	SET	OCT	NOV
ÍNDICE GENERAL	0,21	0,01	-0,39	0,70	1,57	0,48	0,82	0,10	-0,63	0,01	-0,45	-0,12	-0,2
Alimentos y bebidas	0,79	-0,04	-0,73	0,07	2,82	0,90	1,42	0,18	-1,26	-0,07	-1,29	-0,53	-0,77
Vestido y calzado	0,00	0,00	-0,03	-0,09	0,39	0,04	0,09	0,00	0,00	0,00	0,00	0,00	0,00
Alq. de viv. Comb. Y	0,00	0,42	0,27	0,63	0,53	-0,01	0,40	0,27	0,05	0,17	1,47	0,56	1,09
Muebles, Enseres y Manten.	0,26	0,00	-0,24	-0,15	0,09	0,00	0,32	0,00	0,00	0,09	0,34	0,73	-0,03
Cuidado salud y Serv. Med.	-2,72	0,00	-0,10	6,81	0,00	0,00	0,00	-0,01	0,00	0,00	-0,05	-0,04	0,95
Transportes y Comunic.	0,00	0,00	0,73	0,24	0,24	-0,41	0,13	-0,84	0,98	0,00	0,21	1,17	-0,49
Esparc., Divers., Serv, Cul. y Ens.	-0,18	-0,08	0,30	3,10	0,10	0,59	-0,05	0,05	0,00	0,00	0,00	-0,03	-0,43
Otros Bienes y Servicios	-0,18	-0,43	-0,73	0,10	0,07	-0,04	0,00	-0,12	-0,01	0,18	-0,26	0,00	0,09

FUENTE: Instituto Nacional de Estadística e Informática

ELABORACIÓN: Sección Estudios Económicos BCR - Sucursal Piura

**AMAZONAS: PRODUCCIÓN AGROPECUARIA
(TM)**

PRODUCTOS	2003		2004											VAR%		ENERO - NOVIEMBRE		
	NOV	DIC	ENE	FEB	MAR	ABR	MAY	JUN	JUL	AGO	SET	OCT	NOV	NOV04/ NOV03	NOV04/ OCT04	2003	2004	VAR %
Arroz	11 484	5 407	3 092	2 859	5 489	5 912	15 623	40 987	20 783	23 401	23 446	14 847	15 146	31,9	2,0	170 750	172 539	1,0
Cacao	363	354	249	252	259	309	328	568	243	256	286	261	266	-26,7	1,9	3 003	3 277	9,1
Café	13	20	22	28	43	3 565	5 111	10 818	6 099	1 072	30	34	18	38,5	-47,1	26 070	26 840	3,0
Caña de Azúcar	17 137	16 633	15 318	15 984	18 020	16 232	27 315	16 256	16 464	14 099	15 118	16 000	14 922	-12,9	-6,7	171 559	185 728	8,3
Frijol g/s	140	260	601	409	154	307	325	709	775	618	359	50	38	-72,9	-24,0	4 442	4 345	-2,2
Limón Sutil	276	211	323	355	371	381	479	539	472	571	349	330	356	29,0	7,9	5 115	4 526	-11,5
Maíz Amiláceo	12	29	16	440	317	238	411	1 998	2 472	1 135	714	270	48	300,0	-82,2	5 821	7 039	20,9
Maíz Amarillo Duro	410	710	1 602	988	478	581	1 166	2 262	869	187	245	262	215	-47,6	-17,9	15 460	8 855	-42,7
Maíz Choclo	52	78	71	178	213	108	141	84	61	79	96	12	41	-21,2	241,7	4 607	1 122	-75,6
Naranja	191	161	221	209	253	482	589	940	442	210	278	225	224	17,3	-0,4	4 644	4 319	-7,0
Olluco	34	14	51	173	282	170	218	172	99	255	29	101	113	232,4	11,9	961	1 776	84,8
Plátano	8 316	8 480	8 860	8 865	9 220	8 966	9 343	11 291	9 300	8 500	8 459	8 666	7 853	-5,6	-9,4	90 259	99 811	10,6
Papa	3 019	1 865	2 487	3 181	3 553	3 434	3 123	3 388	3 200	4 448	3 568	4 321	4 406	45,9	2,0	55 764	39 109	-29,9
Piña	752	798	638	688	745	577	754	64	551	486	452	463	463	-38,4	2,4	6 824	6 613	-3,1
Yuca	8 260	8 908	5 996	6 027	5 776	5 594	6 073	6 533	6 600	6 692	7 264	7 210	6 621	-19,8	-8,2	75 678	70 386	-7,0

PECUARIO

AVES																		
Carne	52	57	67	73	72	62	63	63	64	63	64	64	63	21,2	-1,6	595	718	20,7
Huevos	96	104	133	130	121	120	121	120	119	120	123	123	123	28,1	0,0	1 054	1 353	28,4
VACUNO																		
Carne	485	520	445	443	456	435	415	425	443	446	430	479	470	-3,1	-1,9	5 163	4 887	-5,3
Leche	4 086	4 176	4 588	4 356	4 538	4 337	4 497	4 425	4 501	4 437	4 327	4 479	4 375	7,1	-2,3	47 158	48 860	3,6
OVINO																		
Carne	4	5	5	5	5	5	5	6	6	6	5	5	5	25,0	0,0	49	58	18,4
PORCINO																		
Carne	67	72	66	68	70	68	67	69	77	73	70	65	71	6,0	9,2	798	764	-4,3
CUY																		
Carne	27	28	28	29	29	29	29	29	29	28	29	29	29	7,4	0,0	293	317	8,2
CAPRINO																		
Carne	3	3	2	2	2	2	2	2	3	2	2	2	2	-33,3	0,0	36	23	-36,1

FUENTE: Dirección del Ministerio de Agricultura

ELABORACIÓN: Sección Estudios Económicos BCR - Sucursal Piura

AMAZONAS: DEPÓSITOS Y OBLIGACIONES EN EL SISTEMA FINANCIERO

(Miles de Nuevos Soles)

RUBROS	2003		2004											VAR%	
	NOV	DIC	ENE	FEB	MAR	ABR	MAY	JUN	JUL	AGO	SET	OCT	NOV	NOV04/ NOV03	NOV04/ OCT04
A la Vista	3 318	3 084	2 699	2 954	2 890	2 771	2 532	3 847	2 926	3 477	5 062	4 703	4 367	31,6	- 7,1
Banco de Crédito	3 318	3 084	2 699	2 954	2 890	2 771	2 532	3 847	2 926	3 477	5 062	4 703	4 367	31,6	- 7,1
Cmac Piura	0	0	0	0	0	0	0	0	0	0	0	0	0	n.d	n.d
Cmac Paita	0	0	0	0	0	0	0	0	0	0	0	0	0	n.d	n.d
Ahorro	19 035	18 582	21 017	19 702	18 292	17 560	16 368	15 784	15 334	18 388	18 743	19 819	22 193	16,6	12,0
Banco de Crédito	19 035	18 582	21 017	19 702	18 292	17 560	16 362	15 711	15 204	18 260	18 580	19 525	21 924	15,2	12,3
Cmac Piura	0	0	0	0	0	0	0	42	103	99	120	158	147	n.d	- 7,0
Cmac Paita	0	0	0	0	0	0	6	31	27	29	43	136	122	n.d	- 10,3
A Plazo	1 282	1 297	1 316	1 303	1 321	1 296	1 328	1 464	1 615	1 944	2 363	2 560	2 693	110,1	5,2
Banco de Crédito	1 282	1 297	1 316	1 303	1 321	1 296	1 300	1 286	1 328	1 322	1 345	1 365	1 280	- 0,2	- 6,2
Cmac Piura	0	0	0	0	0	0	0	19	24	58	131	103	185	n.d	79,6
Cmac Paita	0	0	0	0	0	0	28	159	263	564	887	1 092	1 228	n.d	12,5
TOTAL	23 635	22 963	25 032	23 959	22 503	21 627	20 228	21 095	19 875	23 809	26 168	27 082	29 253	23,8	8,0
Moneda Nacional	12 332	11 585	14 311	13 521	12 326	11 256	10 192	9 991	9 571	13 522	15 698	16 914	19 230	55,9	13,7
Moneda Extranjera	11 303	11 378	10 721	10 438	10 177	10 371	10 036	11 104	10 304	10 287	10 470	10 168	10 023	- 11,3	- 1,4

FUENTE : Entidades Financieras de la Región

ELABORACION: Sección Estudios Económicos BCR - Sucursal Piura

AMAZONAS: SALDO DE COLOCACIONES EN EL SISTEMA FINANCIERO

(Miles de Nuevos Soles)

RUBROS	2003		2004											VAR%	
	NOV	DIC	ENE	FEB	MAR	ABR	MAY	JUN	JUL	AGO	SET	OCT	NOV	NOV04/ NOV03	NOV04/ OCT04
BAGUA GRANDE	1707	1683	1622	1708	1159	1661	1396	1454	1195	1223	965	993	1093	-36,0	10,1
Banco de Crédito	1 707	1 683	1 622	1 708	1 159	1 661	1 396	1 454	1 195	1 223	965	993	1 093	-36,0	10,1
Cmac Piura	0	0	0	0	0	0	0	0	0	0	0	0	0	n.d	n.d
Cmac Paita	0	0	0	0	0	0	0	0	0	0	0	0	0	n.d	n.d
CHACHAPOYAS	158	171	125	183	97	83	93	858	1 696	2 745	3 273	3 932	4 516	2758,2	14,9
Banco de Crédito	158	171	125	183	97	83	67	56	78	73	65	67	58	-63,3	-13,4
Cmac Piura	0	0	0	0	0	0	0	610	1 232	2 154	2 480	2 821	3 088	n.d	9,5
Cmac Paita	0	0	0	0	0	0	26	192	386	518	728	1 044	1 370	n.d	31,2
TOTAL	1 865	1 854	1 747	1 891	1 256	1 744	1 489	2 312	2 891	3 968	4 238	4 925	5 609	200,8	13,9
Banco de Crédito	1 865	1 854	1 747	1 891	1 256	1 744	1 463	1 510	1 273	1 296	1 030	1 060	1 151	-38,3	8,6
Cmac Piura	0	0	0	0	0	0	0	610	1 232	2 154	2 480	2 821	3 088	n.d	9,5
Cmac Paita	0	0	0	0	0	0	26	192	386	518	728	1 044	1 370	n.d	31,2
Moneda Nacional	595	687	708	750	625	674	569	1 375	2 041	2 961	3 397	3 990	4 763	700,5	19,4
Moneda Extranjera	1 270	1 167	1 039	1 141	631	1 070	920	937	850	1 007	841	935	846	-33,4	-9,5

FUENTE : Entidades Financieras de la Región

ELABORACION: Sección Estudios Económicos BCR - Sucursal Piura

AMAZONAS: RECAUDACIÓN TRIBUTARIA
(Miles de Nuevos Soles)

CONCEPTO	2 003		2004											VAR%		ENERO - NOVIEMBRE		
	NOV	DIC	ENE	FEB	MAR	ABR	MAY	JUN	JUL	AGO	SET	OCT	NOV	NOV04/ NOV03	NOV04/ OCT04	2 003	2 004	VAR %
IGV	26	13	19	19	15	14	16	15	11	16	18	16	7	-71,9	-54,6	269	166	-38,4
ISC	13	8	5	5	4	5	2	2	4	4	4	3	3	-77,7	9,0	81	39	-51,8
I Renta	230	256	277	246	292	253	232	235	224	266	305	272	328	42,8	20,6	2 478	2 931	18,3
RUS	30	34	30	35	30	29	29	30	30	30	32	30	31	4,9	2,9	338	337	-0,3
IES, ESSALUD, ONF	1 137	1 260	972	1 345	736	688	692	761	730	934	798	768	799	-29,8	3,9	12 580	9 222	-26,7
Otros	34	41	21	35	34	33	24	33	34	43	71	39	28	-18,5	-27,8	287	394	37,2
TOTAL	1 469	1 610	1 324	1 685	1 111	1 023	994	1 075	1 033	1 293	1 228	1 128	1 196	-18,6	6,0	16 035	13 090	-18,4

FUENTE: SUNAT

ELABORACION: Sección Estudios Económicos BCR - Sucursal Piura

AMAZONAS: ARRIBO DE TURISTAS A KUELAP
(Número de Turistas)

ORIGEN	2 003		2004											VAR%		ENERO - NOVIEMBRE		
	NOV	DIC	ENE	FEB	MAR	ABR	MAY	JUN	JUL	AGO	SET	OCT	NOV	NOV04/ NOV03	NOV04/ OCT04	2003	2004	VAR %
Nacionales	1 319	1 185	574	519	327	370	402	308	1 492	1 105	922	599	1 007	-23,7	68,1	8 400	8 391	-0,1
Extranjeros	105	126	71	66	77	82	129	142	263	290	168	165	150	42,9	-9,1	1 666	1 683	1,0
TOTAL	1 424	1 311	645	585	404	452	531	450	1 755	1 395	1 090	764	1 157	-18,8	51,4	10 066	10 074	0,1

FUENTE: Instituto Nacional de Cultura

ELABORACION: Sección Estudios Económicos BCR - Sucursal Piura