

BANCO CENTRAL DE RESERVA DEL PERÚ
SUCURSAL PIURA

SÍNTESIS AMAZONAS
OCTUBRE 2004

SECCIÓN ESTUDIOS ECONÓMICOS

ÍNDICE

	Pág.
INTRODUCCIÓN	3
I. INFLACIÓN	4
II. PRODUCCIÓN	5
2.1. PRODUCCIÓN AGROPECUARIA	5
2.2. INDUSTRIA	8
2.3. CONSTRUCCIÓN	8
2.4. TURISMO.....	9
III. MONEDA Y BANCA.....	9
3.1. DEPÓSITOS Y OBLIGACIONES	9
3.2. COLOCACIONES	11
IV. SECTOR FISCAL	12
4.1. INGRESOS FISCALES.....	12

INTRODUCCIÓN

La **producción de bienes** en Amazonas se contrajo 10,8 por ciento con relación a octubre 2003, resultado en el que influyó el desenvolvimiento negativo de los sectores industrial y agropecuario, en contraposición al crecimiento de la construcción. En el acumulado, la producción aumentó 3,2 por ciento respecto a similar período del 2003.

La **producción agropecuaria** cayó 3,9 por ciento respecto a octubre del año anterior. Ello fue determinado por la contracción en el subsector agrícola (-5,2 por ciento), pues el subsector pecuario creció 6,0 por ciento. En lo que va del año, el sector registró un crecimiento de 7,3 por ciento.

La **construcción** creció 8,2 por ciento respecto a octubre del 2003. De enero a octubre, el sector creció 20 por ciento.

El **turismo** evidenció un decrecimiento del 6,4 por ciento, sustentado en el menor arribo de turistas nacionales a la Fortaleza de Kuelap, principal atractivo turístico de la región.

En el **sector financiero**, el saldo mensual de los **depósitos** ascendió a S/. 27,1 millones, incrementándose 9,3 por ciento con relación a similar mes del 2003. El saldo de las **colocaciones** ascendió a S/.4,9 millones, con una tasa extraordinariamente favorable de 134,7 por ciento con relación a octubre del 2003. Ello se explicó por la reciente incursión de las cajas municipales en la ciudad de Chachapoyas, las cuales mostraron gran dinamismo, con lo que desplazó a la banca múltiple.

La **recaudación fiscal** totalizó S/.1,1 millones, con una disminución de 26,7 por ciento respecto a octubre del año pasado. Esta contracción se explicó fundamentalmente por la menor captación del rubro "Impuesto Extraordinario de Solidaridad y otras contribuciones sociales". En el acumulado de los primeros 10 meses del año, se logró una recaudación fiscal de S/. 11,9 millones, con una caída de 18,3 por ciento respecto a análogo lapso del 2003.

El **Índice de Precios al Consumidor** disminuyó 0,12 por ciento en octubre, lo cual reflejó la reducción de los precios promedio de los grupos Alimentos y bebidas, Cuidado y conservación de la salud y Enseñanza y cultura. En contraste, aumentaron Alquiler de vivienda y electricidad, Transportes y comunicaciones y Muebles y enseres. La inflación acumulada a octubre fue 2,08 por ciento y la anualizada 2,30 por ciento.

I. INFLACIÓN

En octubre, el Índice de Precios al Consumidor de la ciudad de Chachapoyas disminuyó 0,12 por ciento, lo cual se sustentó en la reducción de los precios promedio de los grupos Alimentos y bebidas, Cuidado y conservación de la salud y Enseñanza y cultura. En contraste, aumentaron los precios de Alquiler de vivienda, combustible y electricidad, Transportes y comunicaciones y Muebles y enseres.

La inflación acumulada a octubre fue 2,08 por ciento y la anualizada 2,30 por ciento.

VARIACIÓN POR GRUPOS DE CONSUMO

GRUPOS DE CONSUMO	PONDERACIÓN	VARIACIÓN %		
		OCT04/ SET04	DIC03/ OCT04	OCT04/ OCT03
ÍNDICE GENERAL	100.00	-0.12	2.08	2.30
1. Alimentos y Bebidas	58.86	-0.53	1.43	2.19
2. Vestido y Calzado	7.08	0.00	0.41	0.41
3. Alquiler de la Viv. Comb. y Elec	13.27	0.56	4.41	4.85
4. Muebles y Enseres	4.64	0.73	1.17	1.43
5. Cuid. y Conserv. de Salud	2.20	-0.04	6.60	3.69
6. Transportes y Comunicac.	3.12	1.17	2.48	2.47
7. Enseñanza y Cultura	2.46	-0.03	4.08	3.82
8. Otros Bienes y Servicios	8.38	0.00	-0.81	-1.42

FUENTE : INEI

ELABORACIÓN: Sección Estudios Económicos BCRP-Sucursal Piura

INFLACIÓN 2004

Evolución Porcentual Anual

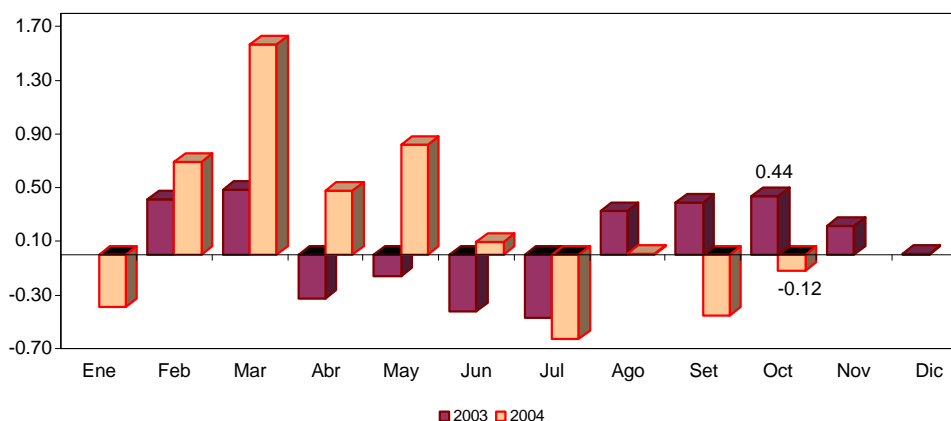

II. PRODUCCIÓN

En octubre, la producción de bienes en la región Amazonas se contrajo 10,8 por ciento, resultado en el que influyó el desenvolvimiento negativo de los sectores industrial y agropecuario, frente al crecimiento de la construcción. En el acumulado, la producción aumentó 3,2 por ciento respecto a similar período del año pasado.

INDICADOR DE PRODUCCIÓN

(variación porcentual)*

Sectores	Octubre	Enero - Octubre
Agropecuario	-3,9	7,3
Manufactura	-23,9	-6,7
Construcción	8,2	20,0
TOTAL	-10,8	3,2

(*) Del Valor Bruto de la Producción

2.1. Producción agropecuaria

La **producción agropecuaria** cayó 3,9 por ciento respecto a octubre del año anterior. Ello fue determinado por la contracción en el subsector agrícola (-5,2 por ciento), pues el subsector pecuario creció 6,0 por ciento. En lo que va del año, el sector registró un crecimiento de 7,3 por ciento.

PRODUCCIÓN AGROPECUARIA

(Variación Porcentual)*

Sector	Octubre	Enero-Octubre
Agropecuario	-3,9	7,3
Agrícola	-5,2	7,4
Pecuario	6,0	6,4

* Del valor bruto de la producción

FUENTE : Ministerio de Agricultura - Amazonas

PRODUCCIÓN AGROPECUARIA

Variación Porcentual Anual

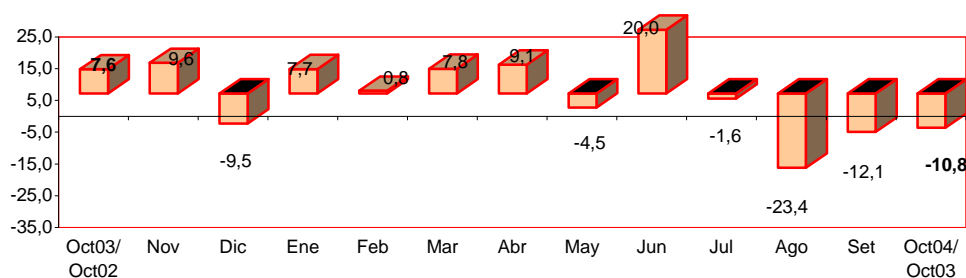

FUENTE : Ministerio de Agricultura - Región Piura

ELABORACIÓN: Sección Estudios Económicos BCR - Sucursal Piura.

El desempeño negativo del subsector agrícola se explicó principalmente por la menor producción de arroz, caña de azúcar, papa, yuca, maíz choclo y arveja.

Se registró incremento en la producción de maíz amarillo duro y maíz amiláceo, debido a mayores áreas cosechadas y mejores rendimientos; estos últimos, merced a condiciones climáticas que favorecieron el cultivo en sus diferentes etapas.

La producción de plátano registró variación positiva, tanto en el comparativo mensual (1,6 por ciento) cuanto en el acumulado (12,2 por ciento), derivadas de mejores rendimientos promedios, gracias a la disponibilidad de recurso hídrico. Cabe mencionar que este cultivo se dio en toda la región y se concentró principalmente en las provincias de Bagua y Condorcanqui.

PRODUCCIÓN AGRÍCOLA DE PRINCIPALES CULTIVOS (TM)

CULTIVOS	2003		2004		VAR %		ENERO - OCTUBRE		
	OCTUBRE	SEPTIEMBRE	OCTUBRE	OCT04/ SET04	OCT04/ OCT03	2003	2004	VAR %	
Arroz	17 182	23 446	14 847	-36,7	-13,6	159 266	157 393	-1,2	
Cacao	339	286	261	-8,7	-23,0	2 640	3 011	14,1	
Café	9	30	34	13,3	277,8	26 057	26 822	2,9	
Caña de Azúcar	16 239	15 118	16 000	5,8	-1,5	154 422	170 806	10,6	
Frijol g/s	52	359	50	-86,1	-3,8	4 302	4 307	0,1	
Limón Sutil	310	349	330	-5,4	6,5	4 839	4 170	-13,8	
Maíz Amiláceo	49	714	270	-62,2	451,0	5 809	6 991	20,3	
Maíz Amarillo Duro	74	245	262	6,9	254,1	15 050	8 640	-42,6	
Maíz Choclo	57	96	12	-87,5	-78,9	4 555	1 081	-76,3	
Naranja	190	278	225	-19,1	18,4	4 453	4 095	-8,0	
Olluco	42	29	101	248,3	140,5	927	1 663	79,4	
Plátano	8 526	8 459	8 666	2,4	1,6	81 943	91 958	12,2	
Papa	5 248	3 568	4 321	21,1	-17,7	52 745	34 703	-34,2	
Piña	682	486	452	-7,0	-33,7	6 072	6 150	1,3	
Yuca	8 025	7 264	7 210	-0,7	-10,2	67 418	63 765	-5,4	

FUENTE : Dirección Regional Agraria - Amazonas.

ELABORACIÓN : Sección Estudios Económicos BCR - Sucursal Piura.

PRODUCCION AGRICOLA DE PRINCIPALES PRODUCTOS, 2004

Participación Porcentual

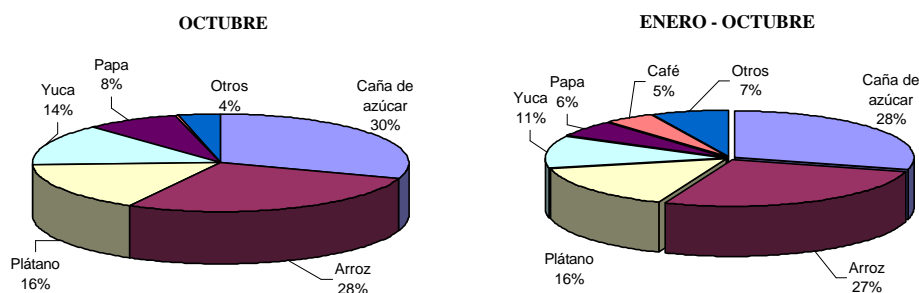

En el mes, destacaron las siembras de arroz: 1 547 Has frente a 1 077 Has de igual mes del año anterior; sustentadas en la disponibilidad de recurso hídrico en las zonas bajo riego. Los agricultores estuvieron motivados a seguir con el cultivo de este cereal, debido a los precios favorables en el mercado nacional.

En la contraparte, las siembras de frijol grano seco fueron inferiores (1 181 Has versus 1 689 Has), por la poca disponibilidad de semillas y por la presencia de lluvias moderadas en las áreas de secano.

SIEMBRAS DE LOS PRINCIPALES CULTIVOS

(HAS)

CULTIVOS	2003		2004		VAR %		CAMPANA : AGO - OCT		
	OCT	SET	OCT	OCT04/ SET04	OCT04/ OCT03	2003-2004	2004-2005	VAR %	
Arroz	1 077	813	1 547	90,3	43,6	2 122	3 447	62,4	
Cacao	0	0	0	n.d.	n.d.	0	0	n.d.	
Café	4	0	0	n.d.	-100,0	5	0	-100,0	
Caña de Azúcar	12	0	0	n.d.	-100,0	29	0	-100,0	
Frijol g/s	1 689	613	1 189	94,0	-29,6	3 699	3 003	-18,8	
Limón Sutil	0	0	0	n.d.	n.d.	0	0	n.d.	
Maíz Amiláceo	2 202	919	1 646	79,1	-25,2	3 614	3 165	-12,4	
Maíz Amarillo Duro	640	460	344	-25,2	-46,3	2 211	1 781	-19,4	
Maíz Choclo	83	101	138	36,6	66,3	89	347	289,9	
Naranja	0	0	0	n.d.	n.d.	0	0	n.d.	
Olluco	85	44	0	-100,0	-100,0	184	74	-59,8	
Plátano	41	20	0	-100,0	-100,0	68	37	-45,6	
Papa	466	147	318	116,3	-31,8	707	570	-19,4	
Piña	0	7	0	-100,0	n.d.	0	17	n.d.	
Yuca	1 199	568	1 051	85,0	-12,3	3 245	2 674	-17,6	

FUENTE : Dirección Regional Agraria - Amazonas.

ELABORACION : Sección Estudios Económicos BCR - Sucursal Piura.

El incremento del subsector pecuario (6,0 por ciento) fue debido a la mayor producción de carnes de aves y de vacunos, huevos y leche.

PRODUCCIÓN PECUARIA EN AMAZONAS

(TM)

ESPECIES	2003		2004		VAR %		ENERO - OCTUBRE		
	OCT	SET	OCT	OCT04/ SET04	OCT04/ OCT03	2003	2004	VAR %	
AVES									
Carne	53	64	64	0,0	20,8	538	655	21,7	
Huevos	97	123	123	0,0	26,8	958	1 230	28,4	
VACUNO									
Carne	469	430	479	11,4	2,1	4 678	4 417	-5,6	
Leche	4 159	4 327	4 479	3,5	7,7	43 072	44 485	3,3	
OVINO									
Carne	5	5	5	0,0	0,0	45	53	17,8	
PORCINO									
Carne	72	70	65	-7,1	-9,7	731	693	-5,2	
CUY									
Carne	28	29	29	0,0	3,6	266	288	8,3	
CAPRINO									
Carne	3	2	2	0,0	-33,3	33	21	-36,4	

FUENTE : Dirección Regional Agraria Amazonas

ELABORACION : Sección Estudios Económicos BCR - Sucursal Piura.

2.2. Industria

En el mes, la producción de derivados del petróleo bordeó los 24,2 mil barriles, con una disminución de 23,9 por ciento respecto a octubre del 2003. El procesamiento de gasolina decreció 36,2 por ciento; el de turbo y kerosene, 18,6 por ciento y el de diesel y fuel oil, 18,4 por ciento.

PRODUCCIÓN DE DERIVADOS DEL PETRÓLEO

(Barriles)

PRODUCTOS	2003		2004		VAR %		ENERO-OCTUBRE		
	OCT	SET	OCT	OCT04/	OCT04/	2003	2004	VAR %	
				SET04	OCT03				
Gasolinas	9.656	5.554	6.158	10,9	(36,2)	60.014	69.201	15,3	
Turbo y kerosene	9.243	8.143	7.528	-7,6	(18,6)	104.924	80.471	(23,3)	
Diesel y fuel oil	12.871	10.100	10.499	4,0	(18,4)	107.163	104.238	(2,7)	
TOTAL	31.770	23.797	24.185	1,6	(23,9)	272.101	253.910	(6,7)	

Fuente : PETROPERÚ S.A. Refinería El Milagro

Elaboración : Sección Estudios Económicos BCRP - Sucursal Piura.

En los primeros 10 meses del año, los niveles de refinación en la región alcanzaron los 253,9 mil barriles, con una contracción de 6,7 por ciento con relación a análogo período del año pasado. El turbo y el kerosene fueron los derivados con desempeño más negativo (-23,3 por ciento).

2.3. Construcción

El sector construcción, medido indirectamente a través de los despachos de cemento hacia la región, creció 8,2 por ciento respecto a octubre del 2003. De enero a octubre el sector creció 20 por ciento.

DESPACHOS DE CEMENTO

(TM)

	2003		2004		VAR %		ENERO - OCTUBRE		
	OCT	SET	OCT	OCT04/	OCT04/	2003	2004	VAR %	
				SET04	OCT03				
Despachos de Cemento	3 702	4 333	4 007	-7,5	8,2	30 901	37 078	20,0	
Total	3 702	4 333	4 007	-7,5	8,2	30 901	37 078	20,0	

ELABORACIÓN : Sección Estudios Económicos BCR - Sucursal Piura.

DESPACHOS DE CEMENTO

Variación Porcentual Anual

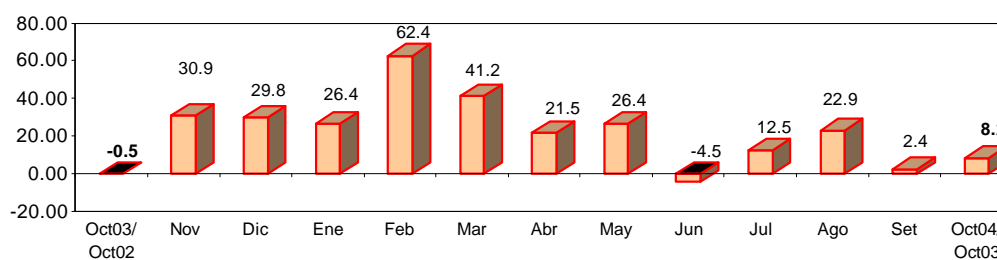

ELABORACIÓN: Sección Estudios Económicos BCR - Sucursal Piura.

2.4. Turismo

La actividad turística, medida por el número de visitantes a la Fortaleza de Kuelap disminuyó 6,4 por ciento con relación a similar mes del año anterior, lo cual se explicó por la menor afluencia de turistas nacionales. En el período enero-octubre, el sector mostró un crecimiento de 10,1 por ciento.

ARRIBO DE TURISTAS A KUELAP

(Número de turistas)

PROCEDENCIA	2003	2004		VAR %		ENERO - OCTUBRE		
	OCT	SET	OCT	OCT04/ SET04	OCT04/ OCT03	2003	2004	VAR %
Nacionales	642	922	599	-35,0	-6,7	5 896	6 618	12,2
Extranjeros	144	168	165	-1,8	14,6	1 435	1 453	1,3
TOTAL	786	1 090	764	-29,9	-2,8	7 331	8 071	10,1

FUENTE : Instituto Nacional de Cultura Amazonas

ELABORACIÓN: Sección Estudios Económicos BCR - Sucursal Piura.

AFLUENCIA TURISTICA

Variación Porcentual Anual

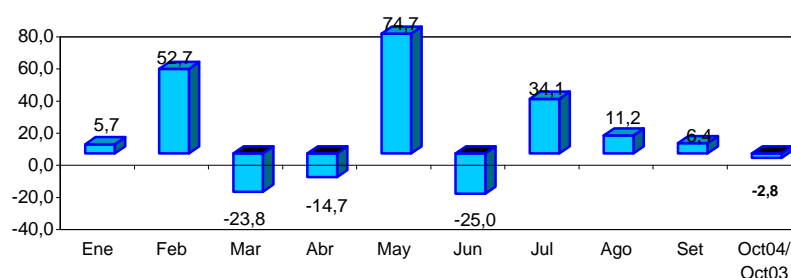

FUENTE : Instituto Nacional de Cultura Amazonas

ELABORACIÓN: Sección Estudios Económicos BCR - Sucursal Piura.

III. MONEDA Y BANCA

3.1. Depósitos y obligaciones

En octubre, el saldo de los depósitos ascendió a S/. 27,1 millones, con un incremento de 9,3 por ciento con relación a similar mes del año pasado. Ello se explicó por el crecimiento de las obligaciones a la vista (65,4 por ciento) y de los depósitos a plazo (91,5 por ciento), ya que, en contraste, los ahorros corrientes cayeron en 3,8 puntos porcentuales.

DEPOSITOS EN EL SISTEMA FINANCIERO

Variación Porcentual Anual

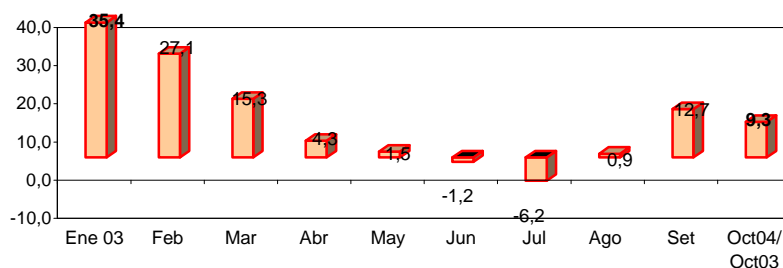

FUENTE : Entidades Financieras de la Región

ELABORACIÓN: Sección Estudios Económicos BCR - Sucursal Piura.

DEPÓSITOS DEL SECTOR BANCARIO Y NO BANCARIO

(Miles de Nuevos Soles)

CIUDAD	2003	2004		VAR %	
	OCT	SET	OCT	OCT04/ SET04	OCT04/ OCT03
A la Vista	2 843	5 062	4 703	-7,1	65,4
Banco de Crédito	2 843	5 062	4 703	-7,1	65,4
Cmac Piura	0	0	0	n.d.	n.d.
Cmac Paita	0	0	0	n.d.	n.d.
Ahorro	20 595	18 743	19 819	5,7	-3,8
Banco de Crédito	20 595	18 580	19 525	5,1	-5,2
Cmac Piura	0	120	158	31,7	n.d.
Cmac Paita	0	43	136	216,3	n.d.
A Plazo	1 337	2 363	2 560	8,3	91,5
Banco de Crédito	1 337	1 345	1 365	1,5	2,1
Cmac Piura	0	131	103	-21,4	n.d.
Cmac Paita	0	887	1 092	23,1	n.d.
TOTAL	24 775	26 168	27 082	3,5	9,31
Moneda Nacional	13 529	15 698	16 914	7,75	25,0
Moneda Extranjera	11 246	10 470	10 168	-2,9	-9,6

FUENTE : Superintendencia de Banca y Seguros y CMACs

ELABORACIÓN: Sección Estudios Económicos BCR - Sucursal Piura.

DEPÓSITOS POR TIPO DE MONEDA

(Miles de Nuevos Soles)

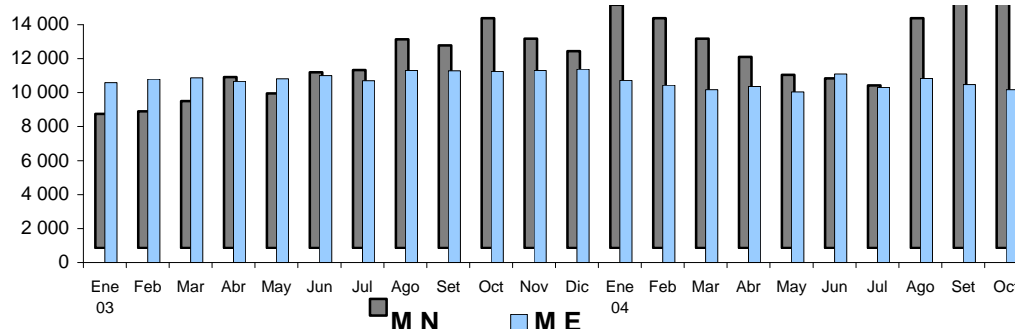

Cabe destacar la significación que lograron las cajas municipales, de reciente incursión en la plaza de Chachapoyas, en el caso de los depósitos a plazo, respecto de los cuales ya representan el 47 por ciento. No obstante, el componente más importante en la estructura de las captaciones es el de los ahorros (73 por ciento del total).

También cabe destacar el mayor peso relativo de los depósitos en moneda nacional (62,5 por ciento del total), característica que tiende a acentuarse con el paso del tiempo, prueba de lo cual es el hecho de que en el mes tales depósitos crecieron 25 por ciento respecto de octubre del año anterior, en tanto que las captaciones en moneda extranjera se contrajeron 9,6 por ciento.

3.2. Colocaciones

En octubre, el saldo de las colocaciones bordeó los S/. 4,9 millones, con una tasa extraordinariamente favorable de 134,7 por ciento con relación a octubre del 2003. Este desempeño se explicó por la reciente incursión de las cajas municipales en la ciudad de Chachapoyas, las cuales mostraron un gran dinamismo y desplazaron a la banca múltiple, cuyo crecimiento se tornó negativo (-49,5 por ciento).

SALDO DE COLOCACIONES EN EL SISTEMA FINANCIERO

Variación Porcentual Anual

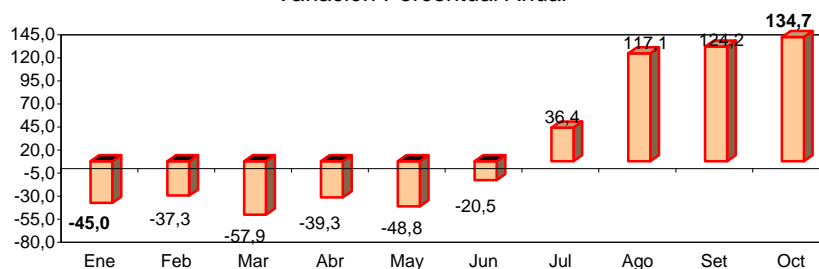

FUENTE : Entidades Financieras de la Región
ELABORACIÓN: Sección Estudios Económicos BCR - Sucursal Piura.

COLOCACIONES DEL SECTOR BANCARIO Y NO BANCARIO

(Miles de Nuevos Soles)

CIUDAD	2003	2004		VAR %	
	OCT	SET	OCT	OCT04/ SET04	OCT04/ OCT03
BAGUA GRANDE	1 921	965	993	2,9	-48,3
Banco de Crédito	1 921	965	993	2,9	-48,3
Cmac Piura	0	0	0	n.d.	n.d.
Cmac Paita	0	0	0	n.d.	n.d.
CHACHAPOYAS	177	3 273	3 932	20,1	2.121,5
Banco de Crédito	177	65	67	3,1	-62,1
Cmac Piura	0	2 480	2 821	13,8	n.d.
Cmac Paita	0	728	1 044	43,4	n.d.
TOTAL REGIÓN	2 098	4 238	4 925	16,2	134,7
Banco de Crédito	2 098	1 030	1 060	2,9	-49,5
Cmac Piura	0	2 480	2 821	13,8	n.d.
Cmac Paita	0	728	1 044	43,4	n.d.
Moneda Nacional	699	3 397	3 990	17,5	470,8
Moneda Extranjera	1 399	841	935	11,2	-33,2

FUENTE : Superintendencia de Banca y Seguros y CMACs
ELABORACIÓN: Sección Estudios Económicos BCR - Sucursal Piura.

IV. SECTOR FISCAL

4.1. Ingresos fiscales

En el mes, la recaudación tributaria se ubicó en el orden de los S/. 1,1 millones, con una disminución de 26,7 por ciento respecto a octubre del año pasado. Esta contracción se explicó fundamentalmente por la menor captación en el rubro Impuesto Extraordinario de Solidaridad y Otras contribuciones sociales (-35,7 por ciento), que, sin embargo, dio cuenta del 68,1 por ciento de la tributación mensual.

RECAUDACIÓN TRIBUTARIA

(Miles de Nuevos Soles)

	2003		2004		VAR.%		ENERO-OCTUBRE		
	OCT	SET	OCT	OCT04/ OCT03		2003 2004 VAR.%			
				OCT04/ OCT03	SET04	2003	2004	VAR.%	
Impuesto General a las Ventas	14	18	16	17,5	-9,1	244	159	-34,9	
Impuesto Selectivo al Consumo	13	4	3	-80,4	-35,8	69	36	-47,0	
Impuesto a la Renta	250	305	272	8,9	-10,9	2.249	2.603	15,8	
Registro Único Simplificado	31	32	30	-2,5	-4,5	308	306	-0,8	
IES, ESSALUD, ONP	1.195	798	768	-35,7	-3,7	11.443	8.424	-26,4	
Otros Impuestos	35	71	39	9,6	-45,6	253	366	44,8	
TOTAL	1.539	1.228	1.128	-26,7	-8,1	14.566	11.894	-18,3	

FUENTE : SUNAT

ELABORACION : Sección de Estudios Económicos BCRP - Sucursal Piura.

En el acumulado de los primeros 10 meses del año, se logró una recaudación fiscal de S/. 11,9 millones, lo cual conllevó una caída del 18,3 por ciento en comparación con análogo período del año anterior. La disminución del 26,4 por ciento en el cobro del IES y Otras Contribuciones Sociales fue la principal explicación de dicho desempeño.

INGRESOS TRIBUTARIOS

(Variación Porcentual Anual)

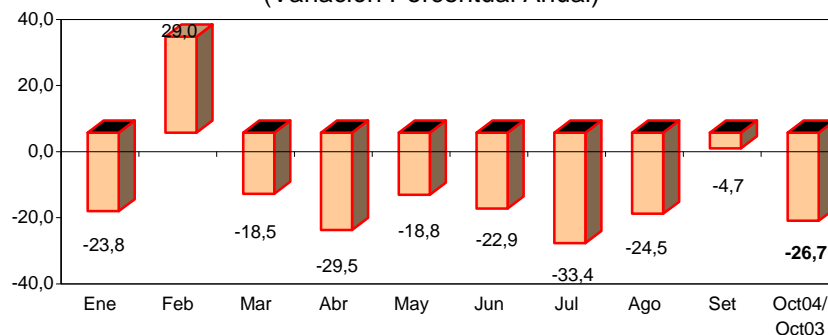

AMAZONAS: INFLACIÓN MENSUAL
(Año Base 1994 =100)

RUBROS	2003			2004									
	OCT	NOV	DIC	ENE	FEB	MAR	ABR	MAY	JUN	JUL	AGO	SET	OCT
ÍNDICE GENERAL	0,44	0,21	0,01	-0,39	0,70	1,57	0,48	0,82	0,10	-0,63	0,01	-0,45	-0,12
Alimentos y bebidas	0,88	0,79	-0,04	-0,73	0,07	2,82	0,90	1,42	0,18	-1,26	-0,07	-1,29	-0,53
Vestido y calzado	0,00	0,00	0,00	-0,03	-0,09	0,39	0,04	0,09	0,00	0,00	0,00	0,00	0,00
Alq. de viv. Comb. Y	0,14	0,00	0,42	0,27	0,63	0,53	-0,01	0,40	0,27	0,05	0,17	1,47	0,56
Muebles, Enseres y Manten.	0,09	0,26	0,00	-0,24	-0,15	0,09	0,00	0,32	0,00	0,00	0,09	0,34	0,73
Cuidado salud y Serv. Med.	0,05	-2,72	0,00	-0,10	6,81	0,00	0,00	0,00	-0,01	0,00	0,00	-0,05	-0,04
Transportes y Comunic.	0,02	0,00	0,00	0,73	0,24	0,24	-0,41	0,13	-0,84	0,98	0,00	0,21	1,17
Esparc., Divers., Serv, Cul. y Ens.	-0,01	-0,18	-0,08	0,30	3,10	0,10	0,59	-0,05	0,05	0,00	0,00	0,00	-0,03
Otros Bienes y Servicios	-0,50	-0,18	-0,43	-0,73	0,10	0,07	-0,04	0,00	-0,12	-0,01	0,18	-0,26	0,00

FUENTE: Instituto Nacional de Estadística e Informática

ELABORACIÓN: Sección Estudios Económicos BCR - Sucursal Piura

**AMAZONAS: PRODUCCIÓN AGROPECUARIA
(TM)**

PRODUCTOS	2003			2004										VAR%		ENERO - OCTUBRE		
	OCT	NOV	DIC	ENE	FEB	MAR	ABR	MAY	JUN	JUL	AGO	SET	OCT	OCT04/ OCT03	OCT04/ SET04	2003	2004	VAR %
AGRÍCOLAS																		
Arroz	17 182	11 484	5 407	3 092	2 859	5 489	5 912	15 623	40 987	20 783	23 401	23 446	14 847	-13,6	-36,7	159 266	157 393	-1,2
Cacao	339	363	354	249	252	259	309	328	568	243	256	286	261	-23,0	-8,7	2 640	3 011	14,1
Café	9	13	20	22	28	43	3 565	5 111	10 818	6 099	1 072	30	34	277,8	13,3	26 057	26 822	2,9
Caña de Azúcar	16 239	17 137	16 633	15 318	15 984	18 020	16 232	27 315	16 256	16 464	14 099	15 118	16 000	-1,5	5,8	154 422	170 806	10,6
Frijol g/s	52	140	260	601	409	154	307	325	709	775	618	359	50	-3,8	-86,1	4 302	4 307	0,1
Limón Sutil	310	276	211	323	355	371	381	479	539	472	571	349	330	6,5	-5,4	4 839	4 170	-13,8
Maíz Amiláceo	49	12	29	16	440	317	238	411	1 998	2 472	1 135	714	270	451,0	-62,2	5 809	6 991	20,3
Maíz Amarillo Duro	74	410	710	1 602	988	478	581	1 166	2 262	869	187	245	262	254,1	6,9	15 050	8 640	-42,6
Maíz Choclo	57	52	78	71	178	213	108	141	84	61	79	96	12	-78,9	-87,5	4 555	1 081	-76,3
Naranja	190	191	161	221	209	253	482	589	940	442	210	278	225	18,4	-19,1	4 453	4 095	-8,0
Olluco	42	34	14	51	173	282	170	218	172	99	255	29	101	140,5	248,3	927	1 663	79,4
Plátano	8 526	8 316	8 480	8 860	8 865	9 220	8 966	9 343	11 291	9 300	8 500	8 459	8 666	1,6	2,4	81 943	91 958	12,2
Papa	5 248	3 019	1 865	2 487	3 181	3 553	3 434	3 123	3 388	3 200	4 448	3 568	4 321	-17,7	21,1	52 745	34 703	-34,2
Piña	682	752	798	638	688	745	577	754	64	551	486	452	452	-33,7	-7,0	6 072	6 150	1,3
Yuca	8 025	8 260	8 908	5 996	6 027	5 776	5 594	6 073	6 533	6 600	6 692	7 264	7 210	-10,2	-0,7	67 418	63 765	-5,4
PECUARIOS																		
AVES																		
Carne	53	52	57	67	73	72	62	63	63	64	63	64	64	20,8	0,0	538	655	21,7
Huevos	97	96	104	133	130	121	120	121	120	119	120	123	123	26,8	0,0	958	1 230	28,4
VACUNO																		
Carne	469	485	520	445	443	456	435	415	425	443	446	430	479	2,1	11,4	4 678	4 417	-5,6
Leche	4 159	4 086	4 176	4 588	4 356	4 538	4 337	4 497	4 425	4 501	4 437	4 327	4 479	7,7	3,5	43 072	44 485	3,3
OVINO																		
Carne	5	4	5	5	5	5	5	5	6	6	6	5	5	0,0	0,0	45	53	17,8
PORCINO																		
Carne	72	67	72	66	68	70	68	67	69	77	73	70	65	-9,7	-7,1	731	693	-5,2
CUY																		
Carne	28	27	28	28	29	29	29	29	29	29	28	29	29	3,6	0,0	266	288	8,3
CAPRINO																		
Carne	3	3	3	2	2	2	2	2	2	3	2	2	2	-33,3	0,0	33	21	-36,4

FUENTE: Dirección del Ministerio de Agricultura

ELABORACIÓN: Sección Estudios Económicos BCR - Sucursal Piura

AMAZONAS: DEPÓSITOS Y OBLIGACIONES EN EL SISTEMA FINANCIERO
(Miles de Nuevos Soles)

RUBROS	2003			2004										VAR%	
	OCT	NOV	DIC	ENE	FEB	MAR	ABR	MAY	JUN	JUL	AGO	SET	OCT	OCT04/ OCT03	OCT04/ SET04
A la Vista	2 843	3 318	3 084	2 699	2 954	2 890	2 771	2 532	3 847	2 926	3 477	5 062	4 703	65,4	- 7,1
Banco de Crédito	2 843	3 318	3 084	2 699	2 954	2 890	2 771	2 532	3 847	2 926	3 477	5 062	4 703	65,4	- 7,1
Cmac Piura	0	0	0	0	0	0	0	0	0	0	0	0	0	n.d	n.d
Cmac Paita	0	0	0	0	0	0	0	0	0	0	0	0	0	n.d	n.d
Ahorro	20 595	19 035	18 582	21 017	19 702	18 292	17 560	16 368	15 784	15 334	18 388	18 743	19 819	- 3,8	5,7
Banco de Crédito	20 595	19 035	18 582	21 017	19 702	18 292	17 560	16 362	15 711	15 204	18 260	18 580	19 525	- 5,2	5,1
Cmac Piura	0	0	0	0	0	0	0	0	42	103	99	120	158	n.d	31,7
Cmac Paita	0	0	0	0	0	0	0	6	31	27	29	43	136	n.d	216,3
A Plazo	1 337	1 282	1 297	1 316	1 303	1 321	1 296	1 328	1 464	1 615	1 944	2 363	2 560	91,5	8,3
Banco de Crédito	1 337	1 282	1 297	1 316	1 303	1 321	1 296	1 300	1 286	1 328	1 322	1 345	1 365	2,1	1,5
Cmac Piura	0	0	0	0	0	0	0	0	19	24	58	131	103	n.d	- 21,4
Cmac Paita	0	0	0	0	0	0	0	28	159	263	564	887	1 092	n.d	23,1
TOTAL	24 775	23 635	22 963	25 032	23 959	22 503	21 627	20 228	21 095	19 875	23 809	26 168	27 082	9,3	3,5
Moneda Nacional	13 529	12 332	11 585	14 311	13 521	12 326	11 256	10 192	9 991	9 571	13 522	15 698	16 914	25,0	7,7
Moneda Extranjera	11 246	11 303	11 378	10 721	10 438	10 177	10 371	10 036	11 104	10 304	10 287	10 470	10 168	- 9,6	- 2,9

FUENTE : Entidades Financieras de la Región

ELABORACION: Sección Estudios Económicos BCR - Sucursal Piura

AMAZONAS: SALDO DE COLOCACIONES EN EL SISTEMA FINANCIERO
(Miles de Nuevos Soles)

RUBROS	2003			2004										VAR%	
	OCT	NOV	DIC	ENE	FEB	MAR	ABR	MAY	JUN	JUL	AGO	SET	OCT	OCT04/ OCT03	OCT04/ SET04
BAGUA GRANDE	1921	1707	1683	1622	1708	1159	1661	1396	1454	1195	1223	965	993	-48,3	2,9
Banco de Crédito	1 921	1 707	1 683	1 622	1 708	1 159	1 661	1 396	1 454	1 195	1 223	965	993	- 48,3	2,9
Cmac Piura	0	0	0	0	0	0	0	0	0	0	0	0	0	n.d.	n.d.
Cmac Paita	0	0	0	0	0	0	0	0	0	0	0	0	0	n.d.	n.d.
CHACHAPOYAS	177	158	171	125	183	97	83	93	858	1 696	2 745	3 273	3 932	2 121,5	20,1
Banco de Crédito	177	158	171	125	183	97	83	67	56	78	73	65	67	- 62,1	3,1
Cmac Piura	0	0	0	0	0	0	0	0	610	1 232	2 154	2 480	2 821	n.d.	13,8
Cmac Paita	0	0	0	0	0	0	0	26	192	386	518	728	1 044	n.d.	43,4
TOTAL	2 098	1 865	1 854	1 747	1 891	1 256	1 744	1 489	2 312	2 891	3 968	4 238	4 925	134,7	16,2
Banco de Crédito	2 098	1 865	1 854	1 747	1 891	1 256	1 744	1 463	1 510	1 273	1 296	1 030	1 060	- 49,5	2,9
Cmac Piura	0	0	0	0	0	0	0	0	610	1 232	2 154	2 480	2 821	n.d.	13,8
Cmac Paita	0	0	0	0	0	0	0	26	192	386	518	728	1 044	n.d.	43,4
Moneda Nacional	699	595	687	708	750	625	674	569	1 375	2 041	2 961	3 397	3 990	470,8	17,5
Moneda Extranjera	1 399	1 270	1 167	1 039	1 141	631	1 070	920	937	850	1 007	841	935	- 33,2	11,2

FUENTE : Entidades Financieras de la Región

ELABORACION: Sección Estudios Económicos BCR - Sucursal Piura

AMAZONAS: RECAUDACIÓN TRIBUTARIA
(Miles de Nuevos Soles)

CONCEPTO	2 003			2004										VAR%		ENERO - OCTUBRE		
	OCT	NOV	DIC	ENE	FEB	MAR	ABR	MAY	JUN	JUL	AGO	SET	OCT	OCT04/ OCT03	OCT04/ SET04	2 003	2 004	VAR %
IGV	14	26	13	19	19	15	14	16	15	11	16	18	16	17,5	-9,1	244	159	-34,9
ISC	13	13	8	5	5	4	5	2	2	4	4	4	3	-80,4	-35,8	69	36	-47,0
I Renta	250	230	256	277	246	292	253	232	235	224	266	305	272	8,9	-10,9	2 249	2 603	15,8
RUS	31	30	34	30	35	30	29	29	30	30	30	32	30	-2,5	-4,5	308	306	-0,8
IES, ESSALUD, ONF	1 195	1 137	1 260	972	1 345	736	688	692	761	730	934	798	768	-35,7	-3,7	11 443	8 424	-26,4
Otros	35	34	41	21	35	34	33	24	33	34	43	71	39	9,6	-45,6	253	366	44,8
TOTAL	1 539	1 469	1 610	1 324	1 685	1 111	1 023	994	1 075	1 033	1 293	1 228	1 128	-26,7	-8,1	14 566	11 894	-18,3

FUENTE: SUNAT

ELABORACION: Sección Estudios Económicos BCR - Sucursal Piura

AMAZONAS: ARRIBO DE TURISTAS A KUELAP
(Número de Turistas)

ORIGEN	2 003			2004										VAR%		ENERO - OCTUBRE		
	OCT	NOV	DIC	ENE	FEB	MAR	ABR	MAY	JUN	JUL	AGO	SET	OCT	OCT04/ OCT03	OCT04/ SET04	2003	2004	VAR %
Nacionales	642	1 319	1 185	574	519	327	370	402	308	1 492	1 105	922	599	-6,7	-35,0	5 896	6 618	12,2
Extranjeros	144	105	126	71	66	77	82	129	142	263	290	168	165	14,6	-1,8	1 435	1 453	1,3
TOTAL	786	1 424	1 311	645	585	404	452	531	450	1 755	1 395	1 090	764	-2,8	-29,9	7 331	8 071	10,1

FUENTE: Instituto Nacional de Cultura

ELABORACION: Sección Estudios Económicos BCR - Sucursal Piura