

BANCO CENTRAL DE RESERVA DEL PERÚ
SUCURSAL PIURA

SÍNTESIS AMAZONAS
AGOSTO 2004

SECCIÓN ESTUDIOS ECONÓMICOS

ÍNDICE

	Pág.
INTRODUCCIÓN	3
I. INFLACIÓN	4
II. PRODUCCIÓN	5
2.1. AGROPECUARIA.....	5
2.2. INDUSTRIA	8
2.3. CONSTRUCCIÓN	9
2.4. TURISMO	9
III. MONEDA Y BANCA.....	10
3.1. DEPÓSITOS.....	11
3.2. COLOCACIONES.....	12
IV. SECTOR FISCAL	13
4.1. INGRESOS FISCALES.....	13
4.2. OPERACIONES PRESUPUESTALES DEL GOBIERNO REGIONAL ...	¡Error!
Marcador no definido.	

INTRODUCCIÓN

En agosto, la **producción de bienes** en la región Amazonas aumentó 1,8 por ciento respecto a similar mes del 2003. Ello se asoció al desenvolvimiento positivo que registraron los sectores agropecuario y construcción, frente a la caída de la industria. En el período enero-agosto, la producción aumentó 5,8 por ciento.

El **sector agropecuario** creció 4,3 por ciento comparado con agosto del 2003, sustentado en el dinamismo del subsector agrícola (4,4 por ciento) y del pecuario (3,5 por ciento). En el primero, influenció la producción de arroz cascara, cebada grano, maíz amiláceo. En el pecuario, ello se explicó por el aumento en la producción de carnes, leche y huevos. En lo que va del año, el sector creció 8,3 por ciento.

En la **industria procesadora de petróleo**, la producción disminuyó 8,4 por ciento con relación a similar mes del 2003, sustentado en la menor refinación de diesel y fuel oil y turbo y kerosene. En el período enero-agosto, esta actividad descendió 3,6 por ciento.

La **construcción** se expandió 22,9 por ciento con relación a similar mes del año pasado. En el acumulado, el sector aumentó 25,1 por ciento.

El **turismo** se incrementó 11,2 por ciento respecto a agosto del 2003. En el período enero-agosto, el sector creció 12,6 por ciento.

En **moneda y banca**, el saldo mensual de los depósitos ascendió a S/. 23,8 millones, aumentando 0,9 por ciento comparado con agosto del 2003. Destacó la expansión en la captaciones a plazo y las obligaciones a la vista, frente a la caída en los ahorros, componente más significativo del sistema. El saldo de las **colocaciones** ascendió a S/. 4 millones, incrementándose 117 por ciento respecto a similar mes del año pasado, comportamiento liderado por las CMAC de Piura y Paita.

La **recaudación fiscal** totalizó S/. 1,3 millones, con un descenso de 24,5 por ciento respecto a igual mes del 2003, debido a la menor captación del Impuesto Extraordinario de Solidaridad y otras contribuciones sociales. En el acumulado, la recaudación decreció 18,7 por ciento.

El **Índice de Precios al Consumidor** aumentó 0,01 por ciento, sustentado en los mayores precios promedio que registraron los rubros Alquiler de la vivienda y electricidad, Muebles y enseres y Otros bienes y servicios. La inflación anualizada fue de 3,76 por ciento y la acumulada, en lo que va del año, de 2,67 por ciento.

I. INFLACIÓN

En agosto, el Índice de Precios al Consumidor de la ciudad de Chachapoyas aumentó 0,01 por ciento por el incremento de los precios promedio que registraron los grupos Alquiler de la vivienda y electricidad (0,17 por ciento), Muebles y enseres (0,09 por ciento) y Otros bienes y servicios (0,18 por ciento).

La inflación anualizada fue de 3,76 por ciento y la acumulada en lo que va del año 2,67 por ciento.

En Lima metropolitana, la inflación de agosto fue de -0,01 por ciento, acumulando una variación de 4,59 por ciento en los últimos 12 meses.

VARIACIÓN POR GRUPOS DE CONSUMO

GRUPOS DE CONSUMO	PONDERACIÓN	VARIACIÓN %		
		AGO04/ JUL04	DIC03/ AGO04	AGO04/ AGO03
ÍNDICE GENERAL	100,00	0,01	2,67	3,76
1. Alimentos y Bebidas	58,86	-0,07	3,31	5,50
2. Vestido y Calzado	7,08	0,00	0,41	0,55
3. Alquiler de la Viv. Comb. y Ele	13,27	0,17	2,32	3,55
4. Muebles y Enseres	4,64	0,09	0,10	0,44
5. Cuid. y Conserv. de Salud	2,20	0,00	6,69	3,84
6. Transportes y Comunicac.	3,12	0,00	1,07	2,51
7. Enseñanza y Cultura	2,46	0,00	4,12	3,84
8. Otros Bienes y Servicios	8,38	0,18	-0,55	-1,53

FUENTE : INEI

ELABORACIÓN: Sección Estudios Económicos BCRP-Sucursal Piura

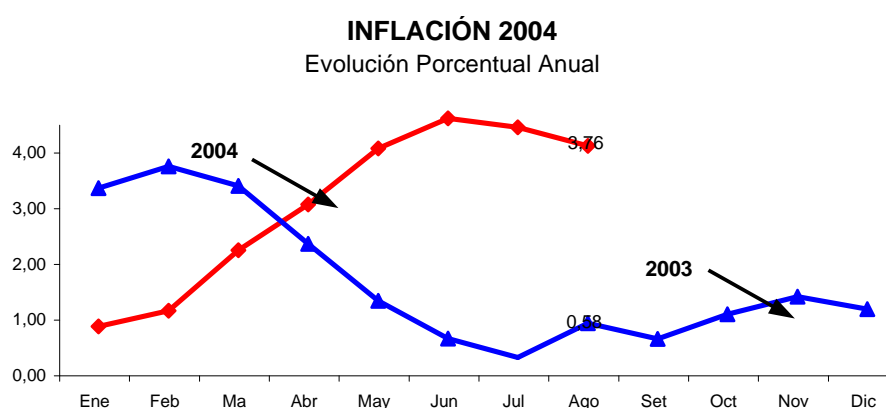

FUENTE: INEI-Amazonas

ELABORACION: Sección Estudios Económicos - Suc. Piura

II. PRODUCCIÓN

En agosto, la **producción de bienes** en la región Amazonas aumentó 1,8 por ciento respecto a similar mes del 2003. Ello se asoció al desenvolvimiento positivo que registraron los sectores agropecuario y construcción, frente a la caída de la industria. En el acumulado, la producción aumentó 5,8 por ciento.

INDICADOR DE PRODUCCIÓN

(variación porcentual)*

Sectores	Agosto	Enero - Agosto
Agropecuario	4,3	8,3
Industria	-8,4	-3,6
Construcción	22,9	25,1
TOTAL	1,8	5,8

(*) Del Valor Bruto de la Producción

2.1. Producción agropecuaria

En un contexto caracterizado por la presencia moderada de lluvias, en agosto, la **producción agropecuaria** creció 4,3 por ciento respecto a similar mes del 2003. En ello resaltó el aumento que observaron los subsectores agrícola y pecuario. En el acumulado, el sector creció 8,3 por ciento.

PRODUCCIÓN AGROPECUARIA

(Variación Porcentual)*

Sector	Agosto	Enero - Agosto
Agropecuario	4,3	8,3
Agrícola	4,4	8,4
Pecuario	3,5	6,8

* Del valor bruto de la producción

FUENTE: Ministerio de Agricultura - Amazonas

El desempeño favorable del **subsector agrícola** se explicó por el incremento en la producción de arroz cascara, cebada grano, maíz amiláceo, entre otros.

La producción de **arroz** creció 12,1 por ciento, debido a las mayores áreas cosechadas, principalmente en las provincias de Utcubamba y Bagua.

De **maíz amiláceo**, se obtuvieron 1 135 TM, frente a 971 TM registradas en similar mes del 2003, comportamiento que se originó en la mayor superficie cosechada.

En **plátano**, se cosecharon 8 500 TM, volumen superior en 0,6 por ciento, comparado con agosto del 2003. Este cultivo concentró su producción en las provincias de Bagua y Condorcanqui y su desempeño se debió a los mejores rendimientos, debido al riego oportuno.

En **maíz amarillo duro**, la producción se contrajo 89 por ciento. En ello contribuyeron los efectos climáticos que incidieron negativamente en las diferentes fases del cultivo, al ocasionar un menor rendimiento.

Las cosechas de **papa** fueron inferiores en 38 por ciento, situación que se origina en la menor área de siembra, debido a escasez del recurso hídrico.

En **yuca y frijol grano seco**, la producción decreció 17,9 y 16,9 por ciento, respectivamente.

PRODUCCIÓN AGRÍCOLA DE PRINCIPALES CULTIVOS

(TM)

CULTIVOS	2003	2004		VAR %		ENERO - AGOSTO		
	AGOSTO	JULIO	AGOSTO	AGO04/ JUL04	AGO04/ AGO03	2003	2004	VAR %
Arroz	20 874	20 783	23 401	12,6	12,1	124 622	118 146	-5,2
Cacao	254	243	256	5,3	0,8	1 995	2 464	23,5
Café	1 181	6 099	14 099	131,2	1.093,8	26 026	39 785	52,9
Caña de Azúcar	16 363	16 464	618	-96,2	-96,2	121 505	139 688	15,0
Frijol g/s	744	775	618	-20,3	-16,9	3 768	3 898	3,5
Limón Sutil	326	472	571	21,0	75,2	4 218	3 491	-17,2
Maíz Amiláceo	971	2 472	1 135	-54,1	16,9	5 284	7 027	33,0
Maíz Amarillo Duro	1 694	869	187	-78,5	-89,0	14 632	8 133	-44,4
Maíz Choclo	21	61	79	29,5	276,2	4 457	935	-79,0
Naranja	212	442	210	-52,5	-0,9	4 060	3 346	-17,6
Olluco	51	99	255	157,6	400,0	836	1 420	69,9
Plátano	8 446	9 300	8 500	-8,6	0,6	65 124	74 345	14,2
Papa	7 172	3 200	4 448	39,0	-38,0	42 951	26 814	-37,6
Piña	588	64	551	760,9	-6,3	4 755	4 017	-15,5
Yuca	8 149	6 600	6 692	1,4	-17,9	51 840	49 291	-4,9

FUENTE : Dirección Regional Agraria - Amazonas.

ELABORACIÓN: Sección Estudios Económicos BCR - Sucursal Piura.

PRODUCCIÓN AGRÍCOLA DE PRINCIPALES CULTIVOS, 2004

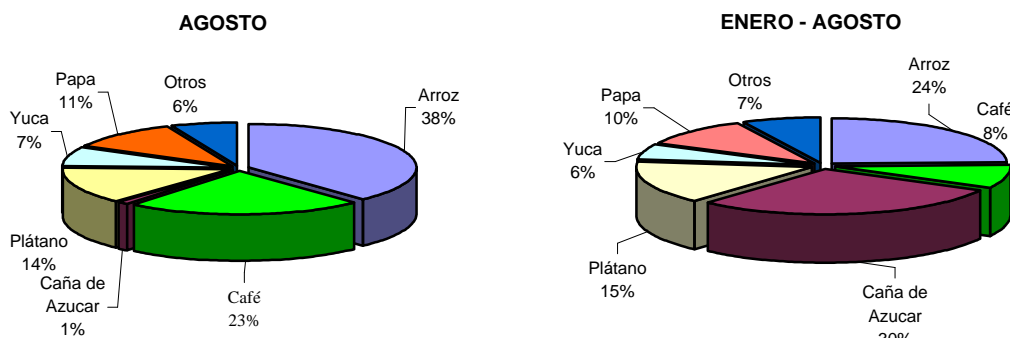

En agosto se inició la **campaña agrícola 2004-2005**, sembrándose a la fecha 4 569 Has de los principales cultivos, lo que implicó un avance de 5,6 por ciento de las intenciones de siembra.

Se instalaron 1 087 hectáreas de **arroz**, área superior en 116 por ciento con relación a similar mes del 2003, comportamiento que se asoció a la mejora en el precio y a la disponibilidad de recursos (agua, semillas e insumos). La provincia que presentó la mayor siembra fue Utcubamba.

De **maíz amarillo duro**, se instalaron 977 Has, frente a las 905 Has de agosto del año pasado.

En **frijol grano seco**, se ejecutaron 1 065 Has, superficie inferior en 6,3 por ciento, debido a la moderada presencia de lluvias en las zonas cultivables de Luya y Chachapoyas (áreas de secano).

En **maíz amiláceo** y **papa**, la instalación del cultivo disminuyó 17 y 58 por ciento respectivamente, debido a irregularidades en las condiciones climáticas.

SIEMBRAS DE PRINCIPALES CULTIVOS (HAS)

CULTIVOS	CAMPAÑA : AGOSTO - JULIO		
	2003-2004	2004-2005	VAR %
Arroz	503	1 087	116.1
Frijol g/s	1 137	1 065	-6.3
Maíz Amiláceo	727	600	-17.5
Maíz Amarillo Duro	905	977	8.0
Maíz Choclo	2	2	0.0
Olluco	50	7	-86.0
Papa	58	17	-70.7
Yuca	1 067	814	-23.7

FUENTE : Dirección Regional Agraria - Amazonas.

ELABORACIÓN: Sección Estudios Económicos BCR - Sucursal Piura.

En el **subsector pecuario**, la producción aumentó 3,5 por ciento, respecto a agosto del 2003, por el incremento en la producción de carnes (ave, porcino y ovino), huevos y leche.

PRODUCCIÓN PECUARIA

(TM)

ESPECIES	2003	2004		VAR %		ENERO - AGOSTO		
	AGOSTO	JULIO	AGOSTO	AGO04/ JUL04	AGO04/ AGO03	2003	2004	VAR %
AVES								
Carne	52	64	63	-1.6	21.2	433	464	7.2
Huevos	95	119	120	0.8	26.3	768	984	28.1
VACUNO								
Carne	472	443	446	0.7	-5.5	3 760	3 508	-6.7
Leche	4 163	4 501	4 437	-1.4	6.6	34 848	35 679	2.4
OVINO								
Carne	4	6	6	0.0	50.0	36	43	19.4
PORCINO								
Carne	68	77	73	-5.2	7.4	589	558	-5.3
CUY								
Carne	26	29	28	-3.4	7.7	211	230	9.0
CAPRINO								
Carne	3	3	2	-1.3	-33.3	27	17	-37.0
TOTAL	4 883	5 242	5 175	-1.3	6.0	40 672	41 483	2.0

FUENTE : Dirección Regional Agraria Amzonas

ELABORACION: Sección Estudios Económicos BCR - Sucursal Piura.

2.2. Industria

La refinería El Milagro registró una producción mensual de 26 246 barriles de derivados del petróleo, lo que implicó una disminución de 8,4 por ciento respecto a agosto del 2003. Este comportamiento se explicó por la caída de 22,8 por ciento en la refinación de diesel y fuel oil y de 1,4 por ciento en el procesamiento de turbo y kerosene. En contraste, la producción de gasolinas se incrementó 14,5 por ciento.

PRODUCCIÓN DE DERIVADOS DEL PETRÓLEO

(Barriles)

PRODUCTOS	2003	2004		VAR %		ENERO-AGOSTO		
	AGOSTO	JULIO	AGOSTO	AGO04/ JUL04	AGO04/ AGO03	2003	2004	VAR %
Gasolinas	5 741	6 350	6 574	3,5	14,5	45 062	57 489	27,6
Turbo y kerosene	9 350	7 825	9 216	17,8	-1,4	85 885	64 800	-24,6
Diesel y fuel oil	13 552	10 726	10 456	-2,5	-22,8	82 735	83 639	1,1
TOTAL	28 643	24 901	26 246	5,4	-8,4	213 682	205 928	-3,6

FUENTE : PETROPERÚ S.A. Refinería El Milagro

ELABORACIÓN: Sección Estudios Económicos BCRP - Sucursal Piura.

En lo que va del año, el sector descendió 3,6 por ciento, debido a la menor producción de turbo y kerosene (-25 por ciento), frente a la recuperación en las gasolinas (28 por ciento) y en diesel y fuel oil (1,1 por ciento).

2.3. Construcción

La actividad de la **construcción**, medida a través de los despachos de cemento hacia la región, se incrementó 23 por ciento, respecto de agosto del 2003. En el periodo enero-agosto, el sector creció 25,1 por ciento.

DESPACHOS DE CEMENTO

Variación Porcentual Anual

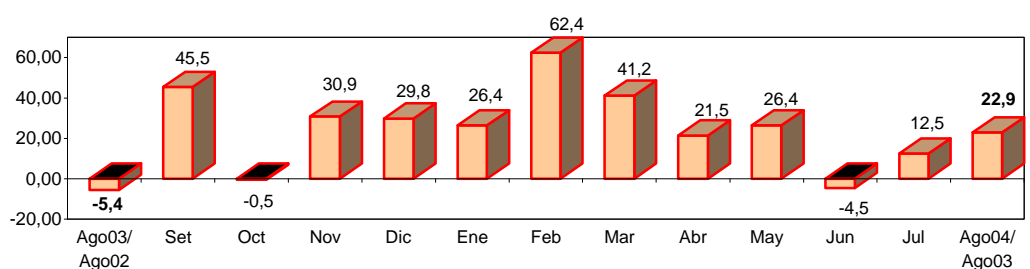

ELABORACIÓN: Sección Estudios Económicos BCR - Sucursal Piura.

2.4. Turismo

El turismo, medido indirectamente por el número de visitantes a la Fortaleza de Kuelap, se incrementó 11,2 por ciento, con relación a similar período del año pasado. En el periodo enero-agosto, el sector creció 12,6 por ciento.

ARRIBO DE TURISTAS A KUELAP

(Número de turistas)

PROCEDENCIA	2003	2004		VAR %		ENERO - AGOSTO		
	AGOSTO	JULIO	AGOSTO	AGO04/ JUL04	AGO04/ AGO03	2003	2004	VAR %
Nacionales	1 011	1 492	1 105	-25.9	9.3	4 438	5 097	14.8
Extranjeros	244	263	290	10.3	18.9	1 083	1 120	3.4
TOTAL	1 255	1 755	1 395	-20.5	11.2	5 521	6 217	12.6

FUENTE : Instituto Nacional de Cultura Amazonas

ELABORACIÓN: Sección Estudios Económicos BCR - Sucursal Piura.

AFLUENCIA TURISTICA

Variación Porcentual Anual

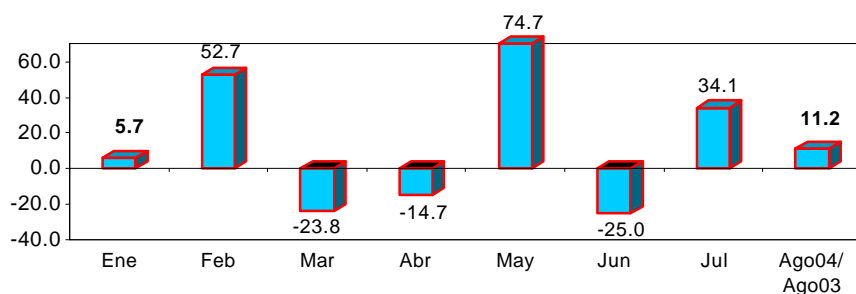

FUENTE : Instituto Nacional de Cultura Amazonas

ELABORACIÓN: Sección Estudios Económicos BCR - Sucursal Piura.

III. MONEDA Y BANCA

3.1. Depósitos y Obligaciones

En agosto, el saldo de los depósitos ascendió a S/. 23,8 millones, creciendo 0,9 por ciento respecto a agosto del 2003. Según tipo de imposición, los depósitos a plazo fueron los de mayor dinamismo (39,3 por ciento), explicado básicamente por la reciente incursión de las cajas municipales de Piura y Paita. Sin embargo, el componente más significativo (los ahorros, el 77,2 por ciento del total), descendió 4,6 por ciento. Las obligaciones a la vista aumentaron 19,4 por ciento.

DEPOSITOS EN EL SISTEMA FINANCIERO

Variación Porcentual Anual

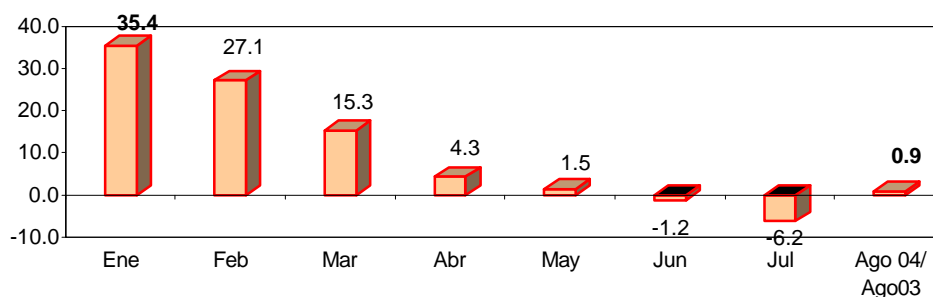

FUENTE : Entidades Financieras de la Región

ELABORACIÓN: Sección Estudios Económicos BCR - Sucursal Piura.

DEPÓSITOS DEL SECTOR BANCARIO Y NO BANCARIO

(Miles de Nuevos Soles)

	2003	2004		VAR %	
	AGOSTO	JULIO	AGOSTO	AGO04/ JUL04	AGO04/ AGO03
A la Vista	2 912	2 926	3 477	18,8	19,4
Banco de Crédito	2 912	2 926	3 477	18,8	19,4
Cmac Piura	0	0	0	n.d.	n.d.
Cmac Paita	0	0	0	n.d.	n.d.
Ahorro	19 277	15 334	18 388	19,9	-4,6
Banco de Crédito	19 277	15 204	18 260	20,1	-5,3
Cmac Piura	0	103	99	-3,9	n.d.
Cmac Paita	0	27	29	7,4	n.d.
A Plazo	1 396	1 615	1 944	20,4	39,3
Banco de Crédito	1 396	1 328	1 322	-0,5	-5,3
Cmac Piura	0	24	58	141,7	n.d.
Cmac Paita	0	263	564	114,4	n.d.
TOTAL	23 585	19 875	23 809	19,8	,95
Moneda Nacional	12 279	9 571	13 522	41,28	10,1
Moneda Extranjera	11 306	10 304	10 287	-0,2	-9,0

FUENTE : Superintendencia de Banca y Seguros y CMACs

ELABORACION: Sección Estudios Económicos BCR - Sucursal Piura.

Según tipo de moneda, los depósitos en nuevos soles crecieron 10,1 por ciento, en tanto que los denominados en dólares disminuyeron 9,0 por ciento. Los primeros pasaron a representar el 56,8 por ciento del total frente a 52,1 por ciento de agosto del 2003.

DEPÓSITOS POR TIPO DE MONEDA

(Miles de Nuevos Soles)

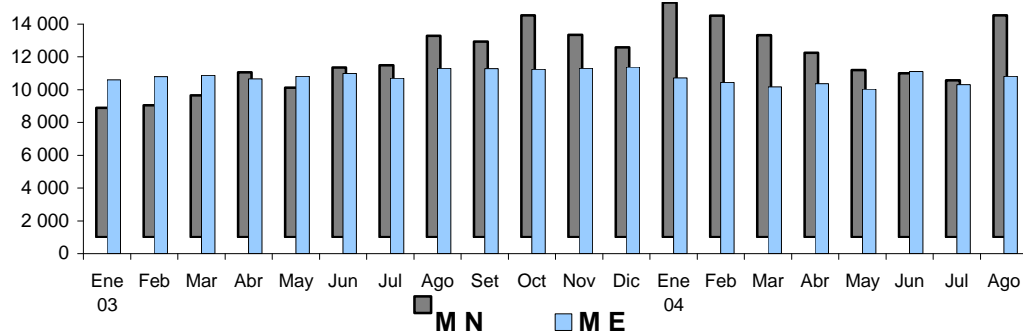

3.2. Colocaciones

A fines de agosto, el saldo de las colocaciones fue de S/. 4 millones, que significó un incremento de 117 por ciento con relación a similar período del año anterior. Este desempeño fue liderado por las cajas municipales de Piura y Paita, que ingresaron recientemente a la plaza de Chachapoyas, representando el 67,3 por ciento de los créditos directos, en un contexto de retracción del Banco de Crédito (-29,1 por ciento), único banco múltiple que opera en Amazonas.

COLOCACIONES DEL SECTOR BANCARIO Y NO BANCARIO

(Miles de Nuevos Soles)

CIUDAD	2003	2004		VAR %	
	AGOSTO	JULIO	AGOSTO	AGO04/ JUL04	AGO04/ AGO03
BAGUA GRANDE	1 626	1 195	1 223	2,3	-24,8
Banco de Crédito	1 626	1 195	1 223	2,3	-24,8
Cmac Piura	0	0	0	n.d.	n.d.
Cmac Paita	0	0	0	n.d.	n.d.
CHACHAPOYAS	202	1 696	2 745	61,9	1 258,9
Banco de Crédito	202	78	73	-6,4	-63,9
Cmac Piura	0	1 232	2 154	74,8	n.d.
Cmac Paita	0	386	518	34,2	n.d.
TOTAL REGIÓN	1 828	2 891	3 968	37,3	117,1
Banco de Crédito	1 828	1 273	1 296	1,8	-29,1
Cmac Piura	0	1 232	2 154	74,8	n.d.
Cmac Paita	0	386	518	34,2	n.d.
Moneda Nacional	754	2 041	2 961	45,1	292,7
Moneda Extranjera	1 074	850	1 007	18,5	-6,2

FUENTE : Superintendencia de Banca y Seguros y CMACs

ELABORACIÓN: Sección Estudios Económicos BCR - Sucursal Piura.

SALDO DE COLOCACIONES EN EL SISTEMA FINANCIERO

Variación Porcentual Anual

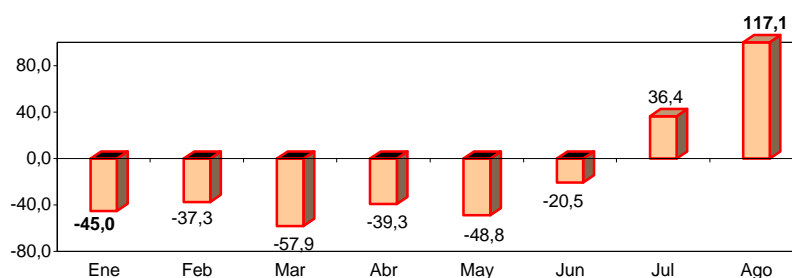

FUENTE : Entidades Financieras de la Región

ELABORACIÓN: Sección Estudios Económicos BCR - Sucursal Piura.

No obstante, el bajo ratio colocaciones/depósitos (0,17), reflejó que la región fue expulsor neto de recursos financieros, situación que se espera se revierta gradualmente en la medida que se consoliden las instituciones de microfinanzas, recientemente instaladas.

Por tipo de moneda, las colocaciones en el sistema reflejaron la preferencia del componente en moneda nacional con una participación de 74,6 por ciento en el mes, frente a 41,2 por ciento en agosto del 2003.

COLOCACIONES POR TIPO DE MONEDA

(Miles de Nuevos Soles)

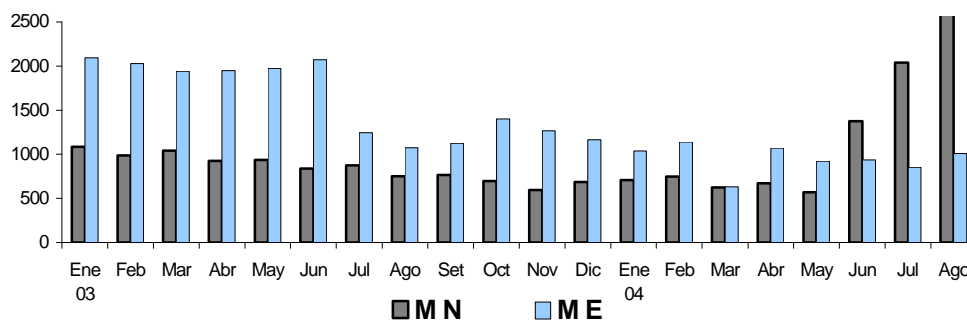

IV. SECTOR FISCAL

4.1. Ingresos fiscales

En agosto, la recaudación tributaria ascendió a S/. 1,3 millones, con un descenso de 24,5 por ciento respecto a igual mes del año pasado. El rubro Impuesto Extraordinario de Solidaridad y otras contribuciones sociales, que representó 72,3 por ciento de la captación del mes cayó 34,3 por ciento, variación que no pudo ser contrarrestada por el incremento del Impuesto a la Renta (18,1 por ciento), segunda fuente de importancia en la generación de ingresos fiscales.

RECAUDACIÓN TRIBUTARIA

Variación Porcentual Anual

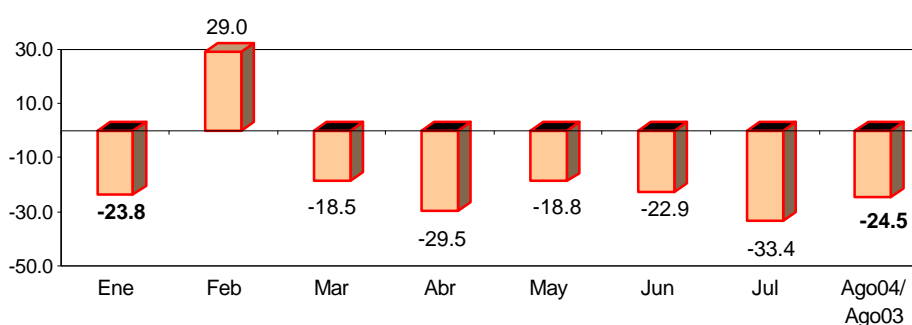

FUENTE : SUNAT

ELABORACIÓN: Sección Estudios Económicos BCR - Sucursal Piura.

RECAUDACIÓN TRIBUTARIA

(Miles de Nuevos Soles)

	2003	2004		VAR.%		ENERO-AGOSTO		
	AGOSTO	JULIO	AGOSTO	AGO04/ AGO03	AGO04/ JUL04	2003	2004	VAR.%
Impuesto General a las Ventas	6	11	16	145.7%	40.5%	218	125	-42.6%
Impuesto Selectivo al Consumo	10	4	4	-63.5%	-10.0%	47	30	-37.1%
Impuesto a la Renta	225	224	266	18.1%	18.9%	1 763	2 026	14.9%
Registro Único Simplificado	32	30	30	-6.2%	1.2%	247	244	-1.3%
IES, ESSALUD, ONP	1 421	730	934	-34.3%	28.0%	9 271	6 858	-26.0%
Otros Impuestos	19	34	43	133.4%	27.8%	191	256	34.1%
TOTAL	1 713	1 033	1 293	-24.5%	25.2%	11 738	9 538	-18.7%

FUENTE : SUNAT

ELABORACIÓN: Sección Estudios Económicos, BCR - Sucursal Piura

En el período enero-agosto, las captaciones fueron de S/. 9,5 millones, disminuyendo 18,7 por ciento con relación a similar período del 2003, lo cual se asoció a la contracción en 26,0 por ciento del rubro IES y otras contribuciones sociales, frente al crecimiento de 14,9 por ciento en el Impuesto a la Renta.

AMAZONAS: INFLACIÓN MENSUAL
(Año Base 1994 =100)

RUBROS	2003					2004							
	AGO	SET	OCT	NOV	DIC	ENE	FEB	MAR	ABR	MAY	JUN	JUL	AGO
ÍNDICE GENERAL	0,33	0,39	0,44	0,21	0,01	-0,39	0,70	1,57	0,48	0,82	0,10	-0,63	0,01
Alimentos y bebidas	0,64	0,48	0,88	0,79	-0,04	-0,73	0,07	2,82	0,90	1,42	0,18	-1,26	-0,07
Vestido y calzado	0,00	0,14	0,00	0,00	0,00	-0,03	-0,09	0,39	0,04	0,09	0,00	0,00	0,00
Alq. de viv. Comb. Y	-0,02	0,64	0,14	0,00	0,42	0,27	0,63	0,53	-0,01	0,40	0,27	0,05	0,17
Muebles, Enseres y Manten.	0,03	0,00	0,09	0,26	0,00	-0,24	-0,15	0,09	0,00	0,32	0,00	0,00	0,09
Cuidado salud y Serv. Med.	0,00	0,00	0,05	-2,72	0,00	-0,10	6,81	0,00	0,00	0,00	-0,01	0,00	0,00
Transportes y Comunic.	0,08	1,41	0,02	0,00	0,00	0,73	0,24	0,24	-0,41	0,13	-0,84	0,98	0,00
Esparc., Divers., Serv, Cul. y Ens.	0,00	0,00	-0,01	-0,18	-0,08	0,30	3,10	0,10	0,59	-0,05	0,05	0,00	0,00
Otros Bienes y Servicios	0,00	0,11	-0,50	-0,18	-0,43	-0,73	0,10	0,07	-0,04	0,00	-0,12	-0,01	0,18

FUENTE: Instituto Nacional de Estadística e Informática

ELABORACIÓN: Sección Estudios Económicos BCR - Sucursal Piura

**AMAZONAS: PRODUCCIÓN AGROPECUARIA
(TM)**

PRODUCTOS	2003					2004								VAR%		ENERO - AGOSTO		
	AGO	SET	OCT	NOV	DIC	ENE	FEB	MAR	ABR	MAY	JUN	JUL	AGO	AGO04/ AGO03	AGO04/ JUL04	2003	2004	VAR %
Arroz	20 874	17 462	17 182	11 484	5 407	3 092	2 859	5 489	5 912	15 623	40 987	20 783	23 401	12,1	12,6	124 622	118 146	-5,2
Cacao	254	306	339	363	354	249	252	259	309	328	568	243	256	0,8	5,3	1 995	2 464	23,5
Café	1 181	22	9	13	20	22	28	43	3 565	5 111	10 818	6 099	1 072	- 9,2	- 82,4	26 026	39 785	52,9
Caña de Azúcar	16 363	16 678	16 239	17 137	16 633	15 318	15 984	18 020	16 232	27 315	16 256	16 464	14 099	- 13,8	- 14,4	121 505	139 688	15,0
Frijol g/s	744	482	52	140	260	601	409	154	307	325	709	775	618	- 16,9	- 20,3	3 768	3 898	3,5
Limón Sutil	326	311	310	276	211	323	355	371	381	479	539	472	571	75,2	21,0	4 218	3 491	-17,2
Maíz Amiláceo	971	476	49	12	29	16	440	317	238	411	1 998	2 472	1 135	16,9	- 54,1	5 284	7 027	33,0
Maíz Amarillo Duro	1 694	344	74	410	710	1 602	988	478	581	1 166	2 262	869	187	- 89,0	- 78,5	14 632	8 133	-44,4
Maíz Choclo	21	41	57	52	78	71	178	213	108	141	84	61	79	276,2	29,5	4 457	935	-79,0
Naranja	212	203	190	191	161	221	209	253	482	589	940	442	210	- 0,9	- 52,5	4 060	3 346	-17,6
Olluco	51	49	42	34	14	51	173	282	170	218	172	99	255	400,0	157,6	836	1 420	69,9
Plátano	8 446	8 293	8 526	8 316	8 480	8 860	8 865	9 220	8 966	9 343	11 291	9 300	8 500	0,6	- 8,6	65 124	74 345	14,2
Papa	7 172	4 546	5 248	3 019	1 865	2 487	3 181	3 553	3 434	3 123	3 388	3 200	4 448	- 38,0	39,0	42 951	26 814	-37,6
Piña	588	635	682	752	798	638	688	745	577	754		64	551	- 6,3	760,9	4 755	4 017	-15,5
Yuca	8 149	7 553	8 025	8 260	8 908	5 996	6 027	5 776	5 594	6 073	6 533	6 600	6 692	- 17,9	1,4	51 840	49 291	-4,9

PECUARIO

AVES																		
Carne	52	61	53	52	57	67	73	72	62	63	63	64	63	21,2	- 1,6	486	591	21,6
Huevos	95	93	97	96	104	133	130	121	120	121	120	119	120	26,3	0,8	861	1 107	28,6
VACUNO																		
Carne	472	449	469	485	520	445	443	456	435	415	425	443	446	- 5,5	0,7	4 209	3 938	-6,4
Leche	4 163	4 065	4 159	4 086	4 176	4 588	4 356	4 538	4 337	4 497	4 425	4 501	4 437	6,6	- 1,4	38 913	40 006	2,8
OVINO																		
Carne	4	4	5	4	5	5	5	5	5	5	6	6	6	50,0	0,0	40	48	20,0
PORCINO																		
Carne	68	70	72	67	72	66	68	70	68	67	69	77	73	7,4	- 5,2	659	628	-4,7
CUY																		
Carne	26	27	28	27	28	28	29	29	29	29	29	29	28	7,7	- 3,4	238	259	8,8
CAPRINO																		
Carne	3	3	3	3	3	2	2	2	2	2	2	3	2	- 33,3	- 33,3	30	19	-36,7

FUENTE: Dirección del Ministerio de Agricultura

ELABORACIÓN: Sección Estudios Económicos BCR - Sucursal Piura

AMAZONAS: DEPÓSITOS Y OBLIGACIONES EN EL SISTEMA FINANCIERO

(Miles de Nuevos Soles)

RUBROS	2003					2004								VAR%	
	AGO	SET	OCT	NOV	DIC	ENE	FEB	MAR	ABR	MAY	JUN	JUL	AGO	AGO04/ AGO03	AGO04/ JUL04
A la Vista	2 912	3 435	2 843	3 318	3 084	2 699	2 954	2 890	2 771	2 532	3 847	2 926	3 477	19,4	18,8
Banco de Crédito	2 912	3 435	2 843	3 318	3 084	2 699	2 954	2 890	2 771	2 532	3 847	2 926	3 477	19,4	18,8
Cmac Piura	0	0	0	0	0	0	0	0	0	0	0	0	0	n.d.	n.d.
Cmac Paita	0	0	0	0	0	0	0	0	0	0	0	0	0	n.d.	n.d.
Ahorro	19 277	18 450	20 595	19 035	18 582	21 017	19 702	18 292	17 560	16 368	15 784	15 334	18 388	- 4,6	19,9
Banco de Crédito	19 277	18 450	20 595	19 035	18 582	21 017	19 702	18 292	17 560	16 362	15 711	15 204	18 260	- 5,3	20,1
Cmac Piura	0	0	0	0	0	0	0	0	0	0	42	103	99	n.d.	- 3,9
Cmac Paita	0	0	0	0	0	0	0	0	0	6	31	27	29	n.d.	7,4
A Plazo	1 396	1 341	1 337	1 282	1 297	1 316	1 303	1 321	1 296	1 328	1 464	1 615	1 944	39,3	20,4
Banco de Crédito	1 396	1 341	1 337	1 282	1 297	1 316	1 303	1 321	1 296	1 300	1 286	1 328	1 322	- 5,3	- 0,5
Cmac Piura	0	0	0	0	0	0	0	0	0	0	19	24	58	n.d.	141,7
Cmac Paita	0	0	0	0	0	0	0	0	0	28	159	263	564	n.d.	114,4
TOTAL	23 585	23 226	24 775	23 635	22 963	25 032	23 959	22 503	21 627	20 228	21 095	19 875	23 809	0,9	19,8
Moneda Nacional	12 279	11 932	13 529	12 332	11 585	14 311	13 521	12 326	11 256	10 192	9 991	9 571	13 522	10,1	41,3
Moneda Extranjera	11 306	11 294	11 246	11 303	11 378	10 721	10 438	10 177	10 371	10 036	11 104	10 304	10 287	- 9,0	- 0,2

FUENTE : Entidades Financieras de la Región

ELABORACION: Sección Estudios Económicos BCR - Sucursal Piura

AMAZONAS: SALDO DE COLOCACIONES EN EL SISTEMA FINANCIERO

(Miles de Nuevos Soles)

RUBROS	2003					2004								VAR%	
	AGO	SET	OCT	NOV	DIC	ENE	FEB	MAR	ABR	MAY	JUN	JUL	AGO	AGO04/ AGO03	AGO04/ JUL04
BAGUA GRANDE	1626	1714	1921	1707	1683	1622	1708	1159	1661	1396	1454	1195	1223	-24,8	2,3
Banco de Crédito	1 626	1 714	1 921	1 707	1 683	1 622	1 708	1 159	1 661	1 396	1 454	1 195	1 223	- 24,8	2,3
Cmac Piura	0	0	0	0	0	0	0	0	0	0	0	0	0	n.d.	n.d.
Cmac Paita	0	0	0	0	0	0	0	0	0	0	0	0	0	n.d.	n.d.
CHACHAPOYAS	202	176	177	158	171	125	183	97	83	93	858	1 696	2 745	1 258,9	61,9
Banco de Crédito	202	176	177	158	171	125	183	97	83	67	56	78	73	- 63,9	- 6,4
Cmac Piura	0	0	0	0	0	0	0	0	0	0	610	1 232	2 154	n.d.	74,8
Cmac Paita	0	0	0	0	0	0	0	0	0	26	192	386	518	n.d.	34,2
TOTAL	1 828	1 890	2 098	1 865	1 854	1 747	1 891	1 256	1 744	1 489	2 312	2 891	3 968	117,1	37,3
Banco de Crédito	1 828	1 890	2 098	1 865	1 854	1 747	1 891	1 256	1 744	1 463	1 510	1 273	1 296	- 29,1	1,8
Cmac Piura	0	0	0	0	0	0	0	0	0	0	610	1 232	2 154	n.d.	74,8
Cmac Paita	0	0	0	0	0	0	0	0	0	26	192	386	518	n.d.	34,2
Moneda Nacional	754	766	699	595	687	708	750	625	674	569	1 375	2 041	2 961	292,7	45,1
Moneda Extranjera	1 074	1 124	1 399	1 270	1 167	1 039	1 141	631	1 070	920	937	850	1 007	- 6,2	18,5

FUENTE : Entidades Financieras de la Región

ELABORACION: Sección Estudios Económicos BCR - Sucursal Piura

AMAZONAS: RECAUDACIÓN TRIBUTARIA
(Miles de Nuevos Soles)

CONCEPTO	2003					2004								VAR%		ENERO - AGOSTO		
	AGO	SET	OCT	NOV	DIC	ENE	FEB	MAR	ABR	MAY	JUN	JUL	AGO	AGO04/ AGO03	AGO04/ JUL04	2 003	2 004	VAR %
IGV	6	12	14	26	13	19	19	15	14	16	15	11	16	145,7	40,5	218	125	-42,6
ISC	10	8	13	13	8	5	5	4	5	2	2	4	4	-63,5	-10,0	47	30	-37,1
I Renta	225	236	250	230	256	277	246	292	253	232	235	224	266	18,1	18,9	1 763	2 026	14,9
RUS	32	30	31	30	34	30	35	30	29	29	30	30	30	-6,2	1,2	247	244	-1,3
IES, ESSALUD, ONI	1 421	977	1 195	1 137	1 260	972	1 345	736	688	692	761	730	934	-34,3	28,0	9 271	6 858	-26,0
Otros	19	27	35	34	41	21	35	34	33	24	33	34	43	133,4	27,8	191	256	34,1
TOTAL	1 713	1 289	1 539	1 469	1 610	1 324	1 685	1 111	1 023	994	1 075	1 033	1 293	-24,5	25,2	11 738	9 538	-18,7

ELABORACION: Sección Estudios Económicos BCR - Sucursal Piura

AMAZONAS: ARRIBO DE TURISTAS A KUELAP
(Número de Turistas)

ORIGEN	2003					2004								VAR%		ENERO - AGOSTO		
	AGO	SET	OCT	NOV	DIC	ENE	FEB	MAR	ABR	MAY	JUN	JUL	AGO	AGO04/ AGO03	AGO04/ JUL04	2003	2004	VAR %
Nacionales	1 011	816	642	1 319	1 185	574	519	327	370	402	308	1 492	1 105	9,3	-25,9	218	125	-42,6
Extranjeros	244	208	144	105	126	71	66	77	82	129	142	263	290	18,9	10,3	47	30	-37,1
TOTAL	1 255	1 024	786	1 424	1 311	645	585	404	452	531	450	1 755	1 395	11,2	-20,5	11 738	9 538	-18,7

FUENTE: Instituto Nacional de Cultura

ELABORACION: Sección Estudios Económicos BCR - Sucursal Piura