

## I. INFLACION

En febrero, el Índice de Precios al Consumidor (IPC) en la ciudad de Tumbes aumentó 0,20 por ciento, variación mayor a la registrada el mes anterior (0,05 por ciento), pero dentro la tendencia estacionaria que se ha observado en forma mensual en los últimos años. Sustentó la ligera alza en el IPC el incremento en los precios promedio del rubro “Vestido y Calzado” y “Muebles y Enseres”. Con dicho resultado la inflación anualizada fue de 2,25 por ciento y la acumulada 0,25 por ciento.

<b>VARIACION PORCENTUAL DEL IPC EN LA CIUDAD DE TUMBES</b>				
<b>MES</b>	<b>MENSUAL</b>		<b>ACUMULADO</b>	
	<b>2000</b>	<b>2001</b>	<b>2000</b>	<b>2001</b>
Enero	0.30	0.05	0.30	0.05
Febrero	0.40	0.20	0.70	0.25
Marzo	0.30		1.00	
Abril	0.40		1.40	
Mayo	0.20		1.60	
Junio	0.06		1.64	
Julio	0.31		1.95	
Agosto	0.07		2.02	
Setiembre	0.32		2.34	
Octubre	0.05		2.39	
Noviembre	0.08		2.48	
<b>Diciembre</b>	<b>0.19</b>		<b>2.68</b>	

Fuente : INEI. Tumbes.

Elaboración : Sección Estudios Economicos. BCRP. Sucursal Piura

<b>VARIACION PORCENTUAL DEL IPC POR RUBROS EN LA CIUDAD DE TUMBES</b>									
Mes	Indice General	GRANDES GRUPOS DE CONSUMO							
		Alim. Beb. y Tabaco	Vestido y Calzado	Alquiler Vvda. Comb	Mueb. Ens y Mant	Cuid y Cons de la salud	Transport. y Comun.	Esparc. Div. Serv. Cult.	Otros
2000									
Enero	0.30	-0.10	1.90	1.30	-0.30	2.10	0.30	0.60	0.10
Febrero	0.40	-0.10	0.00	1.60	0.00	2.00	0.10	0.00	1.50
Marzo	0.30	0.50	0.30	0.00	0.20	0.10	0.00	0.00	0.20
Abril	0.40	0.16	0.00	1.45	0.14	2.49	0.00	0.00	0.62
Mayo	0.20	-0.20	0.00	0.20	0.00	0.90	0.10	0.40	3.10
Junio	0.06	-0.21	0.00	0.34	0.01	2.60	0.00	0.00	0.72
Julio	0.31	0.29	0.00	0.04	0.00	0.06	0.28	0.00	1.54
Agosto	0.07	-0.18	0.32	1.29	0.00	3.05	-1.29	0.00	0.00
Setiembre	0.32	0.44	0.00	0.04	0.00	0.55	0.18	0.00	0.57
Octubre	0.05	-0.09	0.00	0.26	0.00	0.39	0.32	0.00	0.37
Noviembre	0.08	-0.52	0.00	0.88	0.48	0.07	1.29	0.00	1.55
Diciembre	0.19	-0.02	1.29	0.48	0.05	0.00	0.12	0.43	0.38
2001									
Enero	0.05	0.15	0.10	0.26	0.00	0.71	-1.15	0.97	-0.43
Febrero	0.20	-0.29	0.99	0.99	1.68	1.49	0.16	1.60	-0.13

Fuente: INEI. Tumbes.

Elaboración : Sección Estudios Económicos. BCRP. Sucursal Piura.

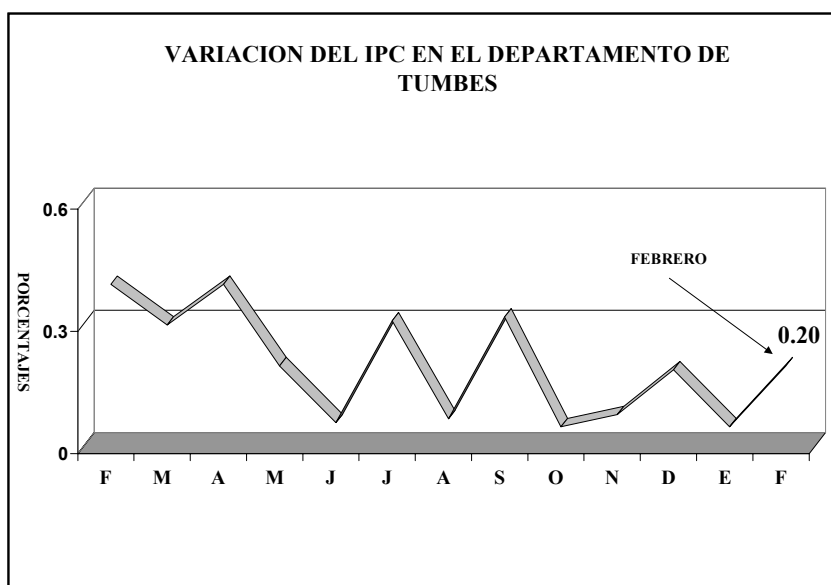

## II. PRODUCCION

La actividad productiva en febrero registró un resultado negativo, que se explica, básicamente por la caída de la actividad agrícola, dado el peso que tiene en la conformación del PBI departamental, que no pudo ser compensado con el aumento observado en la pesca. En el primer caso, incidió la nula producción de arroz y mango; en la pesca, influyó favorablemente la recuperación en la extracción pesquera.

### 2.1. Agricultura

En febrero, el PBI agrícola de Tumbes disminuyó 51,4 por ciento debido a la nula producción de arroz y mango, así como los de los resultados negativos de otros cultivos tales como el maíz amarillo duro (-39,5 por ciento) y yuca (45,2 por ciento), que compensaron la recuperación lograda en limón y plátano. Sobre el particular debe comentarse que actualmente existe un significativo porcentaje de tierras en preparación para la instalación de arroz.

#### PRODUCCION AGRICOLA EN TUMBES (TM)

CULTIVOS	2000 FEB	2001 ENE	2001 FEB	VAR % FEB01/ENE01	VAR % FEB01/FEB00	ACUMULADO: ENE-FEB		
						2000	2001	VAR %
<b>PERMANENTES</b>								
LIMON	137	138	139	0.7	1.4	208	276	33.0
MANGO	12	69	0	-100.0	-100.0	112	69	-38.1
<b>SEMI-PERMANENTES</b>								
PLATANO	2,017	3,744	3,966	5.9	96.6	3,774	7,710	104.3
<b>TRANSITORIOS</b>								
ARROZ	1,425	16,082	0	-100.0	-100.0	34,974	16,082	-54.0
FRIJOL CASTILLA	38	25	2	-93.4	-95.6	79	27	-66.2
MAIZ AMARRILLO	174	336	106	-68.6	-39.5	401	442	10.1
SOYA	20	72	2	-97.6	-91.4	47	74	55.7
YUCA	83	88	45	-48.6	-45.2	238	134	-44.0

Fuente : Dirección del Ministerio de Agricultura - Tumbes.

Elaboración : Sección Estudios Económicos BCRP - Sucursal Piura.

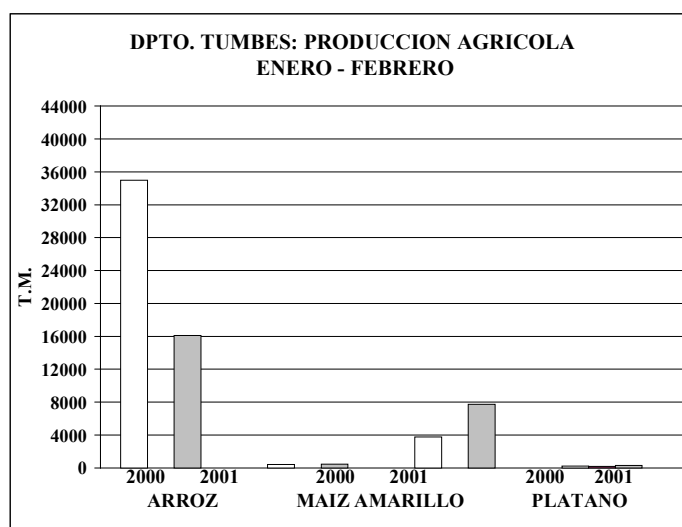
**COSECHAS EN TUMBES**

(HAS)

CULTIVOS	2000 FEB	2001 ENE	2001 FEB	VAR % FEB01/ENE01	VAR % FEB01/FEB00	CAMPAÑA : ENE- FEB		
						99-2000	2000-2001	VAR %
<b>PERMANENTES</b>	<b>157</b>	<b>180</b>	<b>169</b>	<b>-6.19</b>	<b>7.19</b>	<b>646</b>	<b>501</b>	<b>-22.4</b>
LIMON	153	166	169	1.80	9.99	583	459	-21.2
MANGO	4	14	0	-100.00	-100.00	63	42	-34.1
<b>SEMI-PERMANENTES</b>	<b>1,003</b>	<b>1,567</b>	<b>1,717</b>	<b>9.57</b>	<b>71.21</b>	<b>7,842</b>	<b>8,700</b>	<b>10.9</b>
PLATANO	1,003	1,567	1,717	9.57	71.21	7,842	8,700	10.9
<b>TRANSITORIOS</b>	<b>316</b>	<b>2,345</b>	<b>41</b>	<b>-98.25</b>	<b>-87.01</b>	<b>7,654</b>	<b>3,429</b>	<b>-55.2</b>
ARROZ	202	2,169	0	-100.00	-100.00	6,660	2,743	-58.8
FRIJOL G/S.	27	16	2	-88.85	-93.54	208	151	-27.4
MAIZ AMARRILLO DURO	65	106	34	-68.34	-48.59	662	338	-48.9
SOYA	12	45	1	-97.58	-90.43	56	147	163.5
YUCA	10	9	5	-47.06	-55.00	69	50	-26.8
<b>TOTAL</b>	<b>1 476</b>	<b>4 092</b>	<b>1 927</b>	<b>-52.91</b>	<b>30.56</b>	<b>16,142</b>	<b>12,630</b>	<b>-21.8</b>

FUENTE : Dirección del Ministerio de Agricultura Piura.

ELABORACIÓN : Sección Estudios Económicos BCRP - Sucursal Piura.

Con respecto a las siembras, en febrero se intensificaron significativamente instalándose 2,684 hectáreas, de las cuales 2,583 Ha fueron de arroz, que conjuntamente con el plátano son los principales del departamento. En la campaña agrícola 2000-2001 se han programado sembrar 14 mil hectáreas, siendo el avance a la fecha mayor al 60 por ciento, correspondiendo al arroz el mayor grado de avance, cultivo del cual se han instalado en febrero 7,530 Ha, área superior en 7,7 por ciento a la sembrada en igual mes del año pasado. En plátano, el área de los nuevos sembríos no es muy relevante.

## SIEMBRAS EN TUMBES

(HAS)

CULTIVOS	2000	2001	2001	VAR %	VAR %	CAMPAÑA : AGO- FEB		
	FEB	ENE	FEB	FEB01/ENE01	FEB01/FEB00	99-2000	2000-2001	VAR %
<b>PERMANENTES</b>	<b>5</b>	<b>11</b>	<b>5</b>	<b>-56</b>	<b>0</b>	<b>40</b>	<b>61</b>	<b>55.4</b>
Limón	5	10	5	-47.4	0	39	55	42.7
Mango	0	2	0	-100.0	n.d.	1	6	545.0
<b>Semi-Permanentes</b>	<b>13</b>	<b>0</b>	<b>8</b>	<b>n.d.</b>	<b>-42</b>	<b>667</b>	<b>74</b>	<b>-89.0</b>
Plátano	13	0	8	n.d.	-42	667	74	-89.0
<b>Transitorios</b>	<b>1,604</b>	<b>569</b>	<b>2,672</b>	<b>369.9</b>	<b>66.6</b>	<b>7 706</b>	<b>8 205</b>	<b>6.5</b>
Arroz	1483.2	523	2,583	393.9	74.2	6,992	7,530	7.7
Frijol Castilla	8	0	3	900.0	-62.5	88	28	-67.8
Maíz Amarillo	104	43	74	73.7	-28.5	487	412	-15.3
Soya	0	0	1	n.d.	n.d.	38	138	263.8
Yuca	8.55	3	10	312.0	20.5	101	97	-3.7
<b>TOTAL</b>	<b>1 622</b>	<b>580</b>	<b>2 684</b>	<b>362.9</b>	<b>65.5</b>	<b>8 412</b>	<b>8 341</b>	<b>-0.9</b>

Fuente : Dirección del Ministerio de Agricultura - Tumbes.

Elaboración : Sección Estudios Económicos BCRP - Sucursal Piura.

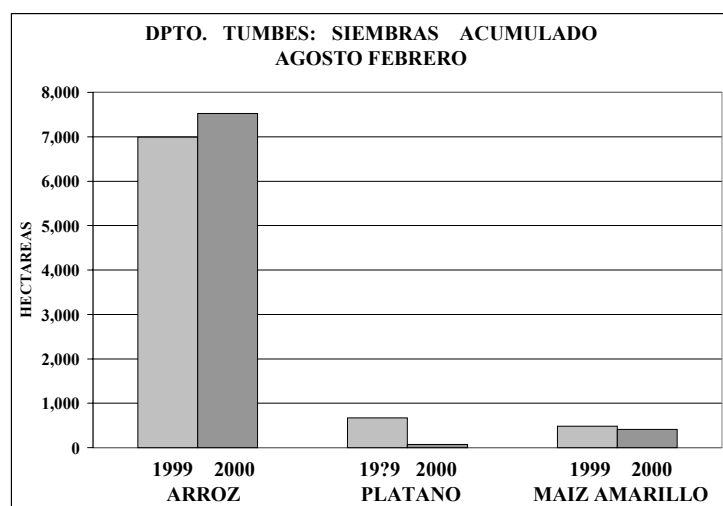

En cuanto a los precios en chacra, comparados con enero del 2001 y con febrero del 2000, con la excepción de maíz amarillo duro, se ha observado una caída en todo el resto de principales cultivos. Destaca la disminución del plátano debido al crecimiento en la producción por mayor cosecha.

**PRECIO EN CHACRA DE PRINCIPALES CULTIVOS EN TUMBES**

(NUEVOS SOLES x Kg.)

CULTIVOS	2000	2001	2001	VAR %	
	FEB	ENE	FEB	FEB2001/ENE2001	FEB2001/FEB2000
ARROZ	0.57	0.81	0.00	-100.0	-100.0
FRIJOL CASTILLA	1.02	1.00	0.90	-10.0	-11.8
LIMON	0.38	0.00	0.37	n.d.	-2.6
MAIZ AMARRILLO DURO	0.50	0.49	0.50	2.0	.0
MANGO	0.60	0.32	0.00	-100.0	-100.0
PLATANO	0.07	0.11	0.07	-36.4	.0
SOYA	1.08	0.88	0.79	-10.2	-26.9
YUCA	0.37	0.48	0.48	0.00	29.7

Fuente : Dirección del Ministerio de Agricultura - Tumbes.

Elaboración : Sección Estudios Económicos BCRP - Sucursal Piura.

## 2.2. Pesquería

El PBI pesquero se recuperó 42,0 por ciento, comparado con igual mes del año pasado, que se explica por la mayor extracción de especies para consumo humano directo (21,2 por ciento), que benefició principalmente a la línea de fresco (117,9 por ciento). Al respecto, el mayor dinamismo del sector se explica por la mejora en las condiciones marinas, precisándose que el rubro de congelado (producción de langostino), cuyo volumen desembarcado disminuyó en febrero, sigue siendo afectado por la plaga de la mancha blanca.

**TUMBES: EXTRACCION DE RECURSOS HIDROBIOLÓGICOS**

(TM)

DESTINO	FEB			VAR %		ACUMULADO A FEB		
	2000 FEB	2001 ENE	2001 FEB	FEB2001/ENE2001	FEB2001/FEB2000	2000	2001	VAR %
Consumo Humano Direc	2 227	2 806	2 845	1.41	27.75	4 492	5 651	25.81
Congelado	1 585	1 478	1 454	(1.67)	(8.32)	2 928	2 932	.13
Curado	6	8	6	(22.73)	.00	13	14	4.76
Fresco	636	1 320	1 386	5.00	117.92	1 551	2 706	74.47
<b>TOTAL</b>	<b>2 227</b>	<b>2 806</b>	<b>2 845</b>	<b>1.41</b>	<b>27.75</b>	<b>4 492</b>	<b>5 651</b>	<b>25.81</b>

Fuente : Dirección del Ministerio de Pesquería Tumbes.

Elaboración : Sección Estudios Económicos BCRP - Sucursal Piura.

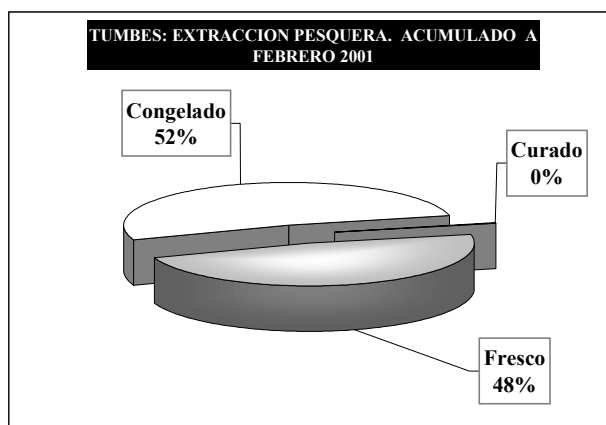

### 2.3. Sector construcción

El sector construcción, medido por los despachos locales de cemento, se recuperó en 67,6 por ciento con relación a similar mes del año pasado y 38 por ciento comparado con el mes anterior, que se sustentan en el incremento de la inversión pública, principalmente.

#### TUMBES: SECTOR CONSTRUCCIÓN

T.M.

	2000	2001	2001	VAR %	VAR %	ACUMULADO A : FEB		
	FEB	ENE	FEB	FEB2001/ENE2001	FEB2001/FEB2000	2000	2001	VAR %
DESPACHOS DE CEMENTO	1,601	1,946	2,684	37.92	67.65	3,152	4,630	46.9
TOTAL	1 601	1 946	2 684	37.92	67.65	3,152	4,630	46.9

Elaboración : Sección Estudios Económicos BCRP - Sucursal Piura.

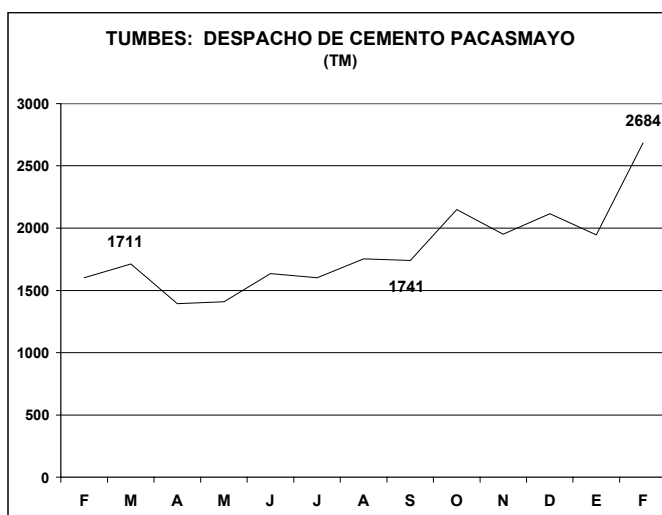

## III.- SECTOR EXTERNO

### 3.1. Exportaciones

En febrero las operaciones de comercio exterior registradas por la Aduana de Tumbes fueron de US/ 2,0 millones, lo que significó un aumento de 2,8 por ciento con relación a enero del presente año, el mismo que se explica por el incremento en las ventas de productos, tanto de los tradicionales cuanto los no tradicionales, destacando principalmente las exportaciones de productos siderúrgicos y agropecuarios. A nivel acumulado en lo que va de los dos primeros meses se ha observado un crecimiento de por ciento comparado con igual período del año 2000.

Por productos destacan principalmente las exportaciones de “conductores eléctricos” (US\$. 331,458), “los demás papeles y cartones” (US\$ 296,870), “aprestos productos de acabado” (US\$ 61,417), “t-shirt” (US\$ 96,002), “productos químicos” (US\$ 253,952), “esparadrapos y vendas” (US\$ 39,169) y “productos agropecuarios” (US\$ 185,359).

**EXPORTACIONES POR TUMBES (MILES US \$)**

PRODUCTOS	2000 FEB	2001 ENE	2001 FEB	VAR % FEB01/ENE01	VAR % FEB01/FEB00	ACUMULADO : ENE- FEB		
						2000	2001	VAR %
<b>I. TRADICIONALES</b>	<b>69</b>	<b>0</b>	<b>74</b>	<b>19,767.6</b>	<b>7.0</b>	<b>69</b>	<b>74</b>	<b>7.5</b>
Mineros	6	0	19	n.d.	248.5	6	19	248.5
Petróleo	1	0	0	-100.0	-100.0	1	0	-71.5
Agrícolas	62	0	54	n.d.	-12.2	62	54	-12.2
Pesqueros	0	0	0	n.d.	n.d.	0	0	n.d.
<b>II. NO TRADICIONALES</b>	<b>1,078</b>	<b>1,961</b>	<b>1,907</b>	<b>-2.8</b>	<b>76.9</b>	<b>3,095</b>	<b>3,868</b>	<b>25.0</b>
Agropecuarios	297	323	185	-42.6	-37.6	671	509	-24.2
Textiles	119	255	223	-12.3	87.5	119	478	301.4
Pesqueros	31	0	8	n.d.	-74.9	108	8	-92.8
Metalmecánicos	16	122	83	-32.1	405.7	228	205	-10.2
Químicos	158	155	254	63.8	61.1	243	409	68.5
Sidetalúrgicos	50	345	80	-76.9	57.8	254	424	67.3
Minerales no metálicos	0	0	2	n.d.	n.d.	35	2	-93.9
Resto	406	761	1,072	40.8	164.0	1,437	1,833	27.6
<b>TOTAL</b>	<b>1,146</b>	<b>1,961</b>	<b>1,980</b>	<b>1.0</b>	<b>72.7</b>	<b>3,164</b>	<b>3,942</b>	<b>24.6</b>

Elaboración :Sección Estudios Economicos. BCRP.Sucursal Piura.

Fuente: Aduanas. Tumbes

### 3.2. Importaciones

Las importaciones en febrero ascendieron a US\$ 1 575 miles, lo que implicó una disminución comparadas con las realizadas en similar mes del año pasado e incluso del año anterior, el mismo que se explica principalmente por las menores compras de insumos, supuestamente por el menor dinamismo de la actividad económica local.

**IMPORTACIONES POR TUMBES (MILES US \$)**

PRODUCTOS	2000 FEB	2001 ENE	2001 FEB	VAR % FEB2001/ENE2001	VAR % FEB2001/FEB2000	ACUMULADO :ENE- FEB		
						2000	2001	VAR %
<b>BS. CONSUMO</b>	<b>292</b>	<b>600</b>	<b>422</b>	<b>-29.65</b>	<b>-110.14</b>	<b>386</b>	<b>155</b>	<b>-59.86</b>
<b>INSUMOS</b>	<b>1,016</b>	<b>74</b>	<b>81</b>	<b>10.43</b>	<b>-98.97</b>	<b>1,440</b>	<b>378</b>	<b>-73.76</b>
<b>BS. CAPITAL</b>	<b>883</b>	<b>150</b>	<b>228</b>	<b>52.19</b>	<b>-94.09</b>	<b>1,381</b>	<b>1,680</b>	<b>21.66</b>
<b>DIVERSOS</b>	<b>0</b>	<b>838</b>	<b>843</b>	<b>0.62</b>	<b>N.D.</b>	<b>0</b>	<b>0</b>	<b>N.D.</b>
<b>TOTAL</b>	<b>2,192</b>	<b>1,662</b>	<b>1,575</b>	<b>-5.24</b>	<b>-100.24</b>	<b>3,207</b>	<b>2,213</b>	<b>-30.99</b>

FUENTE: Aduanas tumbes

ELABORACION: Estudios económicos: BCRP sucursal Piura.

## IV. MONEDA Y CREDITO

### 4.1. Depósitos y Obligaciones

En febrero 2001, el saldo de los depósitos y obligaciones del Sistema Financiero del departamento de Tumbes ascendieron a S/. 45,6 millones. Esto significó una disminución de 23,8 por ciento respecto de febrero 2000, y un aumento de 5,6 por ciento comparando con enero 2001.

La institución con mayor variación positiva durante el mes y en los últimos doce meses fue el Banco del Trabajo (44,1 por ciento y 25,8 por ciento, respectivamente).

DEPOSITOS Y OBLIGACIONES DEL DEPARTAMENTO DE TUMBES					
	FEB 00	ENE 01	FEB 01	FEB01/FEB00	FEB01/ENE01
<b>SISTEMA BANCARIO</b>	<b>57,492,297</b>	<b>40,925,306</b>	<b>43,270,373</b>	<b>-24.74%</b>	<b>5.73%</b>
<b>BANCO DE LA NACION</b>	<b>0</b>	<b>0</b>	<b>0</b>	<b>n.d.</b>	<b>n.d.</b>
<b>BANCA CORPORATIVA</b>	<b>57,134,303</b>	<b>40,612,638</b>	<b>42,819,915</b>	<b>-25.05%</b>	<b>5.43%</b>
Crédito	22,441,913	22,211,622	23,441,647	4.45%	5.54%
Continental	19,522,559	17,448,776	18,207,648	-6.74%	4.35%
NBK Bank	13,086,551	0	0	-100.00%	n.d.
Financiero	2,083,280	952,240	1,170,620	-43.81%	22.93%
<b>BCA.CRED.CONSUMO</b>	<b>357,994</b>	<b>312,668</b>	<b>450,458</b>	<b>25.83%</b>	<b>44.07%</b>
Del Trabajo	357,994	312,668	450,458	25.83%	44.07%
<b>SISTEMA NO BANCARIO</b>	<b>2,317,668</b>	<b>2,270,986</b>	<b>2,327,586</b>	<b>0.43%</b>	<b>2.49%</b>
CMAC Sullana	2,317,668	2,270,986	2,327,586	0.43%	2.49%
<b>SISTEMA FINANCIERO</b>	<b>59,809,965</b>	<b>43,196,292</b>	<b>45,597,959</b>	<b>-23.76%</b>	<b>5.56%</b>
M/N	25,383,285	11,960,985	13,673,568	-46.13%	14.32%
M/E	34,426,680	31,235,307	31,924,391	-7.27%	2.21%

El Banco de Crédito fue el de mayor participación relativa, con el 51,4 por ciento de las captaciones totales, seguido del Banco Continental con 39,9 por ciento.

Por tipo de moneda, las captaciones en moneda extranjera superaron a las de moneda nacional (70,0 por ciento versus 30,0 por ciento).



Participación Relativa de los Depósitos y Obligaciones			
	FEB 00	ENE 01	FEB 01
<b>SISTEMA BANCARIO</b>	<b>96.12%</b>	<b>94.74%</b>	<b>94.90%</b>
<b>BANCO DE LA NACION</b>	<b>0.00%</b>	<b>0.00%</b>	<b>0.00%</b>
<b>BANCA CORPORATIVA</b>	<b>95.53%</b>	<b>94.02%</b>	<b>93.91%</b>
Crédito	37.52%	51.42%	51.41%
Continental	32.64%	40.39%	39.93%
NBK Bank	21.88%	0.00%	0.00%
Financiero	3.48%	2.20%	2.57%
<b>BCA.CRED.CONSUMO</b>	<b>0.60%</b>	<b>0.72%</b>	<b>0.99%</b>
Del Trabajo	0.60%	0.72%	0.99%
<b>SISTEMA NO BANCARIO</b>	<b>3.88%</b>	<b>5.26%</b>	<b>5.10%</b>
CMAC Sullana	3.88%	5.26%	5.10%
<b>SISTEMA FINANCIERO</b>	<b>100.00%</b>	<b>100.00%</b>	<b>100.00%</b>
M/N	42.44%	27.69%	29.99%
M/E	57.56%	72.31%	70.01%

EVOLUCION DE LOS DEPOSITOS Y OBLIG.  
DEPARTAMENTO DE TUMBES

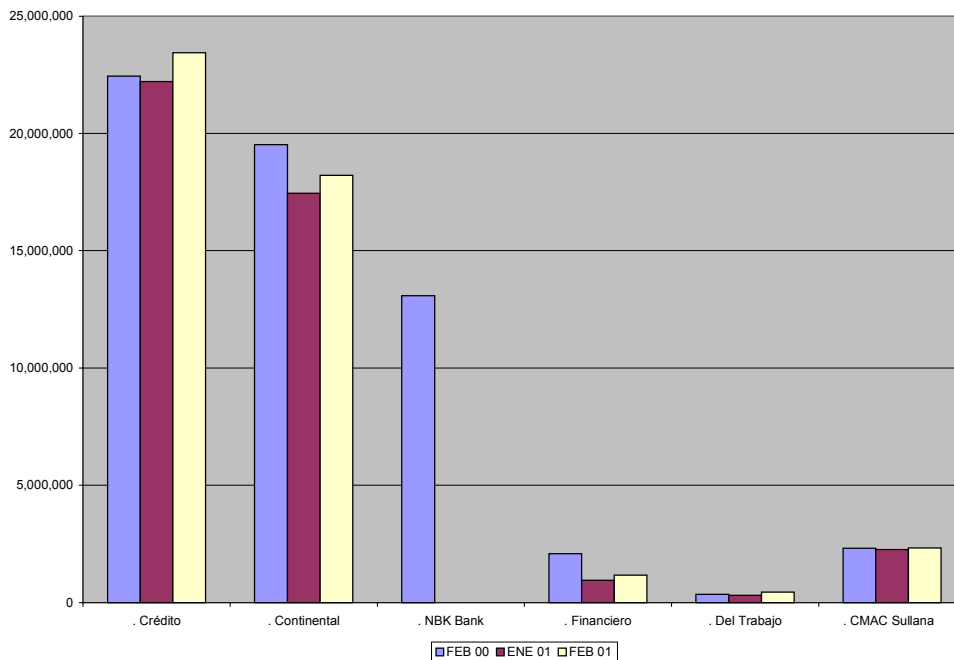

#### 4.2. Colocaciones

En febrero 2001, el saldo de las colocaciones del Sistema Financiero del departamento de Tumbes fue de S/. 29,7 millones. Esto significó disminuciones de 14,8 por ciento respecto de febrero 2000; y de 2,5 por ciento comparando con enero 2001.

La institución de mayor variación positiva durante el mes fue el Banco Financiero (5,8 por ciento), y, en los últimos doce meses, la CMAC Sullana (28,1 por ciento).

COLOCACIONES DEL DEPARTAMENTO DE TUMBES					
	FEB 00	ENE 01	FEB 01	FEB01/FEB00	FEB01/ENE01
<b>SISTEMA BANCARIO</b>	<b>25,422,896</b>	<b>18,573,622</b>	<b>17,633,799</b>	<b>-30.64%</b>	<b>-5.06%</b>
<b>BANCO DE LA NACION</b>	<b>0</b>	<b>0</b>	<b>0</b>	<b>n.d.</b>	<b>n.d.</b>
<b>BANCA CORPORATIVA</b>	<b>19,674,904</b>	<b>12,974,793</b>	<b>12,076,268</b>	<b>-38.62%</b>	<b>-6.93%</b>
Crédito	6,949,991	7,938,486	7,852,429	12.98%	-1.08%
Continental	8,353,031	4,691,507	3,859,199	-53.80%	-17.74%
NBK Bank	3,545,042	0	0	-100.00%	n.d.
Financiero	826,840	344,800	364,640	-55.90%	5.75%
<b>BCA.CRED.CONSUMO</b>	<b>5,747,992</b>	<b>5,598,829</b>	<b>5,557,531</b>	<b>-3.31%</b>	<b>-0.74%</b>
Del Trabajo	5,747,992	5,598,829	5,557,531	-3.31%	-0.74%
<b>SISTEMA NO BANCARIO</b>	<b>9,383,680</b>	<b>11,829,384</b>	<b>12,021,072</b>	<b>28.11%</b>	<b>1.62%</b>
CMAC Sullana	9,383,680	11,829,384	12,021,072	28.11%	1.62%
<b>SISTEMA FINANCIERO</b>	<b>34,806,576</b>	<b>30,403,006</b>	<b>29,654,871</b>	<b>-14.80%</b>	<b>-2.46%</b>
M/N	22,151,515	21,769,761	21,499,636	-2.94%	-1.24%
M/E	12,655,061	8,633,245	8,155,235	-35.56%	-5.54%

La CMAC Sullana continuó siendo la institución de mayor participación en las colocaciones totales del Sistema Financiero del Departamento, con el 40,5 por ciento, seguido por el Banco de Crédito (26,5 por ciento).

Los préstamos en moneda nacional superaron ampliamente a las efectuadas en moneda extranjera (72,5 por ciento versus 27,5 por ciento).

Participación Relativa de las Colocaciones			
	FEB 00	ENE 01	FEB 01
<b>SISTEMA BANCARIO</b>	<b>73.04%</b>	<b>61.09%</b>	<b>59.46%</b>
<b>BANCO DE LA NACION</b>	<b>0.00%</b>	<b>0.00%</b>	<b>0.00%</b>
<b>BANCA CORPORATIVA</b>	<b>56.53%</b>	<b>42.68%</b>	<b>40.72%</b>
Crédito	19.97%	26.11%	26.48%
Continental	24.00%	15.43%	13.01%
NBK Bank	10.18%	0.00%	0.00%
Financiero	2.38%	1.13%	1.23%
<b>BCA.CRED.CONSUMO</b>	<b>16.51%</b>	<b>18.42%</b>	<b>18.74%</b>
Del Trabajo	16.51%	18.42%	18.74%
<b>SISTEMA NO BANCARIO</b>	<b>26.96%</b>	<b>38.91%</b>	<b>40.54%</b>
CMAC Sullana	26.96%	38.91%	40.54%
<b>SISTEMA FINANCIERO</b>	<b>100.00%</b>	<b>100.00%</b>	<b>100.00%</b>
M/N	63.64%	71.60%	72.50%
M/E	36.36%	28.40%	27.50%

EVOLUCION DE LAS COLOCACIONES  
DEPARTAMENTO DE TUMBES

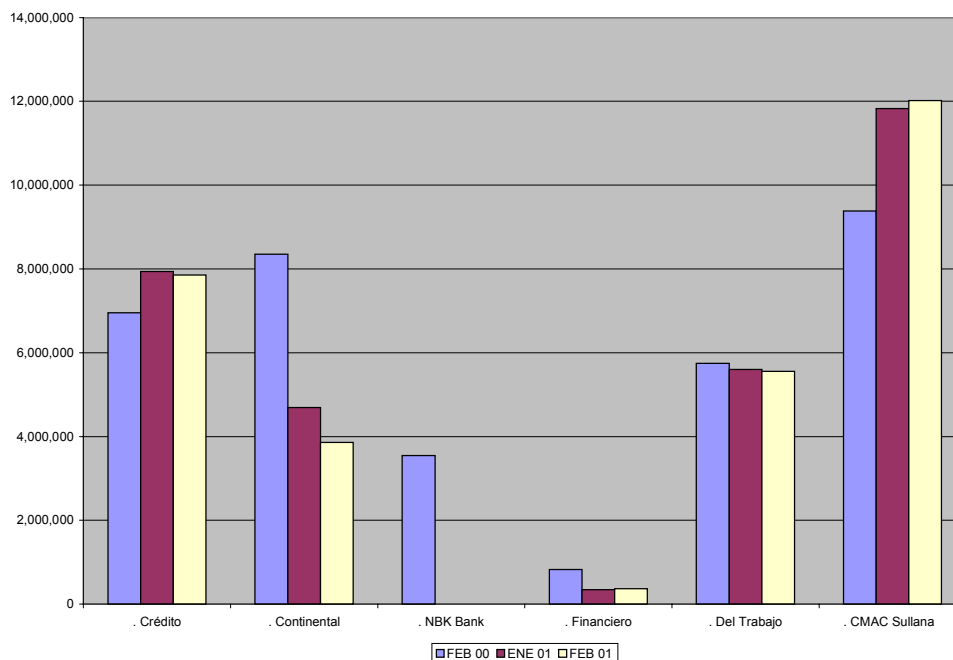

En febrero 2001, el nivel de morosidad del Sistema Financiero fue de 23,4 por ciento, superior al registrado el mes anterior. La CMAC Sullana y el Banco de Crédito evidenciaron un deterioro significativo de este indicador.

<b>CARTERA PESADA DEL DEPARTAMENTO DE TUMBES</b>					
	<b>FEB 00</b>	<b>ENE 01</b>	<b>FEB 01</b>	<b>FEB01/FEB00</b>	<b>FEB01/ENE01</b>
<b>SISTEMA BANCARIO</b>	<b>17.67</b>	<b>29.21</b>	<b>32.34</b>	<b>83.03%</b>	<b>10.71%</b>
<b>BANCO DE LA NACION</b>	<b>0.00</b>	<b>0.00</b>	<b>0.00</b>	<b>n.d.</b>	<b>n.d.</b>
<b>BANCA CORPORATIVA</b>	<b>22.16</b>	<b>41.21</b>	<b>46.57</b>	<b>110.14%</b>	<b>13.01%</b>
Crédito	22.42	65.92	70.27	213.38%	6.60%
Continental	5.08	2.44	2.76	-45.70%	13.11%
NBK Bank	67.07	0.00	0.00	-100.00%	n.d.
Financiero	0.00	0.00	0.00	n.d.	n.d.
<b>BCA.CRED.CONSUMO</b>	<b>2.29</b>	<b>1.40</b>	<b>1.41</b>	<b>-38.41%</b>	<b>0.89%</b>
Del Trabajo	2.29	1.40	1.41	-38.41%	0.89%
<b>SISTEMA NO BANCARIO</b>	<b>5.09</b>	<b>5.87</b>	<b>10.39</b>	<b>104.26%</b>	<b>76.87%</b>
CMAC Sullana	5.09	5.87	10.39	104.26%	76.87%
<b>SISTEMA FINANCIERO</b>	<b>14.28</b>	<b>20.13</b>	<b>23.44</b>	<b>64.19%</b>	<b>16.45%</b>

**DEPARTAMENTO DE TUMBES: INDICE DE PRECIOS AL CONSUMIDOR POR RUBROS**  
(variación porcentual)

GRANDES GRUPOS DE CONSUMO												2001	
	Feb	Mar	Abr	May	Jun	Jul	Ago	Sep	Oct	Nov	Dic	Ene	Feb
<b>Indice General</b>	<b>0,40</b>	<b>0,30</b>	<b>0,40</b>	<b>0,20</b>	<b>0,06</b>	<b>0,31</b>	<b>0,07</b>	<b>0,32</b>	<b>0,05</b>	<b>0,08</b>	<b>0,19</b>	<b>0,05</b>	<b>0,2</b>
Alimentos Bebidas y Tabaco	-0,10	0,50	0,16	-0,20	-0,20	0,29	-0,18	0,44	-0,09	-0,52	-0,02	0,15	-0,29
Vestido y Calzado	0,00	0,30	0,00	0,00	0,00	0,00	0,32	0,00	0,00	0,00	1,29	0,10	0,99
Alquiler Vvda. Comb.	1,60	0,00	1,45	0,20	0,30	0,04	1,29	0,04	0,26	0,88	0,48	0,26	0,99
Muebles Enseres y Manten.	0,00	0,20	0,14	0,00	0,00	0,00	0,00	0,00	0,00	0,48	0,05	0,00	1,68
Cuid y Conservación de la Salud	2,00	0,10	2,49	0,90	2,60	0,06	3,05	0,55	0,39	0,07	0,00	0,71	1,49
Transporte y Comunicaciones	0,10	0,00	0,00	0,10	0,00	0,28	-1,29	0,18	0,32	1,29	0,12	-1,15	0,16
Esparc. Div. y Serv. Culturales	0,00	0,00	0,00	0,40	0,00	0,00	0,00	0,00	0,00	0,00	0,43	0,97	1,60
Otros	1,50	0,20	0,62	3,10	0,70	1,54	0,00	0,57	0,37	1,55	0,38	-0,43	-0,13

FUENTE: INEI TUMBES

ELABORACION: SECCION ESTUDIOS ECONOMICOS BCRP-SUCURSAL PIURA

**DEPARTAMENTO DE TUMBES: PRODUCCION AGRICOLA.**

**(TM)**

CULTIVOS	2000											2001		VAR%	VAR%
	FEB	MAR	ABR	MAY	JUN	JUL	AGO	SEP	OCT	NOV	DIC	ENE	FEB	FEB01/ FEB00	FEB01/ ENE01
<b>PERMANENTES</b>															
LIMON	137	69	152	98	60	45	64	18	29	135	166	138	139	1,2	0,7
MANGO	12	0	0	0	0	0	0	0	0	4	56	69	0	-100,0	-100,0
<b>SEMI-PERMANENTES</b>															
PLATANO	2.017	2.556	2.781	3.303	3.876	3.700	3.426	3.102	2.721	3.442	4.077	4491	4926	144,2	9,7
<b>TRANSITORIOS</b>															
ARROZ	1.425	0	0	1.413	11.518	23.334	1.491	70	0	420	19367,6	16082	0	-100,0	-100,0
FRIJOL CASTILLA	38	16	8	8	42	25	6	1	4	1	1	25	2	-95,7	-93,4
MAIZ AMARRILLO	174	138	163	146	264	413	145	138	155	240	279	336	106	-39,4	-68,6
SOYA	20	8	0	2	7	45	25	33	76	5	139	72	2	-91,5	-97,6
YUCA	83	64	234	194	101	100	113	72	101	80	169	88	45	-45,3	-48,6

Fuente: Dirección del Ministerio de Agricultura Tumbes

Elaboración: Sección Estudios Económicos BCRP-Sucursal Piura

**DEPARTAMENTO DE TUMBES : SIEMBRAS.**

**(HAS)**

CULTIVOS	2000												2001	VAR%	VAR%
	FEB	MAR	ABR	MAY	JUN	JUL	AGO	SEP	OCT	NOV	DIC	ENE	FEB	FEB01/ FEB00	FEB01/ ENE01
<b>PERMANENTES</b>	<b>5</b>	<b>0</b>	<b>3</b>	<b>2</b>	<b>4</b>	<b>0</b>	<b>1</b>	<b>10</b>	<b>13</b>	<b>9</b>	<b>13</b>	<b>11</b>	<b>5</b>	<b>0,0</b>	<b>-55,6</b>
LIMON	5	0	1	1	2	0	1	9	12	9	10	10	5	0,0	-47,4
MANGO	0	0	2	1	2	0	0	1	1	0	3	2	0	n.d.	-100,0
<b>SEMI-PERMANENTES</b>	<b>13</b>	<b>118</b>	<b>14</b>	<b>6</b>	<b>72</b>	<b>0</b>	<b>3</b>	<b>16</b>	<b>15</b>	<b>8</b>	<b>24</b>	<b>0</b>	<b>10</b>	<b>-23,1</b>	<b>n.d.</b>
PLATANO	13	118	14	6	72	0	3	16	15	8	24	0	10	-23,1	n.d.
<b>TRANSITORIOS</b>	<b>1.604</b>	<b>3.220</b>	<b>197</b>	<b>104</b>	<b>89</b>	<b>342</b>	<b>3.115</b>	<b>1.627</b>	<b>129</b>	<b>53</b>	<b>41</b>	<b>569</b>	<b>2.672</b>	<b>66,6</b>	<b>369,9</b>
ARROZ	1.483	3.055	59	0	1	261	2.946	1.463	15	0	0	523	2.583	74,2	393,9
FRIJOL CASTILLA	8	26	23	7	0	3	0	1	13	5	6	0	3	-62,5	900,0
MAIZ AMARRILLO	104	123	76	59	54	55	82	97	65	28	23	43	74	-28,5	73,7
SOYA	0	10	24	23	25	11	70	43	19	3	2	0	1	n.d.	n.d.
YUCA	9	6	15	15	9	12	17	23	17	17	11	3	10	14,4	312,0
<b>TOTAL</b>	<b>1.622</b>	<b>3.338</b>	<b>214</b>	<b>112</b>	<b>165</b>	<b>342</b>	<b>3.119</b>	<b>1.653</b>	<b>157</b>	<b>70</b>	<b>78</b>	<b>580</b>	<b>2.687</b>	<b>65,6</b>	<b>363,4</b>

Fuente: Dirección del Ministerio de Agricultura Tumbes

Elaboración: Sección Estudios Económicos BCRP-Sucursal Piura

**DEPARTAMENTO DE TUMBES: EXTRACCION DE RECURSOS HIDROBIOLÓGICOS.**

**(TM)**

DESTINO	2000												2001	VAR %
	FEB	MAR	ABR	MAY	JUN	JUL	AGO	SEP	OCT	NOV	DIC	ENE	FEB	FEB01/FEB00
<b>Consumo Humano Directo</b>	<b>2 227</b>	<b>3 032</b>	<b>2 753</b>	<b>2 383</b>	<b>3 506</b>	<b>1 973</b>	<b>3 070</b>	<b>4 554</b>	<b>3 171</b>	<b>2 777</b>	<b>2 650</b>	<b>2 806</b>	<b>2 845</b>	<b>27,77</b>
Congelado	1 585	2 015	1 986	2 292	642	773	781	1 315	1 328	1 130	1376	1478	1454	-8,26
Curado	6	5	7	7	6	6	7	7	7	6	6	8	6	0,00
Fresco	636	1 012	760	84	2 858	1 194	2 282	3 232	1 836	1 641	1267	1320	1385	117,84
<b>TOTAL</b>	<b>2 227</b>	<b>3 032</b>	<b>2 753</b>	<b>2 383</b>	<b>3 506</b>	<b>1 973</b>	<b>3 070</b>	<b>4 554</b>	<b>3 171</b>	<b>2 777</b>	<b>2 650</b>	<b>2 806</b>	<b>2 845</b>	<b>27,77</b>

FUENTE: DIRECCION DEL MINISTERIO DE PESQUERIA TUMBES

ELABORACION: SECCION ESTUDIOS ECONOMICOS BCRP-SUCURSAL PIURA



<b>VAR %</b>	
<b>FEB01/ENE01</b>	
	1,41
	-1,62
	-25,00
	4,96
	1,41

**DEPARTAMENTO DE TUMBES: COSECHAS.  
(HAS)**

CULTIVOS	2.000												2.001	VAR %	VAR %
	FEB	MAR	ABR	MAY	JUN	JUL	AGO	SEP	OCT	NOV	DIC	ENE	FEB	FEB01/ FEB00	FEB01/ ENE01
<b>PERMANENTES</b>	<b>157</b>	<b>77</b>	<b>185</b>	<b>186</b>	<b>112</b>	<b>119</b>	<b>74</b>	<b>23</b>	<b>37</b>	<b>134</b>	<b>220</b>	<b>180</b>	<b>169</b>	<b>7,3</b>	<b>-6,2</b>
LIMON	153	77	185	186	112	119	74	23	37	132	181	166	169	10,1	1,8
MANGO	4	0	0	0	0	0	0	0	0	2	40	14	0	-100,0	-100,0
<b>SEMI-PERMANENTES</b>	<b>1.003</b>	<b>1.257</b>	<b>1.284</b>	<b>1.642</b>	<b>1.700</b>	<b>1.780</b>	<b>1.839</b>	<b>1.575</b>	<b>1.514</b>	<b>1.826</b>	<b>1.946</b>	<b>1.870</b>	<b>2.133</b>	<b>112,7</b>	<b>14,1</b>
PLATANO	1.003	1.257	1.284	1.642	1.700	1.780	1.839	1.575	1.514	1.826	1.946	1.870	2.133	112,7	14,1
<b>TRANSITORIOS</b>	<b>316</b>	<b>71</b>	<b>79</b>	<b>208</b>	<b>1.468</b>	<b>3.129</b>	<b>276</b>	<b>64</b>	<b>97</b>	<b>133</b>	<b>2.642</b>	<b>2.345</b>	<b>41</b>	<b>-87,0</b>	<b>-98,3</b>
ARROZ	202	0	0	141	1.347	2.942	199	11	0	51	2.464	2.169	0	-100,0	-100,0
FRIJOL CASTILLA	27	11	5	5	27	20	6	1	3	1	1	16	2	-93,5	-88,9
MAIZ AMARRILLO DURO	65	49	54	46	83	134	47	44	49	71	80	106	34	-48,2	-68,3
SOYA	12	5	0	1	3	24	14	1	36	3	79	45	1	-90,8	-97,6
YUCA	10	6	20	15	8	9	10	7	9	7	17	9	5	-55,0	-47,1
<b>TOTAL</b>	<b>1.476</b>	<b>1.405</b>	<b>1.548</b>	<b>2.036</b>	<b>3.280</b>	<b>5.028</b>	<b>2.189</b>	<b>1.662</b>	<b>1.648</b>	<b>2.093</b>	<b>4.809</b>	<b>4.394</b>	<b>2.343</b>	<b>58,7</b>	<b>-46,7</b>

Fuente: Dirección del Ministerio de Agricultura Tumbes

Elaboración: Sección Estudios Económicos BCRP-Sucursal Piura

**DEPARTAMENTO DE TUMBES : PRECIO EN CHACRA DE LOS PRINCIPALES CULTIVOS.  
(NUEVOS SOLES x Kg.)**

CULTIVOS	2000											2001		VAR%	
	FEB	MAR	ABR	MAY	JUN	JUL	AGO	SEP	OCT	NOV	DIC	ENE	FEB	FEB01/ FEB00	FEB01/ ENE01
ARROZ	0,57	0,00	0,00	0,62	0,60	0,55	0,57	0,60	0,00	0,78	0,82	0,81	0,00	-100,00	-100,00
FRIJOL CASTILLA	1,02	1,11	0,98	1,11	0,94	0,92	1,00	0,80	0,75	0,70	1,00	1,00	0,90	-11,76	-10,00
LIMON	0,38	0,40	0,59	0,57	0,51	0,47	0,54	0,48	0,64	1,92	0,74	0,00	0,37	-2,63	n.d.
MAIZ AMARRILLO DURO	0,50	0,51	0,51	0,57	0,54	0,53	0,57	0,57	0,56	0,51	0,46	0,49	0,50	0,00	2,04
MANGO	0,60	0,00	0,00	0,00	0,00	0,00	0,00	0,00	0,00	0,80	0,58	0,32	0,00	-100,00	-100,00
PLATANO	0,07	0,09	0,10	0,21	0,17	0,15	0,21	0,21	0,18	0,17	0,17	0,11	0,07	0,00	-36,36
SOYA	1,08	1,04	0,00	1,00	1,70	1,50	1,36	1,25	1,24	1,14	1,13	0,88	0,79	-26,85	-10,23
YUCA	0,37	0,32	0,32	0,27	0,33	0,38	0,36	0,35	0,41	0,47	0,53	0,48	0,48	29,73	0,00

Fuente: Dirección del Ministerio de Agricultura Tumbes

Elaboración: Sección Estudios Económicos BCRP-Sucursal Piura

**DEPARTAMENTO DE TUMBES :TOTAL EXPORTACIONES**

(MILES US \$)

PRODUCTOS	2.000											2.001		VAR %	
	FEB	MAR	ABR	MAY	JUN	JUL	AGO	SEP	OCT	NOV	DIC	ENE	FEB	FEB01/FEB00	FEB01/ENE01
<b>I. TRADICIONALES</b>	<b>69</b>	<b>125</b>	<b>191</b>	<b>88</b>	<b>69</b>	<b>72</b>	<b>206</b>	<b>37</b>	<b>135</b>	<b>82</b>	<b>432</b>	<b>0</b>	<b>74</b>	<b>6,5</b>	<b>19767,6</b>
MINEROS	6	125	94	31	0	0	0	0	6	0	0	0	19	219,5	n.d.
PETROLEO	1	0	0	0	0	0	0	0	0	0	370	0	0	-100,0	-100,0
AGRICOLAS	62	0	97	57	69	42	97	37	61	82	62	0	54	-12,4	n.d.
PESQUEROS	0	0	0	0	0	30	109	0	68	0	0	0	0	n.d.	n.d.
<b>II. NO TRADICIONALES</b>	<b>1.077</b>	<b>1.664</b>	<b>886</b>	<b>1.886</b>	<b>2.467</b>	<b>1.997</b>	<b>1.272</b>	<b>1.744</b>	<b>2.462</b>	<b>1.723</b>	<b>2.145</b>	<b>1.961</b>	<b>1.907</b>	<b>77,1</b>	<b>-2,8</b>
AGROPECUARIOS	297	123	75	167	257	382	288	539	171	217	60	323	185	-37,6	-42,6
TEXTILES	119	100	125	233	542	322	96	215	208	148	260	255	223	87,6	-12,3
PESQUEROS	31	47	0	0	0	0	0	11	84	103	112	0	8	-74,9	n.d.
METAL MECANICOS	16	21	36	71	179	107	84	77	106	158	668	122	83	418,3	-32,1
QUIMICOS	158	1.224	216	89	200	154	237	117	235	310	201	155	254	60,7	63,8
SIDERMETALURGICO	50	76	155	380	184	63	129	243	1.301	141	251	345	80	59,1	-76,9
MINERALES NO METALICO	0	7	21	24	2	32	49	10	2	0	6	0	2	n.d.	n.d.
RESTO	406	66	258	922	1.103	937	389	532	355	646	587	761	1072	164,0	40,8
<b>TOTAL</b>	<b>1.146</b>	<b>1.789</b>	<b>1.077</b>	<b>1.974</b>	<b>2.536</b>	<b>2.069</b>	<b>1.478</b>	<b>1.781</b>	<b>2.597</b>	<b>1.805</b>	<b>2.577</b>	<b>1.961</b>	<b>1.980</b>	<b>72,8</b>	<b>1,0</b>

FUENTE: ADUANA DE TUMBES

ELABORACION: SECCION ESTUDIOS ECONOMICOS BCRP-SUCURSAL PIURA

**DEPARTAMENTO DE TUMBES: DEPOSITOS Y OGLIGACIONES**

SISTEMA FINANCIERO	2000												2001	VAR%
	FEB	MAR	ABR	MAY	JUN	JUL	AGO	SEP	OCT	NOV	DIC	ENE	FEB	FEB01/FEB00
<b>I. SISTEMA BANCARIO</b>	<b>57.620.792</b>	<b>59.398.021</b>	<b>60.253.515</b>	<b>56.974.479</b>	<b>55.150.190</b>	<b>56.046.823</b>	<b>56.078.399</b>	<b>56.110.827</b>	<b>53.849.608</b>	<b>55.675.846</b>	<b>57.466.455</b>	<b>40.925.306</b>	<b>43.270.373</b>	<b>-24,9</b>
<b>BANCA CORPORATIVA</b>	<b>57.134.303</b>	<b>58.985.878</b>	<b>59.857.247</b>	<b>56.504.315</b>	<b>54.638.023</b>	<b>55.533.091</b>	<b>55.541.758</b>	<b>55.552.659</b>	<b>53.361.106</b>	<b>55.168.829</b>	<b>57.041.813</b>	<b>40.612.638</b>	<b>42.819.915</b>	<b>-25,1</b>
CREDITO	22.441.913	21.141.832	21.883.315	19.465.760	19.734.312	19.493.603	20.738.792	19.589.365	19.031.682	19.119.256	21.173.955	22.211.622	23.441.647	4,5
CONTINENTAL	19.522.559	20.573.352	21.023.918	26.240.478	24.327.335	24.526.641	24.546.248	18.244.637	16.952.991	18.559.221	18.181.366	17.448.776	18.207.648	-6,7
NBK BANK	13.086.551	14.896.894	14.491.974	8.549.577	8.653.376	8.879.607	8.154.838	15.986.997	16.022.163	16.276.352	16.276.352	0	0	-100,0
FINANCIERO	2.083.280	2.373.800	2.458.040	2.248.500	1.923.000	2.633.240	2.101.880	1.731.660	1.354.270	1.214.000	1.410.140	952.240	1.170.620	-43,8
<b>BCA.CRED.CONSUMO</b>	<b>357.994</b>	<b>373.825</b>	<b>380.831</b>	<b>444.950</b>	<b>505.531</b>	<b>505.531</b>	<b>515.992</b>	<b>504.835</b>	<b>488.502</b>	<b>507.017</b>	<b>424.642</b>	<b>312.668</b>	<b>450.458</b>	<b>25,8</b>
DEL TRABAJO	357.994	373.825	380.831	444.950	505.531	505.531	515.992	504.835	488.502	507.017	424.642	312.668	450.458	25,8
<b>BANCO DE LA NACION</b>	<b>128.495</b>	<b>38.318</b>	<b>15.437</b>	<b>25.214</b>	<b>6.636</b>	<b>8.201</b>	<b>20.649</b>	<b>53.333</b>	<b>0</b>	<b>0</b>	<b>0</b>	<b>0</b>	<b>0</b>	<b>0</b>
<b>II. SISTEMA NO BANCARIO</b>	<b>2.317.668</b>	<b>2.286.592</b>	<b>2.286.291</b>	<b>2.237.194</b>	<b>2.872.421</b>	<b>3.085.939</b>	<b>3.092.743</b>	<b>2.447.037</b>	<b>2.456.886</b>	<b>2.578.748</b>	<b>2.176.744</b>	<b>2.270.986</b>	<b>2.327.586</b>	<b>0,4</b>
CMAC SULLANA	2.317.668	2.286.592	2.286.291	2.237.194	2.872.421	3.085.939	3.092.743	2.447.037	2.456.886	2.578.748	2.176.744	2.270.986	2.327.586	0,4
<b>SISTEMA FINANCIERO</b>	<b>59.938.460</b>	<b>61.684.613</b>	<b>62.539.806</b>	<b>59.211.673</b>	<b>58.022.611</b>	<b>59.132.762</b>	<b>59.171.142</b>	<b>58.557.864</b>	<b>56.306.494</b>	<b>58.254.594</b>	<b>59.643.199</b>	<b>43.196.292</b>	<b>45.597.959</b>	<b>-23,9</b>
M/N	25.511.780	25.570.767	26.003.445	24.592.228	22.598.842	22.199.070	22.941.114	23.546.375	23.205.449	24.372.433	24.891.626	11.960.985	13.673.568	-46,4
M/E	34.426.680	36.113.846	36.536.361	34.619.445	35.423.769	36.933.692	36.230.031	35.011.488	33.101.045	33.882.161	34.751.573	31.235.307	31.924.391	-7,3

FUENTE: SISTEMA FINANCIERO TUMBES

ELABORACION: SECCION ESTUDIOS ECONOMICOS BCRP-SUCURSAL PIURA

VAR%
FEB01/ENE01
5,7
5,4
5,5
4,3
n.d.
22,9
<b>44,1</b>
44,1
<b>n.d.</b>
2,5
2,5
<b>5,6</b>
14,3
2,2

**DEPARTAMENTO DE TUMBES: SALDO DE COLOCACIONES**

SISTEMA FINANCIERO	2000											2001	
	FEB	MAR	ABR	MAY	JUN	JUL	AGO	SEP	OCT	NOV	DIC	ENE	FEB
<b>I. SISTEMA BANCARIO</b>	<b>25.422.896</b>	<b>25.200.447</b>	<b>25.087.255</b>	<b>25.033.638</b>	<b>24.502.295</b>	<b>24.138.320</b>	<b>24.129.940</b>	<b>24.055.098</b>	<b>24.896.244</b>	<b>23.379.273</b>	<b>23.199.841</b>	<b>18.573.622</b>	<b>17.633.799</b>
<b>BANCA CORPORATIVA</b>	<b>19.674.904</b>	<b>19.403.507</b>	<b>19.300.768</b>	<b>19.208.986</b>	<b>18.626.881</b>	<b>18.262.910</b>	<b>18.266.883</b>	<b>18.137.067</b>	<b>19.225.542</b>	<b>17.672.004</b>	<b>17.573.591</b>	<b>12.974.793</b>	<b>12.076.268</b>
CREDITO	6.949.991	6.939.839	7.011.578	7.316.151	7.590.980	7.521.930	7.396.581	7.405.026	7.210.885	7.218.506	7.742.234	7.938.486	7852429
CONTINENTAL	8.353.031	8.232.143	8.087.222	7.596.022	7.018.407	6.889.210	6.569.414	6.826.205	8.366.056	6.719.749	6.186.858	4.691.507	3859199
NBK BANK	3.545.042	3.482.205	3.445.048	3.439.813	3.397.494	3.238.010	3.147.888	3.253.676	3.077.261	3.077.749	3.077.749	0	0
FINANCIERO	826.840	749.320	756.920	857.000	620.000	613.760	1.153.000	652.160	571.340	656.000	566.750	344.800	364640
<b>BCA.CRED.CONSUMO</b>	<b>5.747.992</b>	<b>5.796.940</b>	<b>5.786.487</b>	<b>5.824.652</b>	<b>5.875.414</b>	<b>5.875.410</b>	<b>5.863.057</b>	<b>5.918.031</b>	<b>5.670.702</b>	<b>5.707.269</b>	<b>5.626.250</b>	<b>5.598.829</b>	<b>5.557.531</b>
DEL TRABAJO	5.747.992	5.796.940	5.786.487	5.824.652	5.875.414	5.875.410	5.863.057	5.918.031	5.670.702	5.707.269	5.626.250	5.598.829	5557531
<b>BANCO DE LA NACION</b>	<b>0</b>	<b>0</b>	<b>0</b>	<b>0</b>	<b>0</b>	<b>0</b>	<b>0</b>	<b>0</b>	<b>0</b>	<b>0</b>	<b>0</b>	<b>0</b>	<b>0</b>
<b>II. SISTEMA NO BANCARIO</b>	<b>9.383.680</b>	<b>10.064.613</b>	<b>10.403.130</b>	<b>10.604.042</b>	<b>10.619.621</b>	<b>10.570.650</b>	<b>10.512.932</b>	<b>10.724.218</b>	<b>11.234.807</b>	<b>11.752.315</b>	<b>12.240.517</b>	<b>11.829.384</b>	<b>12.021.072</b>
CMAC SULLANA	9.383.680	10.064.613	10.403.130	10.604.042	10.619.621	10.570.650	10.512.932	10.724.218	11.234.807	11.752.315	12.240.517	11.829.384	12021072
<b>SISTEMA FINANCIERO</b>	<b>34.806.576</b>	<b>35.265.060</b>	<b>35.490.385</b>	<b>35.637.680</b>	<b>35.121.916</b>	<b>34.708.970</b>	<b>34.642.872</b>	<b>34.779.316</b>	<b>36.131.051</b>	<b>35.131.588</b>	<b>35.440.358</b>	<b>30.403.006</b>	<b>29.654.871</b>
M/N	22.151.515	22.730.610	23.404.235	23.521.108	23.286.670	23.228.300	23.008.492	23.310.922	24.034.664	23.825.585	24.205.899	21.769.761	21499636
M/E	12.655.061	12.534.450	12.086.150	12.116.572	11.835.246	11.480.670	11.634.380	11.468.393	12.096.387	11.306.003	11.234.456	8.633.245	8155235

FUENTE: SISTEMA FINANCIERO TUMBES

ELABORACION: SECCION ESTUDIOS ECONOMICOS BCRP-SUCURSAL PIURA

VAR %	VAR%
FEB01/FEB00	FEB01/ENE01
-30,64	-19,94
-38,62	-26,17
12,98	1,42
-53,80	-37,62
-100,00	-100,00
-55,90	5,75
-3,31	-0,74
-3,31	-0,74
n.d.	n.d.
28,11	1,62
28,11	1,62
-14,80	-2,46
-2,94	-1,24
-35,56	-5,54



**CARTERA MOROSA: DEPARTAMENTO DE TUMBES**  
(Variacion Porcentual)

ENTIDADES	2000											2001	
	FEB	MAR	ABR	MAY	JUN	JUL	AGO	SEP	OCT	NOV	DIC	ENE	FEB
<b>I. SISTEMA BANCARIO</b>	<b>17,67</b>	<b>16,81</b>	<b>17,05</b>	<b>16,68</b>	<b>17,47</b>	<b>20,7</b>	<b>22,4</b>	<b>23,3</b>	<b>21,4</b>	<b>22,8</b>	<b>23,0</b>	<b>29,2</b>	<b>32,3</b>
<b>BANCA CORPORATIVA</b>	<b>22,16</b>	<b>21,16</b>	<b>21,48</b>	<b>21,05</b>	<b>22,28</b>	<b>26,7</b>	<b>28,7</b>	<b>30,2</b>	<b>27,3</b>	<b>29,8</b>	<b>29,9</b>	<b>41,2</b>	<b>46,6</b>
CREDITO	22,42	24,59	24,54	22,97	23,62	33,85	41,7	41,7	39,1	39,7	37,0	65,9	70,3
CONTINENTAL	5,08	1,52	1,79	1,69	1,59	1,6	1,6	1,7	2,1	1,6	1,8	2,4	2,8
NBK BANK	67,07	65,31	66,18	64,94	66,06	68,78	59,6	70,0	73,5	74,2	74,2	0,0	0,0
FINANCIERO	s.i	s.i	s.i	0	0	0	0	0,0	0,0	0,0	0,0	0,0	0,0
<b>BCA.CRED.CONSUMO</b>	<b>2,29</b>	<b>2,27</b>	<b>2,27</b>	<b>2,26</b>	<b>2,23</b>	<b>2,23</b>	<b>2,2</b>	<b>2,2</b>	<b>1,4</b>	<b>1,4</b>	<b>1,4</b>	<b>1,4</b>	<b>1,4</b>
DEL TRABAJO	2,29	2,27	2,27	2,26	2,23	2,23	2,2	2,2	1,4	1,4	1,4	1,4	1,4
<b>BANCO DE LA NACION</b>	<b>n.d</b>	<b>n.d</b>	<b>n.d</b>	<b>0</b>	<b>0</b>	<b>0</b>	<b>0</b>	<b>0,0</b>	<b>0,0</b>	<b>0,0</b>	<b>0,0</b>	<b>0,0</b>	<b>0,0</b>
<b>II. SISTEMA NO BANCARIO</b>	<b>5,09</b>	<b>5,48</b>	<b>5,00</b>	<b>6,66</b>	<b>6,15</b>	<b>6,16</b>	<b>5,30</b>	<b>6,0</b>	<b>5,3</b>	<b>4,5</b>	<b>3,9</b>	<b>5,9</b>	<b>10,4</b>
CMAC SULLANA	5,09	5,48	5,00	6,66	6,15	6,16	5,30	6,0	5,3	4,5	3,9	5,9	10,4
<b>SISTEMA FINANCIERO</b>	<b>14,28</b>	<b>13,58</b>	<b>13,52</b>	<b>13,7</b>	<b>14,05</b>	<b>16,4</b>	<b>16,9</b>	<b>18,0</b>	<b>16,4</b>	<b>16,7</b>	<b>16,4</b>	<b>20,1</b>	<b>23,4</b>

FUENTE: SISTEMA FINANCIERO TUMBES

ELABORACION: SECCION ESTUDIOS ECONOMICOS BCRP-SUCURSAL PIURA