

## I. INFLACION

En enero, el Índice de Precios al Consumidor (IPC) en la ciudad de Tumbes aumentó 0,05 por ciento, variación menor a la registrada el mes anterior (0,19 por ciento), manteniéndose prácticamente estacionara la tendencia que se ha observado en los últimos años. Sustentó la ligera alza en el IPC de enero el incremento en los precios promedio del rubro “Alimentos y Bebidas”. Con dicho resultado la inflación anualizada fue de 2,41 por ciento.

<b>VARIACION PORCENTUAL DEL IPC EN LA CIUDAD DE TUMBES</b>				
<b>MES</b>	<b>MENSUAL</b>		<b>ACUMULADO</b>	
	<b>2000</b>	<b>2001</b>	<b>2000</b>	<b>2001</b>
Enero	0.30	<b>0.05</b>	0.30	<b>0.05</b>
Febrero	0.40		0.70	
Marzo	0.30		1.00	
Abril	0.40		1.40	
Mayo	0.20		1.60	
Junio	0.06		1.64	
Julio	0.31		1.95	
Agosto	0.07		2.02	
Setiembre	0.32		2.34	
Octubre	0.05		2.39	
Noviembre	0.08		2.48	
<b>Diciembre</b>	0.19		2.68	

Fuente : INEI. Tumbes.

Elaboración : Sección Estudios Economicos. BCRP. Sucursal Piura

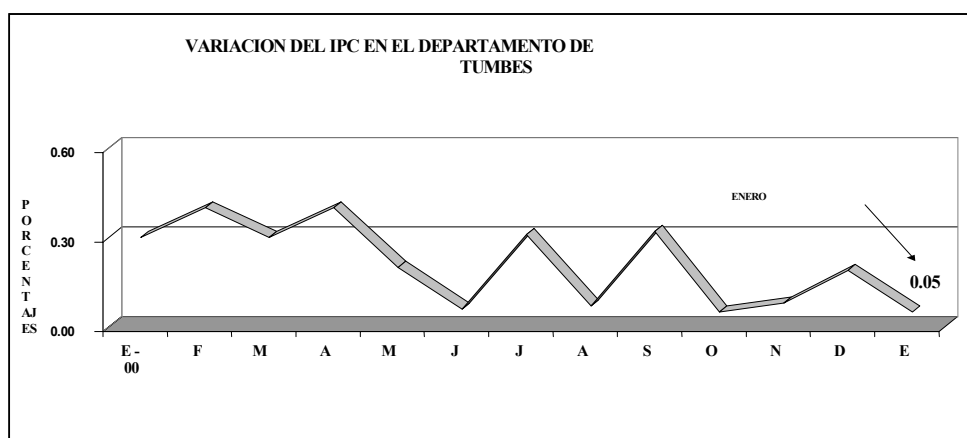

## II. PRODUCCION

En Tumbes, el sector productivo en diciembre arrojó un resultado negativo, que se explica por la caída de la actividad agrícola que no pudo ser compensado con el aumento registrado en la pesca. En el primer caso, incidió la disminución en la cosecha de arroz y del plátano; en la pesca, influyó favorablemente la mejora en las condiciones marinas.

### 2.1. Agricultura

El PBI agrícola de Tumbes, disminuyó 49,6 por ciento debido a la caída en la

#### VARIACION PORCENTUAL DEL IPC POR RUBROS EN LA CIUDAD DE TUMBES

Mes	Indice General	GRANDES GRUPOS DE CONSUMO							
		Alim. Beb. y Tabaco	Vestido y Calzado	Alquiler Vvda. Comb	Mueb. Ens y Mant	Cuid y Cons de la salud	Transport. y Comun.	Esparc. Div. Serv. Cult.	Otros
1999									
Enero	0.04	-0.30	0.70	0.20	2.80	3.40	-1.20	0.00	0.40
Febrero	0.20	-0.20	0.20	-0.10	0.70	4.00	0.50	1.70	2.10
Marzo	0.40	0.00	0.40	0.80	0.80	2.20	0.00	1.80	1.40
Abril	0.50	0.50	0.20	0.20	0.40	2.20	1.30	0.40	1.10
Mayo	0.30	-0.90	0.60	1.30	0.50	2.20	7.00	0.10	1.00
Junio	0.10	-0.10	0.30	0.20	0.20	0.30	0.00	0.00	1.40
Julio	0.10	0.00	0.00	0.20	-1.70	1.20	1.70	0.40	0.50
Agosto	0.20	-0.60	0.30	3.10	0.40	0.00	0.80	0.00	0.60
Septiembre	0.04	-1.00	0.00	2.30	-0.80	0.70	1.60	0.00	2.80
Octubre	-1.00	-1.50	-0.20	0.60	-1.40	0.20	-3.10	0.60	0.30
Noviembre	0.01	-0.32	0.46	-0.45	-0.35	0.90	2.30	0.00	0.90
Diciembre	0.20	-0.10	0.00	0.90	0.80	1.60	0.70	0.00	0.10
2000									
Enero	0,05	0,15	0,10	0,26	0,00	0,71	-1,15	0,97	-0,43

producción de arroz (52,1 por ciento), mango (30,7 por ciento) y maíz amarillo duro (48,3 por ciento), que no se compensó con la recuperación lograda en limón y plátano. Sobre el particular debe comentarse que actualmente existe un significativo porcentaje de tierras en preparación para la instalación de almácigos en lo que resta de la campaña.

**PRODUCCION AGRICOLA EN TUMBES  
(TM)**

CULTIVOS	2000 ENE	2000 DIC	2001 ENE	VAR % ENE2001/DIC2000	VAR % ENE2001/ENE2000	ACUMULADO : ENE- ENE		
						2000	2001	VAR %
<b>PERMANENTES</b>								
LIMON	71	166	138	-16.9	93.8	71	138	93.8
MANGO	100	56	69	24.7	-30.7	100	69	-30.7
<b>SEMI-PERMANENTES</b>								
PLATANO	1,757	4,077	3,744	-8.2	113.1	1,757	3,744	113.1
<b>TRANSITORIOS</b>								
ARROZ	33,550	19,368	16,082	-17.0	-52.1	33,550	16,082	-52.1
FRIJOL CASTILLA	41	1	25	2,170.9	-39.6	41	25	-39.6
MAIZ AMARRILLO	227	279	336	20.7	48.3	227	336	48.3
SOYA	27	139	72	-48.2	161.9	27	72	161.9
YUCA	156	169	88	-47.9	-43.3	156	88	-43.3

Fuente : Dirección del Ministerio de Agricultura - Tumbes.

Elaboración : Sección Estudios Económicos BCRP - Sucursal Piura.

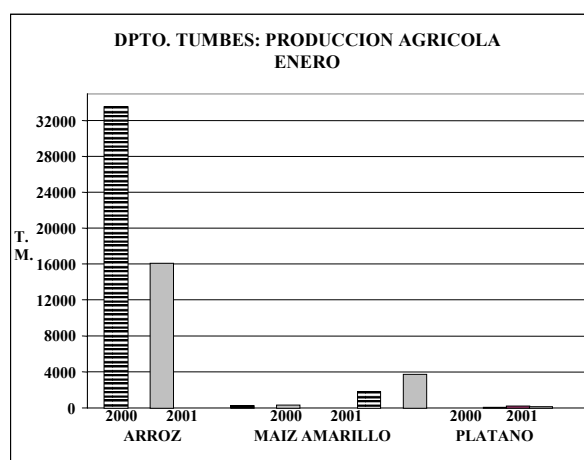

ENE-2001

**COSECHAS EN TUMBES  
(HAS)**

CULTIVOS	2000 ENE	2000 DIC	2001 ENE	VAR % Ene01/Dic00	VAR % Ene01/Ene00	ACUMULADO ENERO 2001		
						2000	2001	VAR %
<b>PERMANENTES</b>	<b>114</b>	<b>220</b>	<b>348</b>	<b>58.13</b>	<b>206.71</b>	<b>114</b>	<b>348</b>	<b>206.71</b>
LIMON	93	181	334	84.90	261.10	93	334	261.10
MANGO	21	40	14	-64.30	-32.86	21	14	-32.86
<b>SEMI-PERMANENTES</b>	<b>932</b>	<b>1,946</b>	<b>3,284</b>	<b>68.75</b>	<b>252.33</b>	<b>932</b>	<b>3,284</b>	<b>252.33</b>
PLATANO	932	1,946	3,284	68.75	252.33	932	3,284	252.33
<b>TRANSITORIOS</b>	<b>4,782</b>	<b>2,642</b>	<b>2,386</b>	<b>-9.70</b>	<b>-50.11</b>	<b>4,782</b>	<b>2,386</b>	<b>-50.11</b>
ARROZ	4,629	2,464	2,169	-11.98	-53.15	4,629	2,169	-53.15
FRIJOL G/S.	35	1	17	1,645.00	-49.78	35	17	-49.78
MAIZ AMARRILLO DURO	83	80	140	74.07	69.43	83	140	69.43
SOYA	17	79	47	-41.36	170.35	17	47	170.35
YUCA	19	17	13	-24.86	-29.73	19	13	-29.73
<b>TOTAL</b>	<b>5 828</b>	<b>4 809</b>	<b>6 018</b>	<b>25.16</b>	<b>3.27</b>	<b>5 828</b>	<b>6 018</b>	<b>3.27</b>

FUENTE : Dirección del Ministerio de Agricultura Piura.

Se precisa que en la campaña agrícola 2000-2001 se han programado sembrar 14 mil hectáreas, siendo el avance a la fecha de 42 por ciento (5,883 hectáreas). Al respecto, en enero se han instalado 595 Ha siendo los cultivos de arroz y amarillo duro los que presentaron mayor área sembrada con 532 y 42.8 Ha., respectivamente.

A nivel acumulado, en lo que va de la campaña agosto 00-ene01, arroz es el principal cultivo instalado con 5,947 Ha; muy lejos le sigue el maíz amarillo duro, del cual se han sembrado sólo 338 Ha.

ENE										
SIEMBRAS EN TUMBES										
(HAS)										
CULTIVOS	2000 ENE	2000 DIC	2001 ENE	VAR % ENE01/DIC00	VAR % ENE01/ENE00	CAMPAÑA: AGO- ENE				
						99-2000	2000-2001	VAR %		
<b>PERMANENTES</b>	<b>2</b>	<b>13</b>	<b>11</b>	<b>-15</b>	<b>650</b>	<b>35</b>	<b>56</b>	<b>63.5</b>		
LIMON	1.5	10	10	-5.0	533	34	50	49.1		
MANGO	0	3	2	-46.2	n.d.	1	6	545.0		
<b>SEMI-PERMANENTE</b>	<b>3</b>	<b>24</b>	<b>0</b>	<b>-100.0</b>	<b>-100</b>	<b>654</b>	<b>66</b>	<b>-89.9</b>		
PLATANO	3	24	0	-100.0	-100	654	66	-89.9		
<b>TRANSITORIOS</b>	<b>101</b>	<b>41</b>	<b>569</b>	<b>1,282.4</b>	<b>463.0</b>	<b>6 102</b>	<b>5 534</b>	<b>-9.3</b>		
ARROZ	47	0	523	n.d.	1,012.8	5,509	4,947	-10.2		
FRIJOL CASTILLA	11	6	0	-95.0	-97.3	80	25	-68.3		
MAIZ AMARRILLO	36.8	23	43	86.9	16.3	383	338	-11.8		
SOYA	0	2	0	-100.0	n.d.	38	137	261.6		
YUCA	6.2	11	3	-76.7	-59.7	92	87	-6.0		
<b>TOTAL</b>	<b>106</b>	<b>78</b>	<b>580</b>	<b>643.9</b>	<b>449.6</b>	<b>6 791</b>	<b>5 656</b>	<b>-16.7</b>		

Fuente : Dirección del Ministerio de Agricultura - Tumbes.

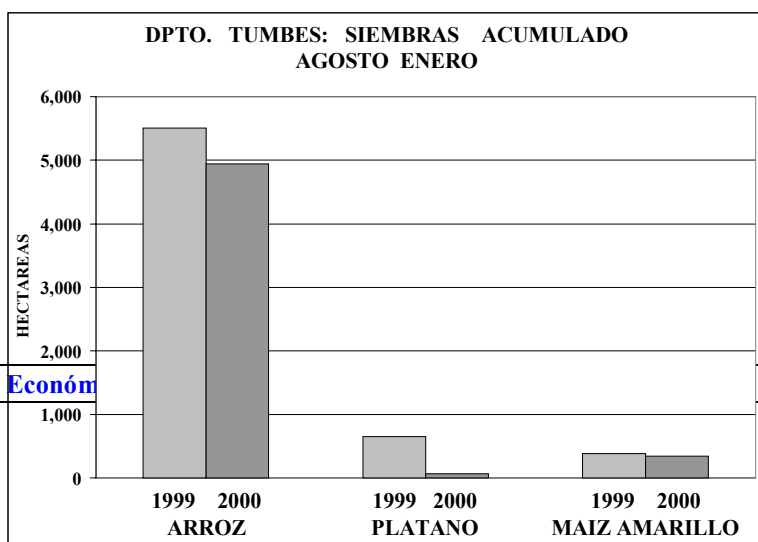

En los precios en chacra, comparados con diciembre del 2000, se ha observado oscilación predominando los valores hacia la baja, tal como se registra en el plátano, soya, yuca y mango; en sentido contrario solamente creció el maíz amarillo duro. Destaca especialmente el precio del arroz, que si bien bajó en 1 por ciento respecto a diciembre 2000, aumentó 35 por ciento respecto a similar mes del año pasado.

### PRECIO EN CHACRA DE PRINCIPALES CULTIVOS EN TUMBES

(NUEVOS SOLES x Kg.)

CULTIVOS	2000	2000	2001	VAR %	VAR %
	ENE	DIC	ENE	Ene01/Dic00	Ene01/Ene00
ARROZ	0.60	0.82	0.81	-1.2	35.0
FRIJOL CASTILLA	0.00	1.00	1.00	0.0	n.d.
LIMON	0.45	0.74	0.00	-100.0	-100.0
MAIZ AMARRILLO DURO	0.51	0.46	0.49	6.5	-3.9
MANGO	0.34	0.58	0.32	-44.8	-5.9
PLATANO	0.07	0.17	0.11	-35.3	57.1
SOYA	1.00	1.13	0.88	-22.1	-12.0
YUCA	0.37	0.53	0.48	-9.43	29.7

Fuente : Dirección del Ministerio de Agricultura - Tumbes.

Elaboración : Sección Estudios Económicos BCRP - Sucursal Piura.

## 2.2. Pesquería

El PBI pesquero se recuperó 31,1 por ciento, comparado con igual mes del año pasado, que se explica por la mayor extracción de especies para consumo humano directo (21,2 por ciento), que beneficio a la línea de congelado (6,1 por ciento) y fresco (61,5 por ciento). Al respecto, el mayor dinamismo pesquero se explica por la mejora en las condiciones marinas, aunque se precisa que el rubro de congelado (producción de langostino), a pesar de la ligera recuperación, sigue siendo afectado por la mancha blanca.

### TUMBES: EXTRACCION DE RECURSOS HIDROBIOLÓGICOS

(TM)

DESTINO	ENE						ACUMULADO A ENE		
	2000	2000	2001	VAR %	VAR %				
	ENE	DIC	ENE	Ene01/Dic00	Ene01/Dic00	2000	2001	VAR %	
Consumo Humano Direc	2 265	2 650	2 911	9.87	28.54	2 265	2 911	28.54	
Congelado	1 343	1 376	1 425	3.58	6.13	1 343	1 425	6.13	
Curado	7	6	8	23.27	14.29	7	8	14.29	
Fresco	915	1 267	1 478	16.63	61.53	915	1 478	61.53	
<b>TOTAL</b>	<b>2 265</b>	<b>2 650</b>	<b>2 911</b>	<b>9.87</b>	<b>28.54</b>	<b>2 265</b>	<b>2 911</b>	<b>28.54</b>	

Fuente : Dirección del Ministerio de Pesquería Tumbes.

Elaboración : Sección Estudios Económicos BCRP - Sucursal Piura.

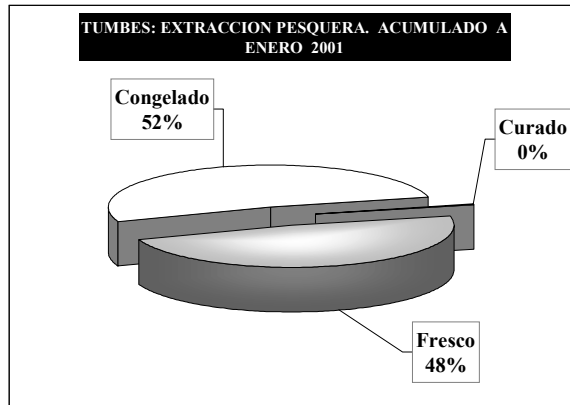

### 2.3. Sector construcción

El sector construcción, medido por los despachos locales de cemento, se recuperó en 25,5 por ciento con relación a similar mes del año pasado, aunque su nivel fue menor al ejecutado en el mes anterior debido a la menor inversión pública y privada.

TUMBES: SECTOR CONSTRUCCIÓN									
T.M									
	2000 ENE	2000 DIC	2001 ENE	VAR % ENE2001/DIC2000	VAR % ENE2001/ENE2000	ACUMULADO A: ENE			
						2000	2001	VAR %	
DESPACHOS DE CEMENTO	1,551	2,116	1,946	-8.03	25.47	1,551	1,946	25.5	
TOTAL	1 551	2 116	1 946	-8.03	25.47	1,551	1,946	25.5	

Elaboración : Sección Estudios Económicos BCRP - Sucursal Piura.

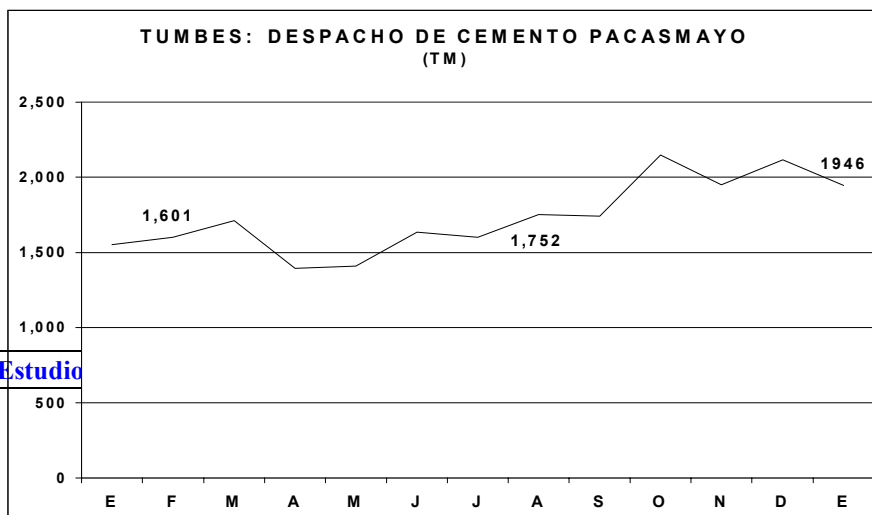

### III.- SECTOR EXTERNO

#### 3.1. Exportaciones

En diciembre las operaciones de comercio exterior registradas por la Aduana de Tumbes fueron de US/ 2,0 millones, disminuyendo 2,8 por ciento con relación a diciembre del año pasado, resultado que se sustenta en las menores ventas de productos, tanto de los tradicionales cuanto los no tradicionales. Destacan dentro de ese importe las exportaciones de productos siderúrgicos y agropecuarios que superaron ampliamente el nivel de diciembre del 2000.

#### EXPORTACIONES POR TUMBES (MILES US \$)

PRODUCTOS	2000	2000	2001	VAR %	VAR %	ACUMULADO : ENE-E NE		
	ENE	DIC	ENE	ENE01/DIC00	ENE01/ENE00	2000	2001	VAR %
<b>I. TRADICIONALES</b>	<b>0</b>	<b>432</b>	<b>0</b>	<b>-99.9</b>	<b>N.D</b>	<b>0</b>	<b>0</b>	<b>n.d</b>
PETROLEO	0	370	0	-99.9	n.d.	0	0	n.d
AGRICOLAS	0	62	0	-100.0	n.d.	0	0	n.d
<b>II. NO TRADICIONALES</b>	<b>2,017</b>	<b>2,146</b>	<b>1,961</b>	<b>-8.6</b>	<b>-2.8</b>	<b>2,017</b>	<b>1,961</b>	<b>-2.8</b>
AGROPECUARIOS	374	60	323	437.7	-13.6	374	323	-13.6
TEXTILES	0	260	255	-2.0	n.d.	0	255	n.d
PESQUEROS	77	112	0	-100.0	-100.0	77	0	-100.0
METAL MECANICOS	212	668	122	-81.7	-42.4	212	122	-42.4
QUIMICOS	85	201	155	-23.0	82.3	85	155	82.3
SIDERMETALURGICO	203	251	345	37.3	69.6	203	345	69.6
MINERALES NO METALICOS	35	6	0	-100.0	-100.0	35	0	-100.0
RESTO	1,031	587	761	29.7	-26.1	1,031	761	-26.1
<b>TOTAL</b>	<b>2,017</b>	<b>2,578</b>	<b>1,961</b>	<b>-23.9</b>	<b>-2.8</b>	<b>1,354</b>	<b>2,017</b>	<b>49.0</b>

Elaboración :Sección Estudios Economicos. BCRP.Sucursal Piura.

Fuente: Aduanas. Tumbes

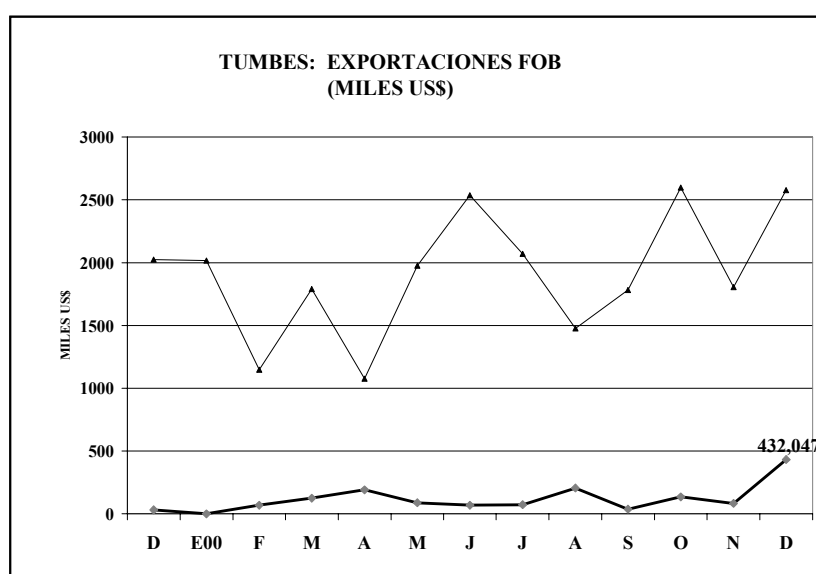

## IV. MONEDA Y CREDITO

### 4.1. Depósitos y Obligaciones

En enero 2001, el saldo de los depósitos y obligaciones del Sistema Financiero del departamento de Tumbes ascendieron a S/. 43,2 millones. Esto significó disminuciones de 28,7 por ciento respecto de enero 2000, y de 27,6 por ciento comparando con diciembre 2000. Esto refleja la no inclusión de las cifras del NBK Bank a partir de este mes.

La institución con mayor variación positiva durante el mes fue el Banco de Crédito (4,9 por ciento) y en los últimos doce meses el Banco del Trabajo (80,1 por ciento).

DEPOSITOS Y OBLIGACIONES DEL DEPARTAMENTO DE TUMBES					
	ENE 00	DIC 00	ENE 01	ENE01/ENE00	ENE01/DIC00
<b>SISTEMA BANCARIO</b>	<b>58,216,075</b>	<b>57,466,455</b>	<b>40,925,306</b>	<b>-29.70%</b>	<b>-28.78%</b>
<b>BANCO DE LA NACION</b>	<b>0</b>	<b>0</b>	<b>0</b>	<b>n.d.</b>	<b>n.d.</b>
<b>BANCA CORPORATIVA</b>	<b>58,042,441</b>	<b>57,041,813</b>	<b>40,612,638</b>	<b>-30.03%</b>	<b>-28.80%</b>
Crédito	23,312,441	21,173,955	22,211,622	-4.72%	4.90%
Continental	19,838,767	18,181,366	17,448,776	-12.05%	-4.03%
NBK Bank	13,646,733	16,276,352	0	-100.00%	-100.00%
Financiero	1,244,500	1,410,140	952,240	-23.48%	-32.47%
<b>BCA.CRED.CONSUMO</b>	<b>173,634</b>	<b>424,642</b>	<b>312,668</b>	<b>80.07%</b>	<b>-26.37%</b>
Del Trabajo	173,634	424,642	312,668	80.07%	-26.37%
<b>SISTEMA NO BANCARIO</b>	<b>2,325,888</b>	<b>2,176,744</b>	<b>2,270,986</b>	<b>-2.36%</b>	<b>4.33%</b>
CMAC Sullana	2,325,888	2,176,744	2,270,986	-2.36%	4.33%
<b>SISTEMA FINANCIERO</b>	<b>60,541,963</b>	<b>59,643,199</b>	<b>43,196,292</b>	<b>-28.65%</b>	<b>-27.58%</b>
M/N	25,554,068	24,891,626	11,960,985	-53.19%	-51.95%
M/E	34,987,895	34,751,573	31,235,307	-10.73%	-10.12%

El Banco de Crédito fue el de mayor participación relativa, con el 51,4 por ciento de las captaciones totales, seguido del Banco Continental con 40,4 por ciento.

Por tipo de moneda, las captaciones en moneda extranjera superaron a las de moneda nacional (72,3 por ciento versus 27,7 por ciento).



Participación Relativa de los Depósitos y Obligaciones			
	ENE 00	DIC 00	ENE 01
<b>SISTEMA BANCARIO</b>	<b>96.16%</b>	<b>96.35%</b>	<b>94.74%</b>
<b>BANCO DE LA NACION</b>	<b>0.00%</b>	<b>0.00%</b>	<b>0.00%</b>
<b>BANCA CORPORATIVA</b>	<b>95.87%</b>	<b>95.64%</b>	<b>94.02%</b>
Crédito	38.51%	35.50%	51.42%
Continental	32.77%	30.48%	40.39%
NBK Bank	22.54%	27.29%	0.00%
Financiero	2.06%	2.36%	2.20%
<b>BCA.CRED.CONSUMO</b>	<b>0.29%</b>	<b>0.71%</b>	<b>0.72%</b>
Del Trabajo	0.29%	0.71%	0.72%
<b>SISTEMA NO BANCARIO</b>	<b>3.84%</b>	<b>3.65%</b>	<b>5.26%</b>
CMAC Sullana	3.84%	3.65%	5.26%
<b>SISTEMA FINANCIERO</b>	<b>100.00%</b>	<b>100.00%</b>	<b>100.00%</b>
M/N	42.21%	41.73%	27.69%
M/E	57.79%	58.27%	72.31%

EVOLUCION DE LOS DEPOSITOS Y OBLIG.  
DEPARTAMENTO DE TUMBES

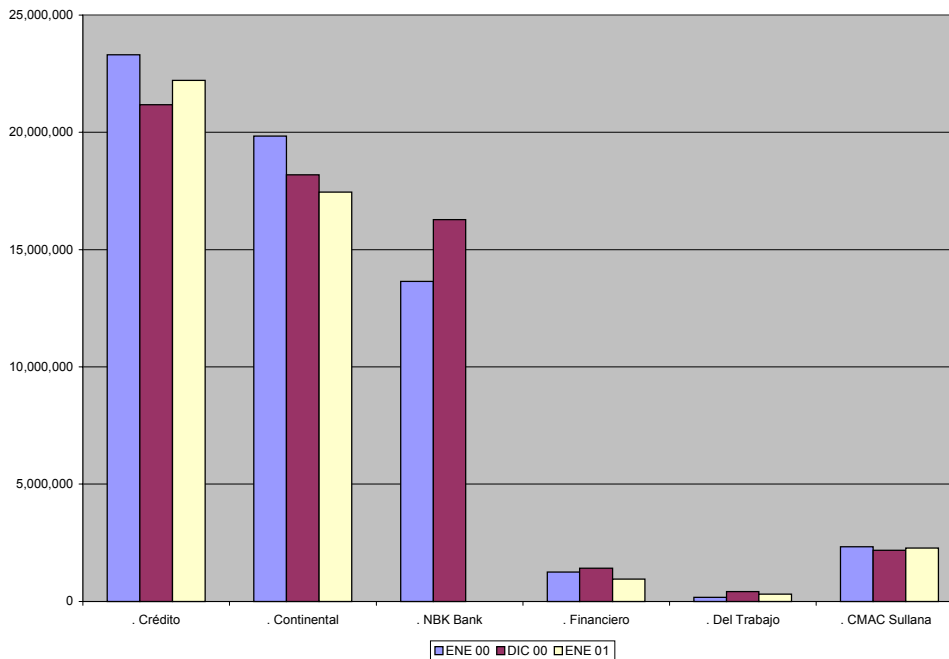

## 4.2. Colocaciones

En enero 2001, el saldo de las colocaciones del Sistema Financiero del departamento de Tumbes fue de S/. 30,4 millones. Esto significó disminuciones de 12,6 por ciento respecto de enero 2000; y de 14,2 por ciento comparando con diciembre 2000.

La única institución con variación positiva durante el mes fue el Banco de Crédito (2,5 por ciento), mientras que en los últimos doce meses, la de mayor dinamismo fue la CMAC Sullana (31,5 por ciento).

COLOCACIONES DEL DEPARTAMENTO DE TUMBES					
	ENE 00	DIC 00	ENE 01	ENE01/ENE00	ENE01/DIC00
<b>SISTEMA BANCARIO</b>	<b>25,803,139</b>	<b>23,199,841</b>	<b>18,573,622</b>	<b>-28.02%</b>	<b>-19.94%</b>
<b>BANCO DE LA NACION</b>	<b>0</b>	<b>0</b>	<b>0</b>	<b>n.d.</b>	<b>n.d.</b>
<b>BANCA CORPORATIVA</b>	<b>20,110,265</b>	<b>17,573,591</b>	<b>12,974,793</b>	<b>-35.48%</b>	<b>-26.17%</b>
Crédito	6,806,545	7,742,234	7,938,486	16.63%	2.53%
Continental	8,630,428	6,186,858	4,691,507	-45.64%	-24.17%
NBK Bank	3,552,292	3,077,749	0	-100.00%	-100.00%
Financiero	1,121,000	566,750	344,800	-69.24%	-39.16%
<b>BCA.CRED.CONSUMO</b>	<b>5,692,874</b>	<b>5,626,250</b>	<b>5,598,829</b>	<b>-1.65%</b>	<b>-0.49%</b>
Del Trabajo	5,692,874	5,626,250	5,598,829	-1.65%	-0.49%
<b>SISTEMA NO BANCARIO</b>	<b>8,994,046</b>	<b>12,240,517</b>	<b>11,829,384</b>	<b>31.52%</b>	<b>-3.36%</b>
CMAC Sullana	8,994,046	12,240,517	11,829,384	31.52%	-3.36%
<b>SISTEMA FINANCIERO</b>	<b>34,797,185</b>	<b>35,440,358</b>	<b>30,403,006</b>	<b>-12.63%</b>	<b>-14.21%</b>
M/N	22,293,635	24,205,899	21,769,761	-2.35%	-10.06%
M/E	12,503,550	11,234,459	8,633,245	-30.95%	-23.15%

La CMAC Sullana continuó siendo la institución de mayor participación en las colocaciones totales del Sistema Financiero del Departamento, con el 38,9 por ciento, seguido por el Banco de Crédito (26,1 por ciento).

Los préstamos en moneda nacional superaron ampliamente a las efectuadas en moneda extranjera (71,6 por ciento versus 28,4 por ciento).

Participación Relativa de las Colocaciones			
	ENE 00	DIC 00	ENE 01
<b>SISTEMA BANCARIO</b>	<b>74.15%</b>	<b>65.46%</b>	<b>61.09%</b>
<b>BANCO DE LA NACION</b>	<b>0.00%</b>	<b>0.00%</b>	<b>0.00%</b>
<b>BANCA CORPORATIVA</b>	<b>57.79%</b>	<b>49.59%</b>	<b>42.68%</b>
Crédito	19.56%	21.85%	26.11%
Continental	24.80%	17.46%	15.43%
NBK Bank	10.21%	8.68%	0.00%
Financiero	3.22%	1.60%	1.13%
<b>BCA.CRED.CONSUMO</b>	<b>16.36%</b>	<b>15.88%</b>	<b>18.42%</b>
Del Trabajo	16.36%	15.88%	18.42%
<b>SISTEMA NO BANCARIO</b>	<b>25.85%</b>	<b>34.54%</b>	<b>38.91%</b>
CMAC Sullana	25.85%	34.54%	38.91%
<b>SISTEMA FINANCIERO</b>	<b>100.00%</b>	<b>100.00%</b>	<b>100.00%</b>
M/N	64.07%	68.30%	71.60%
M/E	35.93%	31.70%	28.40%

EVOLUCION DE LAS COLOCACIONES  
DEPARTAMENTO DE TUMBES

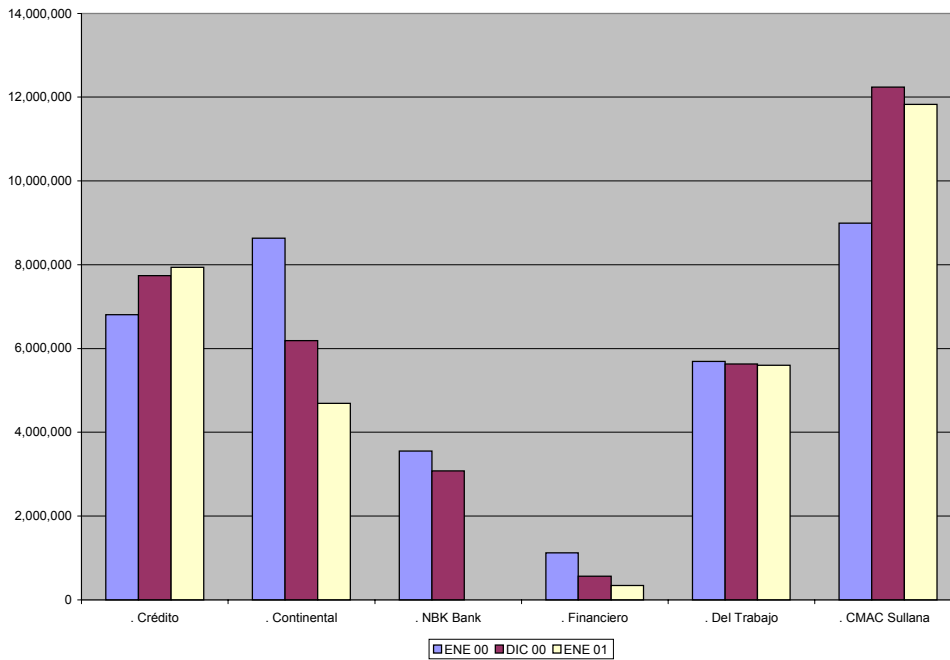

En enero 2001, el nivel de morosidad del Sistema Financiero fue de 20,1 por ciento, superior al registrado en diciembre 2000. El Banco de Crédito evidenció un deterioro significativo de este indicador.

<b>CARTERA PESADA DEL DEPARTAMENTO DE TUMBES</b>					
	<b>ENE 00</b>	<b>DIC 00</b>	<b>ENE 01</b>	<b>ENE01/ENE00</b>	<b>ENE01/DIC00</b>
<b>SISTEMA BANCARIO</b>	<b>13.16</b>	<b>22.98</b>	<b>29.21</b>	<b>121.92%</b>	<b>27.10%</b>
<b>BANCO DE LA NACION</b>	<b>0.00</b>	<b>0.00</b>	<b>0.00</b>	<b>n.d.</b>	<b>n.d.</b>
<b>BANCA CORPORATIVA</b>	<b>16.24</b>	<b>29.90</b>	<b>41.21</b>	<b>153.84%</b>	<b>37.85%</b>
Crédito	20.29	36.97	65.92	224.86%	78.31%
Continental	1.56	1.75	2.44	56.11%	39.15%
NBK Bank	49.24	74.19	0.00	-100.00%	-100.00%
Financiero	0.00	0.00	0.00	n.d.	n.d.
<b>BCA.CRED.CONSUMO</b>	<b>2.31</b>	<b>1.39</b>	<b>1.40</b>	<b>-39.54%</b>	<b>0.64%</b>
Del Trabajo	2.31	1.39	1.40	-39.54%	0.64%
<b>SISTEMA NO BANCARIO</b>	<b>4.77</b>	<b>3.92</b>	<b>5.87</b>	<b>23.09%</b>	<b>49.92%</b>
CMAC Sullana	4.77	3.92	5.87	23.09%	49.92%
<b>SISTEMA FINANCIERO</b>	<b>10.99</b>	<b>16.40</b>	<b>20.13</b>	<b>83.10%</b>	<b>22.76%</b>

**DEPARTAMENTO DE TUMBES: INDICE DE PRECIOS AL CONSUMIDOR POR RUBROS**  
(variación porcentual)

GRANDES GRUPOS DE CONSUMO													2001
	Ene	Feb	Mar	Abr	May	Jun	Jul	Ago	Sep	Oct	Nov	Dic	Ene
<b>Indice General</b>	<b>0,05</b>	<b>0,40</b>	<b>0,30</b>	<b>0,40</b>	<b>0,20</b>	<b>0,06</b>	<b>0,31</b>	<b>0,07</b>	<b>0,32</b>	<b>0,05</b>	<b>0,08</b>	<b>0,19</b>	<b>0,05</b>
Alimentos Bebidas y Tabaco	0,15	-0,10	0,50	0,16	-0,20	-0,20	0,29	-0,18	0,44	-0,09	-0,52	-0,02	0,15
Vestido y Calzado	0,10	0,00	0,30	0,00	0,00	0,00	0,00	0,32	0,00	0,00	0,00	1,29	0,10
Alquiler Vvda. Comb.	0,26	1,60	0,00	1,45	0,20	0,30	0,04	1,29	0,04	0,26	0,88	0,48	0,26
Muebles Enseres y Manten.	0,00	0,00	0,20	0,14	0,00	0,00	0,00	0,00	0,00	0,00	0,48	0,05	0,00
Cuid y Conservación de la Salud	0,71	2,00	0,10	2,49	0,90	2,60	0,06	3,05	0,55	0,39	0,07	0,00	0,71
Transporte y Comunicaciones	-1,15	0,10	0,00	0,00	0,10	0,00	0,28	-1,29	0,18	0,32	1,29	0,12	-1,15
Esparc. Div. y Serv. Culturales	0,97	0,00	0,00	0,00	0,40	0,00	0,00	0,00	0,00	0,00	0,00	0,43	0,97
Otros	-0,43	1,50	0,20	0,62	3,10	0,70	1,54	0,00	0,57	0,37	1,55	0,38	-0,43

FUENTE: INEI TUMBES

ELABORACION: SECCION ESTUDIOS ECONOMICOS BCRP-SUCURSAL PIURA

**DEPARTAMENTO DE TUMBES: PRODUCCION AGRICOLA.**

**(TM)**

CULTIVOS	2000												2001	VAR%	VAR%
	ENE	FEB	MAR	ABR	MAY	JUN	JUL	AGO	SEP	OCT	NOV	DIC	ENE	ENE01/ ENE00	ENE01/ DIC00
<b>PERMANENTES</b>															
LIMON	71	137	69	152	98	60	45	64	18	29	135	166	138	93,8	-16,9
MANGO	100	12	0	0	0	0	0	0	0	0	4	56	69	-30,7	24,7
<b>SEMI-PERMANENTES</b>															
PLATANO	1.757	2.017	2.556	2.781	3.303	3.876	3.700	3.426	3.102	2.721	3.442	4.077	3744	113,1	-8,2
<b>TRANSITORIOS</b>															
ARROZ	33550	1.425	0	0	1.413	11.518	23.334	1.491	70	0	420	19368	16082	-52,1	-17,0
FRIJOL CASTILLA	41	38	16	8	8	42	25	6	1	4	1	1	25	-39,6	2170,9
MAIZ AMARRILLO	227	174	138	163	146	264	413	145	138	155	240	279	336	48,3	20,7
SOYA	27	20	8	0	2	7	45	25	33	76	5	139	72	161,9	-48,2
YUCA	156	83	64	234	194	101	100	113	72	101	80	169	88	-43,3	-47,9

Fuente: Dirección del Ministerio de Agricultura Tumbes

Elaboración: Sección Estudios Económicos BCRP-Sucursal Piura

**DEPARTAMENTO DE TUMBES : SIEMBRAS.**

**(HAS)**

CULTIVOS	2000												2001	VAR%	VAR%
	ENE	FEB	MAR	ABR	MAY	JUN	JUL	AGO	SEP	OCT	NOV	DIC	ENE	ENE01/ ENE00	ENE01/ DIC00
<b>PERMANENTES</b>	<b>2</b>	<b>5</b>	<b>0</b>	<b>3</b>	<b>2</b>	<b>4</b>	<b>0</b>	<b>1</b>	<b>10</b>	<b>13</b>	<b>9</b>	<b>13</b>	<b>11</b>	<b>650,0</b>	<b>-15,1</b>
LIMON	2	5	0	1	1	2	0	1	9	12	9	10	10	533,3	-5,0
MANGO	0	0	0	2	1	2	0	0	1	1	0	3	2	n.d.	-46,2
<b>SEMI-PERMANENTES</b>	<b>3</b>	<b>13</b>	<b>118</b>	<b>14</b>	<b>6</b>	<b>72</b>	<b>0</b>	<b>3</b>	<b>16</b>	<b>15</b>	<b>8</b>	<b>24</b>	<b>0</b>	<b>-100,0</b>	<b>-100,0</b>
PLATANO	3	13	118	14	6	72	0	3	16	15	8	24	0	-100,0	-100,0
<b>TRANSITORIOS</b>	<b>101</b>	<b>1.604</b>	<b>3.220</b>	<b>197</b>	<b>104</b>	<b>89</b>	<b>342</b>	<b>3.115</b>	<b>1.627</b>	<b>129</b>	<b>53</b>	<b>41</b>	<b>569</b>	<b>463,0</b>	<b>1282,4</b>
ARROZ	47	1.483	3.055	59	0	1	261	2.946	1.463	15	0	0	523	1012,8	n.d.
FRIJOL CASTILLA	11	8	26	23	7	0	3	0	1	13	5	6	0	-97,3	-95,0
MAIZ AMARRILLO	37	104	123	76	59	54	55	82	97	65	28	23	43	16,3	86,9
SOYA	0	0	10	24	23	25	11	70	43	19	3	2	0	n.d.	-100,0
YUCA	6	9	6	15	15	9	12	17	23	17	17	11	3	-59,7	-76,7
<b>TOTAL</b>	<b>106</b>	<b>1.622</b>	<b>3.338</b>	<b>214</b>	<b>112</b>	<b>165</b>	<b>342</b>	<b>3.119</b>	<b>1.653</b>	<b>157</b>	<b>70</b>	<b>78</b>	<b>580</b>	<b>449,6</b>	<b>639,8</b>

Fuente: Dirección del Ministerio de Agricultura Tumbes

Elaboración: Sección Estudios Económicos BCRP-Sucursal Piura

**DEPARTAMENTO DE TUMBES: EXTRACCION DE RECURSOS HIDROBIOLÓGICOS.**

**(TM)**

DESTINO	2000												2001	VAR %	VAR %
	ENE	FEB	MAR	ABR	MAY	JUN	JUL	AGO	SEP	OCT	NOV	DIC	ENE	FEB01/FEB00	FEB01/ENE01
<b>Consumo Humano Directo</b>	<b>2 265</b>	<b>2 603</b>	<b>3 032</b>	<b>2 753</b>	<b>2 383</b>	<b>3 506</b>	<b>1 973</b>	<b>3 070</b>	<b>4 554</b>	<b>3 171</b>	<b>2 777</b>	<b>2 650</b>	<b>2 911</b>	<b>28,54</b>	<b>9,88</b>
Congelado	1 343	1 916	2 015	1 986	2 292	642	773	781	1 315	1 328	1 130	1 376	1 425	6,13	3,60
Curado	7	7	5	7	7	6	6	7	7	7	6	6	8	14,29	23,27
Fresco	915	680	1 012	760	84	2 858	1 194	2 282	3 232	1 836	1 641	1 267	1 478	61,53	16,63
<b>TOTAL</b>	<b>2 265</b>	<b>2 603</b>	<b>3 032</b>	<b>2 753</b>	<b>2 383</b>	<b>3 506</b>	<b>1 973</b>	<b>3 070</b>	<b>4 554</b>	<b>3 171</b>	<b>2 777</b>	<b>2 650</b>	<b>2 911</b>	<b>28,54</b>	<b>9,88</b>

FUENTE: DIRECCION DEL MINISTERIO DE PESQUERIA TUMBES

ELABORACION: SECCION ESTUDIOS ECONOMICOS BCRP-SUCURSAL PIURA



**DEPARTAMENTO DE TUMBES: COSECHAS.**

**(HAS)**

CULTIVOS	2.000												2.001	VAR %	VAR %
	ENE	FEB	MAR	ABR	MAY	JUN	JUL	AGO	SEP	OCT	NOV	DIC	ENE	ENE01/ ENE00	ENE01/ DIC00
<b>PERMANENTES</b>	<b>114</b>	<b>157</b>	<b>77</b>	<b>185</b>	<b>186</b>	<b>112</b>	<b>119</b>	<b>74</b>	<b>23</b>	<b>37</b>	<b>134</b>	<b>220</b>	<b>348</b>	<b>205,4</b>	<b>58,1</b>
LIMON	93	153	77	185	186	112	119	74	23	37	132	181	334	259,2	84,9
MANGO	21	4	0	0	0	0	0	0	0	0	2	40	14	-32,9	-64,3
<b>SEMI-PERMANENTES</b>	<b>932</b>	<b>1.003</b>	<b>1.257</b>	<b>1.284</b>	<b>1.642</b>	<b>1.700</b>	<b>1.780</b>	<b>1.839</b>	<b>1.575</b>	<b>1.514</b>	<b>1.826</b>	<b>1.946</b>	<b>3.284</b>	<b>252,4</b>	<b>68,7</b>
PLATANO	932	1.003	1.257	1.284	1.642	1.700	1.780	1.839	1.575	1.514	1.826	1.946	3.284	252,4	68,7
<b>TRANSITORIOS</b>	<b>4.783</b>	<b>316</b>	<b>71</b>	<b>79</b>	<b>208</b>	<b>1.468</b>	<b>3.129</b>	<b>276</b>	<b>64</b>	<b>97</b>	<b>133</b>	<b>2.642</b>	<b>2.386</b>	<b>-50,1</b>	<b>-9,7</b>
ARROZ	4.629	202	0	0	141	1.347	2.942	199	11	0	51	2.464	2.169	-53,1	-12,0
FRIJOL CASTILLA	35	27	11	5	5	27	20	6	1	3	1	1	17	-50,1	1645,0
MAIZ AMARRILLO DU	83	65	49	54	46	83	134	47	44	49	71	80	140	68,6	74,1
SOYA	17	12	5	0	1	3	24	14	1	36	3	79	47	173,5	-41,4
YUCA	19	10	6	20	15	8	9	10	7	9	7	17	13	-31,6	-24,9
<b>TOTAL</b>	<b>5.829</b>	<b>1.476</b>	<b>1.405</b>	<b>1.548</b>	<b>2.036</b>	<b>3.280</b>	<b>5.028</b>	<b>2.189</b>	<b>1.662</b>	<b>1.648</b>	<b>2.093</b>	<b>4.809</b>	<b>6.018</b>	<b>3,2</b>	<b>25,2</b>

Fuente: Dirección del Ministerio de Agricultura Tumbes

Elaboración: Sección Estudios Económicos BCRP-Sucursal Piura

**DEPARTAMENTO DE TUMBES : PRECIO EN CHACRA DE LOS PRINCIPALES CULTIVOS.  
(NUEVOS SOLES x Kg.)**

CULTIVOS	2000												2001	VAR%	VAR%
	ENE	FEB	MAR	ABR	MAY	JUN	JUL	AGO	SEP	OCT	NOV	DIC	ENE	ENE01/ ENE00	ENE01/ DIC00
ARROZ	0,60	0,57	0,00	0,00	0,62	0,60	0,55	0,57	0,60	0,00	0,78	0,82	0,81	35,00	-1,22
FRIJOL CASTILLA	0,00	1,02	1,11	0,98	1,11	0,94	0,92	1,00	0,80	0,75	0,70	1,00	1,00	n.d.	0,00
LIMON	0,45	0,38	0,40	0,59	0,57	0,51	0,47	0,54	0,48	0,64	1,92	0,74	0,00	-100,00	-100,00
MAIZ AMARRILLO DURO	0,51	0,50	0,51	0,51	0,57	0,54	0,53	0,53	0,57	0,56	0,51	0,46	0,49	-3,92	6,52
MANGO	0,34	0,60	0,00	0,00	0,00	0,00	0,00	0,00	0,00	0,00	0,80	0,58	0,32	-5,88	-44,83
PLATANO	0,07	0,07	0,09	0,10	0,21	0,17	0,15	0,21	0,21	0,18	0,17	0,17	0,11	57,14	-35,29
SOYA	1,00	1,08	1,04	0,00	1,00	1,70	1,50	1,36	1,25	1,24	1,14	1,13	0,88	-12,00	-22,12
YUCA	0,37	0,37	0,32	0,32	0,27	0,33	0,38	0,36	0,35	0,41	0,47	0,53	0,48	29,73	-9,43

Fuente: Dirección del Ministerio de Agricultura Tumbes

Elaboración: Sección Estudios Económicos BCRP-Sucursal Piura

**DEPARTAMENTO DE TUMBES :TOTAL EXPORTACIONES**

(MILES US \$)

PRODUCTOS	2.000												2.001	VAR %	VAR %
	ENE	FEB	MAR	ABR	MAY	JUN	JUL	AGO	SEP	OCT	NOV	DIC	ENE	ENE01/ENE00	ENE01/DIC00
<b>I. TRADICIONALES</b>	<b>0</b>	<b>69</b>	<b>125</b>	<b>191</b>	<b>88</b>	<b>69</b>	<b>72</b>	<b>206</b>	<b>37</b>	<b>135</b>	<b>82</b>	<b>432</b>	<b>0</b>	n.d.	<b>-100,0</b>
MINEROS	0	6	125	94	31	0	0	0	0	6	0	0	0	n.d.	n.d.
PETROLEO	0	1	0	0	0	0	0	0	0	0	0	370	0	n.d.	-100,0
AGRICOLAS	0	62	0	97	57	69	42	97	37	61	82	62	0	n.d.	-100,0
PESQUEROS	0	0	0	0	0	0	30	109	0	68	0	0	0	n.d.	n.d.
<b>II. NO TRADICIONALES</b>	<b>2.017</b>	<b>1.077</b>	<b>1.664</b>	<b>886</b>	<b>1.886</b>	<b>2.467</b>	<b>1.997</b>	<b>1.272</b>	<b>1.744</b>	<b>2.462</b>	<b>1.723</b>	<b>2.145</b>	<b>1.961</b>	<b>-2,8</b>	<b>-8,6</b>
AGROPECUARIOS	374	297	123	75	167	257	382	288	539	171	217	60	323	-13,6	438,6
TEXTILES	0	119	100	125	233	542	322	96	215	208	148	260	255	n.d.	-2,1
PESQUEROS	77	31	47	0	0	0	0	0	11	84	103	112	0	-100,0	-100,0
METAL MECANICOS	212	16	21	36	71	179	107	84	77	106	158	668	122	-42,4	-81,7
QUIMICOS	85	158	1.224	216	89	200	154	237	117	235	310	201	155	82,3	-22,9
SIDERMETALURGICO	203	50	76	155	380	184	63	129	243	1.301	141	251	345	69,9	37,4
MINERALES NO META	35	0	7	21	24	2	32	49	10	2	0	6	0	-100,0	-100,0
RESTO	1.031	406	66	258	922	1.103	937	389	532	355	646	587	761	-26,1	29,7
<b>TOTAL</b>	<b>2.017</b>	<b>1.146</b>	<b>1.789</b>	<b>1.077</b>	<b>1.974</b>	<b>2.536</b>	<b>2.069</b>	<b>1.478</b>	<b>1.781</b>	<b>2.597</b>	<b>1.805</b>	<b>2.577</b>	<b>1.961</b>	<b>-2,8</b>	<b>-23,9</b>

FUENTE: ADUANA DE TUMBES

ELABORACION: SECCION ESTUDIOS ECONOMICOS BCRP-SUCURSAL PIURA

**DEPARTAMENTO DE TUMBES: DEPOSITOS Y OGLIGACIONES**

SISTEMA FINANCIERO	2000												2001	VAR%	VAR%
	ENE	FEB	MAR	ABR	MAY	JUN	JUL	AGO	SEP	OCT	NOV	DIC	ENE	ENE01/ENE00	ENE01/DIC00
<b>I. SISTEMA BANCARIO</b>	<b>58.344.570</b>	<b>57.620.792</b>	<b>59.398.021</b>	<b>60.253.515</b>	<b>56.974.479</b>	<b>55.150.190</b>	<b>56.046.823</b>	<b>56.078.399</b>	<b>56.110.827</b>	<b>53.849.608</b>	<b>55.675.846</b>	<b>57.466.455</b>	<b>40.925.306</b>	-29,9	-28,8
<b>BANCA CORPORATIVA</b>	<b>58.042.441</b>	<b>57.134.303</b>	<b>58.985.878</b>	<b>59.857.247</b>	<b>56.504.315</b>	<b>54.638.023</b>	<b>55.533.091</b>	<b>55.541.758</b>	<b>55.552.659</b>	<b>53.361.106</b>	<b>55.168.829</b>	<b>57.041.813</b>	<b>40.612.638</b>	-30,0	-28,8
CREDITO	23.312.441	22.441.913	21.141.832	21.883.315	19.465.760	19.734.312	19.493.603	20.738.792	19.589.365	19.031.682	19.119.256	21.173.955	22.211.622	-4,7	4,9
CONTINENTAL	19.838.767	19.522.559	20.573.352	21.023.918	26.240.478	24.327.335	24.526.641	24.546.248	18.244.637	16.952.991	18.559.221	18.181.366	17.448.776	-12,0	-4,0
NBK BANK	13.646.733	13.086.551	14.896.894	14.491.974	8.549.577	8.653.376	8.879.607	8.154.838	15.986.997	16.022.163	16.276.352	16.276.352	0	-100,0	-100,0
FINANCIERO	1.244.500	2.083.280	2.373.800	2.458.040	2.248.500	1.923.000	2.633.240	2.101.880	1.731.660	1.354.270	1.214.000	1.410.140	952.240	-23,5	-32,5
<b>BCA.CRED.CONSUMO</b>	<b>173.634</b>	<b>357.994</b>	<b>373.825</b>	<b>380.831</b>	<b>444.950</b>	<b>505.531</b>	<b>505.531</b>	<b>515.992</b>	<b>504.835</b>	<b>488.502</b>	<b>507.017</b>	<b>424.642</b>	<b>312.668</b>	<b>80,1</b>	<b>-26,4</b>
DEL TRABAJO	173.634	357.994	373.825	380.831	444.950	505.531	505.531	515.992	504.835	488.502	507.017	424.642	312.668	80,1	-26,4
<b>BANCO DE LA NACION</b>	<b>128.495</b>	<b>128.495</b>	<b>38.318</b>	<b>15.437</b>	<b>25.214</b>	<b>6.636</b>	<b>8.201</b>	<b>20.649</b>	<b>53.333</b>	<b>0</b>	<b>0</b>	<b>0</b>	<b>0</b>	<b>0</b>	<b>n.d.</b>
<b>II. SISTEMA NO BANCARIO</b>	<b>2.325.888</b>	<b>2.317.668</b>	<b>2.286.592</b>	<b>2.286.291</b>	<b>2.237.194</b>	<b>2.872.421</b>	<b>3.085.939</b>	<b>3.092.743</b>	<b>2.447.037</b>	<b>2.456.886</b>	<b>2.578.748</b>	<b>2.176.744</b>	<b>2.270.986</b>	<b>-2,4</b>	<b>4,3</b>
CMAC SULLANA	2.325.888	2.317.668	2.286.592	2.286.291	2.237.194	2.872.421	3.085.939	3.092.743	2.447.037	2.456.886	2.578.748	2.176.744	2.270.986	-2,4	4,3
<b>SISTEMA FINANCIERO</b>	<b>60.670.458</b>	<b>59.938.460</b>	<b>61.684.613</b>	<b>62.539.806</b>	<b>59.211.673</b>	<b>58.022.611</b>	<b>59.132.762</b>	<b>59.171.142</b>	<b>58.557.864</b>	<b>56.306.494</b>	<b>58.254.594</b>	<b>59.643.199</b>	<b>43.196.292</b>	<b>-28,8</b>	<b>-27,6</b>
M/N	25.554.068	25.511.780	25.570.767	26.003.445	24.592.228	22.598.842	22.199.070	22.941.114	23.546.375	23.205.449	24.372.433	24.891.626	11.960.985	-53,2	-51,9
M/E	34.987.895	34.426.680	36.113.846	36.536.361	34.619.445	35.423.769	36.933.692	36.230.031	35.011.488	33.101.045	33.882.161	34.751.573	31.235.307	-10,7	-10,1

FUENTE: SISTEMA FINANCIERO TUMBES

ELABORACION: SECCION ESTUDIOS ECONOMICOS BCRP-SUCURSAL PIURA

**DEPARTAMENTO DE TUMBES: SALDO DE COLOCACIONES**

SISTEMA FINANCIERO	2000												VAR %	VAR%	
	ENE	FEB	MAR	ABR	MAY	JUN	JUL	AGO	SEP	OCT	NOV	DIC	ENE	ENE01/ENE00	ENE01/DIC00
<b>I. SISTEMA BANCARIO</b>	<b>25.803.139</b>	<b>25.422.896</b>	<b>25.200.447</b>	<b>25.087.255</b>	<b>25.033.638</b>	<b>24.502.295</b>	<b>24.138.320</b>	<b>24.129.940</b>	<b>24.055.098</b>	<b>24.896.244</b>	<b>23.379.273</b>	<b>23.199.841</b>	<b>18.573.622</b>	<b>-28,02</b>	<b>-19,94</b>
<b>BANCA CORPORATIVA</b>	<b>20.110.265</b>	<b>19.674.904</b>	<b>19.403.507</b>	<b>19.300.768</b>	<b>19.208.986</b>	<b>18.626.881</b>	<b>18.262.910</b>	<b>18.266.883</b>	<b>18.137.067</b>	<b>19.225.542</b>	<b>17.672.004</b>	<b>17.573.591</b>	<b>12.974.793</b>	<b>-35,48</b>	<b>-26,17</b>
CREDITO	6.806.545	6.949.991	6.939.839	7.011.578	7.316.151	7.590.980	7.521.930	7.396.581	7.405.026	7.210.885	7.218.506	7.742.234	7.938.486	16,63	2,53
CONTINENTAL	8.630.428	8.353.031	8.232.143	8.087.222	7.596.022	7.018.407	6.889.210	6.569.414	6.826.205	8.366.056	6.719.749	6.186.858	4.691.507	-45,64	-24,17
NBK BANK	3.552.292	3.545.042	3.482.205	3.445.048	3.439.813	3.397.494	3.238.010	3.147.888	3.253.676	3.077.261	3.077.749	3.077.749	0	-100,00	-100,00
FINANCIERO	1.121.000	826.840	749.320	756.920	857.000	620.000	613.760	1.153.000	652.160	571.340	656.000	566.750	344.800	-69,24	-39,16
<b>BCA.CRED.CONSUMO</b>	<b>5.692.874</b>	<b>5.747.992</b>	<b>5.796.940</b>	<b>5.786.487</b>	<b>5.824.652</b>	<b>5.875.414</b>	<b>5.875.410</b>	<b>5.863.057</b>	<b>5.918.031</b>	<b>5.670.702</b>	<b>5.707.269</b>	<b>5.626.250</b>	<b>5.598.829</b>	<b>-1,65</b>	<b>-0,49</b>
DEL TRABAJO	5.692.874	5.747.992	5.796.940	5.786.487	5.824.652	5.875.414	5.875.410	5.863.057	5.918.031	5.670.702	5.707.269	5.626.250	5.598.829	-1,65	-0,49
<b>BANCO DE LA NACION</b>	<b>0</b>	<b>0</b>	<b>0</b>	<b>0</b>	<b>0</b>	<b>0</b>	<b>0</b>	<b>0</b>	<b>0</b>	<b>0</b>	<b>0</b>	<b>0</b>	<b>0</b>	<b>nd.</b>	<b>nd.</b>
<b>II. SISTEMA NO BANCARIO</b>	<b>8.994.046</b>	<b>9.383.680</b>	<b>10.064.613</b>	<b>10.403.130</b>	<b>10.604.042</b>	<b>10.619.621</b>	<b>10.570.650</b>	<b>10.512.932</b>	<b>10.724.218</b>	<b>11.234.807</b>	<b>11.752.315</b>	<b>12.240.517</b>	<b>11.829.384</b>	<b>31,52</b>	<b>-3,36</b>
CMAC SULLANA	8.994.046	9.383.680	10.064.613	10.403.130	10.604.042	10.619.621	10.570.650	10.512.932	10.724.218	11.234.807	11.752.315	12.240.517	11.829.384	31,52	-3,36
<b>SISTEMA FINANCIERO</b>	<b>34.797.185</b>	<b>34.806.576</b>	<b>35.265.060</b>	<b>35.490.385</b>	<b>35.637.680</b>	<b>35.121.916</b>	<b>34.708.970</b>	<b>34.642.872</b>	<b>34.779.316</b>	<b>36.131.051</b>	<b>35.131.588</b>	<b>35.440.358</b>	<b>30.403.006</b>	<b>-12,63</b>	<b>-14,21</b>
M/N	22.293.635	22.151.515	22.730.610	23.404.235	23.521.108	23.286.670	23.228.300	23.008.492	23.310.922	24.034.664	23.825.585	24.205.899	21.769.761	-2,35	-10,06
M/E	12.503.550	12.655.061	12.534.450	12.086.150	12.116.572	11.835.246	11.480.670	11.634.380	11.468.393	12.096.387	11.306.003	11.234.456	8.633.245	-30,95	-23,15

FUENTE: SISTEMA FINANCIERO TUMBES

ELABORACION: SECCION ESTUDIOS ECONOMICOS BCRP-SUCURSAL PIURA

**CARTERA MOROSA: DEPARTAMENTO DE TUMBES**

**(Variacion Porcentual)**

ENTIDADES	2000											
	ENE	FEB	MAR	ABR	MAY	JUN	JUL	AGO	SEP	OCT	NOV	DIC
<b>I. SISTEMA BANCARIO</b>	<b>13,16</b>	<b>17,67</b>	<b>16,81</b>	<b>17,05</b>	<b>16,68</b>	<b>17,47</b>	<b>20,7</b>	<b>22,4</b>	<b>23,3</b>	<b>21,4</b>	<b>22,8</b>	<b>23,0</b>
<b>BANCA CORPORATIVA</b>	<b>16,24</b>	<b>22,16</b>	<b>21,16</b>	<b>21,48</b>	<b>21,05</b>	<b>22,28</b>	<b>26,7</b>	<b>28,7</b>	<b>30,2</b>	<b>27,3</b>	<b>29,8</b>	<b>29,9</b>
CREDITO	20,29	22,42	24,59	24,54	22,97	23,62	33,85	41,7	41,7	39,1	39,7	37,0
CONTINENTAL	1,56	5,08	1,52	1,79	1,69	1,59	1,6	1,6	1,7	2,1	1,6	1,8
NBK BANK	49,24	67,07	65,31	66,18	64,94	66,06	68,78	59,6	70,0	73,5	74,2	74,2
FINANCIERO	s.i	s.i	s.i	s.i	0	0	0	0	0,0	0,0	0,0	0,0
<b>BCA.CRED.CONSUMO</b>	<b>2,31</b>	<b>2,29</b>	<b>2,27</b>	<b>2,27</b>	<b>2,26</b>	<b>2,23</b>	<b>2,23</b>	<b>2,2</b>	<b>2,2</b>	<b>1,4</b>	<b>1,4</b>	<b>1,4</b>
DEL TRABAJO	2,31	2,29	2,27	2,27	2,26	2,23	2,23	2,2	2,2	1,4	1,4	1,4
<b>BANCO DE LA NACION</b>	<b>n.d</b>	<b>n.d</b>	<b>n.d</b>	<b>n.d</b>	<b>0</b>	<b>0</b>	<b>0</b>	<b>0</b>	<b>0,0</b>	<b>0,0</b>	<b>0,0</b>	<b>0,0</b>
<b>II. SISTEMA NO BANCARIO</b>	<b>4,77</b>	<b>5,09</b>	<b>5,48</b>	<b>5,00</b>	<b>6,66</b>	<b>6,15</b>	<b>6,16</b>	<b>5,30</b>	<b>6,0</b>	<b>5,3</b>	<b>4,5</b>	<b>3,9</b>
CMAC SULLANA	4,77	5,09	5,48	5,00	6,66	6,15	6,16	5,30	6,0	5,3	4,5	3,9
<b>SISTEMA FINANCIERO</b>	<b>10,99</b>	<b>14,28</b>	<b>13,58</b>	<b>13,52</b>	<b>13,7</b>	<b>14,05</b>	<b>16,4</b>	<b>16,9</b>	<b>18,0</b>	<b>16,4</b>	<b>16,7</b>	<b>16,4</b>

FUENTE: SISTEMA FINANCIERO TUMBES

ELABORACION: SECCION ESTUDIOS ECONOMICOS BCRP-SUCURSAL PIURA