

I. INFLACION

En Julio, el Índice de Precios al Consumidor en la ciudad de Tumbes fue de 0,31 superior a la del mes anterior (0,06 por ciento), pero inferior a la de Lima Metropolitana (0,5 por ciento). Con este resultado se acumuló 1,95 por ciento en los siete meses del presente año, y 1,35 por ciento para los doce últimos. Dicho resultado se explica por el aumento precios de los productos que componen el rubro "Alimentos Bebidas y Tabaco" principalmente.

VARIACION PORCENTUAL DEL IPC EN LA CIUDAD DE TUMBES				
MES	MENSUAL		ACUMULADO	
	1999	2000	1999	2000
Enero	0,04	0,30	0,04	0,30
Febrero	0,20	0,40	0,03	0,70
Marzo	0,40	0,30	0,70	1,00
Abril	0,50	0,40	1,20	1,40
Mayo	0,30	0,20	1,50	1,60
Junio	0,10	0,06	1,60	1,64
Julio	0,10	0,31	1,70	1,95
Agosto	0,20		1,90	
Setiembre	0,04		1,90	
Octubre	-1,00		0,90	
Noviembre	0,01		1,00	
Diciembre	0,20		1,20	

Fuente : INEI. Tumbes.

Elaboración : Sección Estudios Economicos. BCRP. Sucursal Piura

VARIACION PORCENTUAL DEL IPC POR RUBROS EN LA CIUDAD DE TUMBES									
Mes	Indice General	GRANDES GRUPOS DE CONSUMO							
		Alim. Beb. y Tabaco	Vestido y Calzado	Alquiler Vvda. Comb	Mueb. Ens y Mant	Cuid y Cons de la salud	Transport. y Comun.	Esparc. Div. Serv. Cult.	Otros
1999									
Enero	0,04	-0,30	0,70	0,20	2,80	3,40	-1,20	0,00	0,40
Febrero	0,20	-0,20	0,20	-0,10	0,70	4,00	0,50	1,70	2,10
Marzo	0,40	0,00	0,40	0,80	0,80	2,20	0,00	1,80	1,40
Abril	0,50	0,50	0,20	0,20	0,40	2,20	1,30	0,40	1,10
Mayo	0,30	-0,90	0,60	1,30	0,50	2,20	7,00	0,10	1,00
Junio	0,10	-0,10	0,30	0,20	0,20	0,30	0,00	0,00	1,40
Julio	0,10	0,00	0,00	0,20	-1,70	1,20	1,70	0,40	0,50
Agosto	0,20	-0,60	0,30	3,10	0,40	0,00	0,80	0,00	0,60
Septiembre	0,04	-1,00	0,00	2,30	-0,80	0,70	1,60	0,00	2,80
Octubre	-1,00	-1,50	-0,20	0,60	-1,40	0,20	-3,10	0,60	0,30
Noviembre	0,01	-0,32	0,46	-0,45	-0,35	0,90	2,30	0,00	0,90
Diciembre	0,20	-0,10	0,00	0,90	0,80	1,60	0,70	0,00	0,10
2000									
Enero	0,30	-0,10	1,90	1,30	-0,30	2,10	0,30	0,60	0,10
Febrero	0,40	-0,10	0,00	1,60	0,00	2,00	0,10	0,00	1,50
Marzo	0,30	0,50	0,30	0,00	0,20	0,10	0,00	0,00	0,20
Abril	0,40	0,16	0,00	1,45	0,14	2,49	0,00	0,00	0,62
Mayo	0,20	-0,20	0,00	0,20	0,00	0,90	0,10	0,40	3,10
Junio	0,06	-0,21	0,00	0,34	0,01	2,60	0,00	0,00	0,72
Julio	0,31	0,29	0,00	0,04	0,00	0,06	0,28	0,00	1,54

Fuente: INEI. Tumbes.

Elaboración : Sección Estudios Economicos. BCRP. Sucursal Piura.

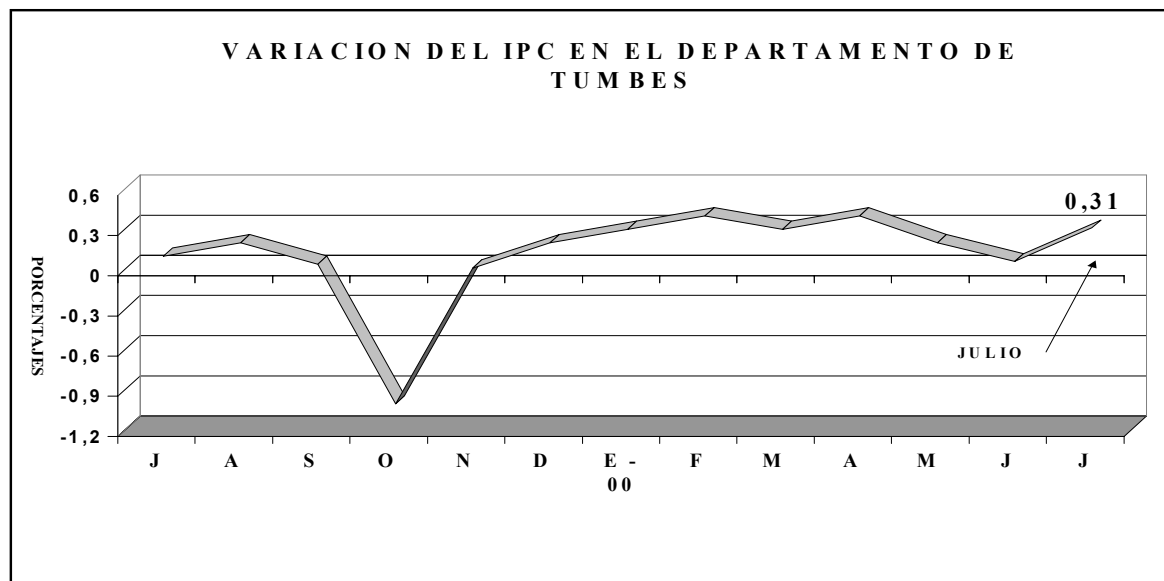

II. PRODUCCION

1. Agricultura

El PBI agrícola del departamento de Tumbes, respecto a igual mes 1999, aumentó 14,0 por ciento, dicho crecimiento se explica por la mayor producción de plátano(186,1 por ciento), maíz amarillo duro (91,9 por ciento) y arroz (11,3 por ciento), que compensaron ampliamente la caída en el limón(-31,0 por ciento) y frijol castilla (- 78,9por ciento).

En el acumulado al mes de julio, el PBI agrícola, comparado con similar período del año pasado, muestra un crecimiento de 33,7 por ciento, que se explica principalmente por el aumento en la producción de plátano y arroz.

SIEMBRAS EN TUMBES (HAS)

CULTIVOS	99 JUL	2000 JUN	2000 JUL	VAR % JUL2000/JUN2000	VAR % JUL2000/JUL99	CAMPAÑA : AGO- JUL		
						98-99	99-2000	VAR %
PERMANENTES	0	4	0	-100	n.d.	53	49	-8,4
PEL LIMON	0	2	0	-100,0	n.d.	53	43	-19,1
LI MANGO	0	2	0	-100,0	n.d.	0	6	n.d.
SEMI-PERMANENTE	7	72	0	-100,0	-100	1.435	877	-38,9
SEN PLATANO	7	72	0	-100,0	-100	1.435	877	-38,9
TRANSITORIOS	178	89	342	284,0	92,1	11 311	11 655	3,0
TR ARROZ	25	1	261	26.000,0	944,0	9.292	10.368	11,6
AI FRIJOL CASTILLA	5	0	3	n.d.	-40,0	573	146	-74,5
FI MAIZ AMARRILLO	142	54	55	1,9	-61,3	1.274	853	-33,0
M SOYA	4	25	11	-56,6	173,8	109	131	20,4
SC YUCA	2	9	12	36,4	500,0	63	157	149,0
TOTAL	185	165	342	107,2	84,9	12 799	12 581	-1,7

Fuente : Dirección del Ministerio de Agricultura - Tumbes.

FueElaboración : Sección Estudios Económicos BCRP - Sucursal Piura.

Elaboración : Sección Estudios Económicos BCRP - Sucursal Piura.

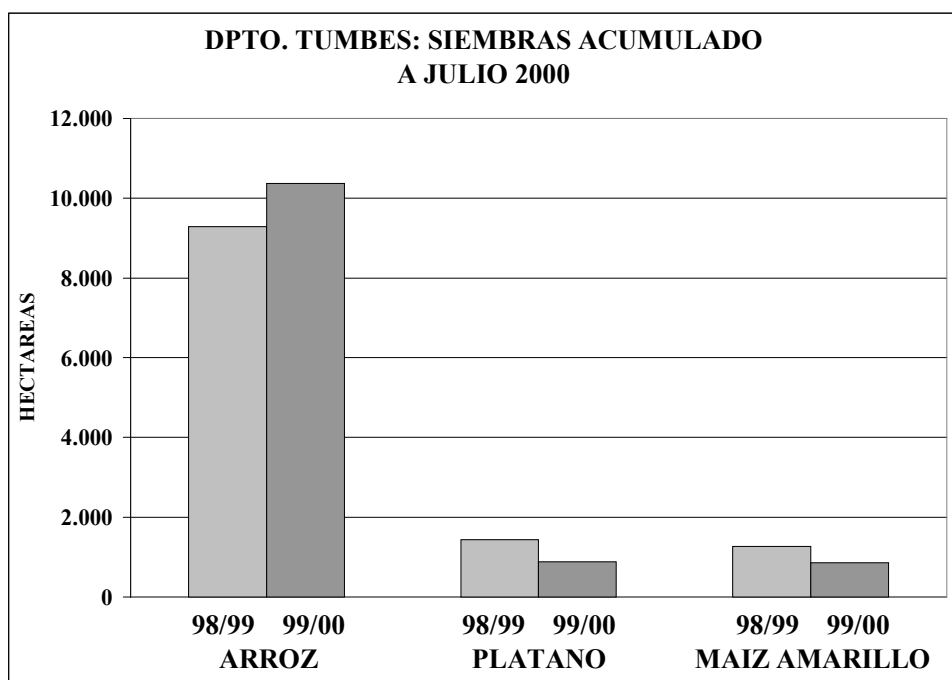

La mayor producción de plátano incidió en el precio en chacra el cual bajo -11,8 por ciento respecto al mes anterior y, fue menor en -40,0 por ciento al observado en igual mes del año pasado. En cuanto al arroz, por la mayor producción vio reducido su precio a S/. 0,55 kg.; sin embargo, fue mayor al de similar mes año pasado.

Con relación a las siembras, se instalaron 342 hectáreas de los principales cultivos (261 hectáreas de arroz, 55 de maíz amarillo duro y 11 hectáreas de soya), aumentando 84,9 por ciento respecto a las ejecutadas el mismo período del año pasado.

2. Pesquería

El PBI pesquero se contrajo 61,7 por ciento, comparado con igual mes del año pasado, debido a la menor extracción de especies para la línea de fresco y congelado. A nivel acumulado al mes de julio, respecto a similar período del año pasado, el PBI muestra una reducción de 14,24 por ciento.

Con respecto al desembarque de especies hidrobiológicas, disminuyó 59,3 por ciento con relación a julio de 1999, y, 43,7 por ciento comparado con junio del presente año. La caída en la extracción pesquera afectó principalmente a la línea de fresco (66,63 por ciento) y congelado (39,06 por ciento), que no pudo ser compensado por el aumento en la línea de curado. A nivel acumulado en lo que va del presente año la extracción muestra una reducción de 17,5 por ciento explicado por los periodos de veda en los primeros meses del año.

TUMBES: EXTRACCION DE RECURSOS HIDROBIOLÓGICOS

(IM)

DESTINO	99	2000	2000	VAR %	VAR %	ACUMULADO A JUL		
	JUL	JUN	JUL	JUL2000/JUN2000	JUL2000/JUL99	1999	2000	VAR %
Consumo Humano Directo	4 854	3 506	1 973	(43,72)	(59,35)	19 887	16 410	(17,49)
Congelado	1 268	642	773	20,37	(39,06)	9 396	6 384	(32,06)
Curado	6	6	6	(3,50)	5,08	33	44	33,06
Fresco	3 580	2 858	1 194	(58,20)	(66,63)	10 458	9 982	(4,55)
TOTAL	4 854	3 506	1 973	(43,72)	(59,35)	19 887	16 410	(17,49)

Fuente : Dirección del Ministerio de Pesquería Tumbes.

III.- SECTOR EXTERNO

1.- Exportaciones

El monto transado de las operaciones de comercio exterior registradas por la Aduana de Tumbes crecieron en 128,3 por ciento, con relación a julio del año pasado, la misma que se sustenta por el mayor dinamismo en las exportaciones "Tradicionales" (1352,0 por ciento) y "No Tradicionales" (121,5 por ciento) .

A nivel acumulado al mes de julio, las exportaciones comparadas con similar periodo del año pasado registran un incremento de 102,0 por ciento, destacando principalmente las ventas de productos agropecuarios y químicos y mineros.

Los productos agropecuarios fueron los de mayor valor exportable en el mes (US\$ 382 mil), seguido de los

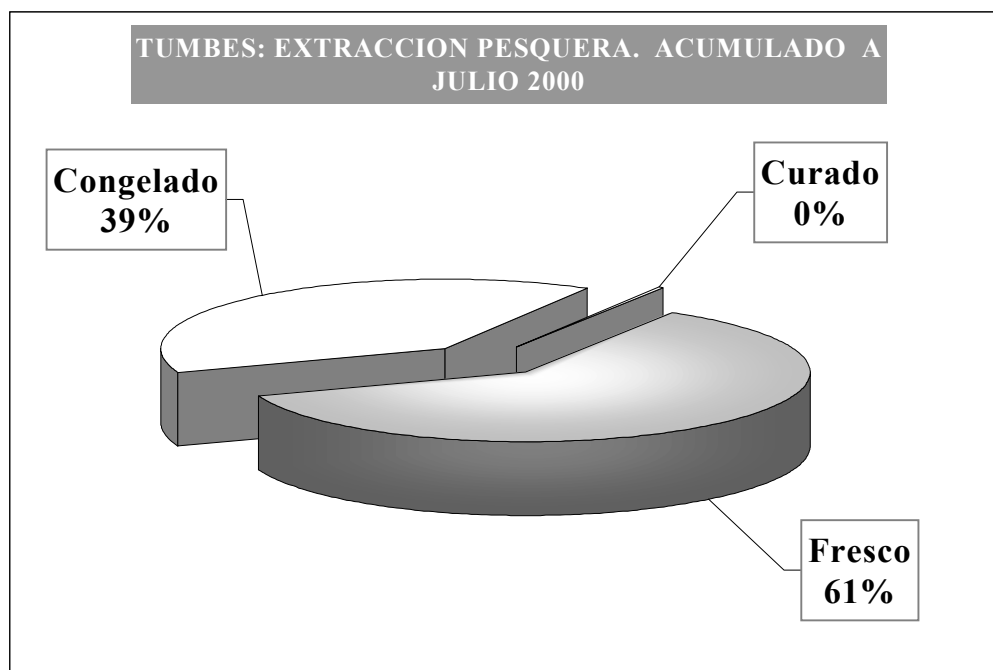

productos textiles (US\$ 322 mil) y químicos (US\$ 154 mil). Es importante destacar los US\$ 207 mil de exportaciones en prendas de vestir.

EXPORTACIONES POR TUMBES (MILES US\$)

PRODUCTOS	1999	2000	2000	VAR%	VAR%	ACUMULADO: ENE-JUL		
	JUL	JUN	JUL	I2000/JUN20	I2000/JUL99	1999	2000	VAR%
I. TRADICIONALES	5	69	73	52	1352,0	108	614	468,8
MNEROS	0	0	0	nd	nd	36	256	609,7
PEIRCLEO	0	0	0	nd	nd	0	1	nd
AGRICOLAS	5	69	42	-38,8	744,0	26	327	1.158,1
PESQUEROS	0	0	30	nd	nd	46	30	-33,9
II. NOTRADICIONALES	901	2467	1996	-19,1	121,5	6132	11994	95,6
AGROPECUARIOS	120	257	382	48,5	218,1	1.173	1.675	42,8
TEXTILES	298	542	322	-40,6	98	1.427	1.441	1,0
PESQUEROS	0	0	0	nd	nd	413	155	-62,5
METALMECANICOS	63	179	107	-40,2	70,0	500	643	28,5
QUIMICOS	57	200	154	-23,2	169,6	399	2.125	432,7
SIDERMETALURGICO	191	184	63	-65,9	-67,2	1.258	1.111	-11,7
MINERALES NOMETALICOS	11	2	32	1.475,0	186,4	333	121	-63,8
RESIDIO	166	1.103	937	-15,0	464,6	629	4.723	650,9
TOTAL	906	2536	2068	-18,4	128,3	6240	12.608	102,0

Elaboración: Sección Estudios Económicos, BCRP Sucursal Piura.

Fuente: Aduanas, Tumbes

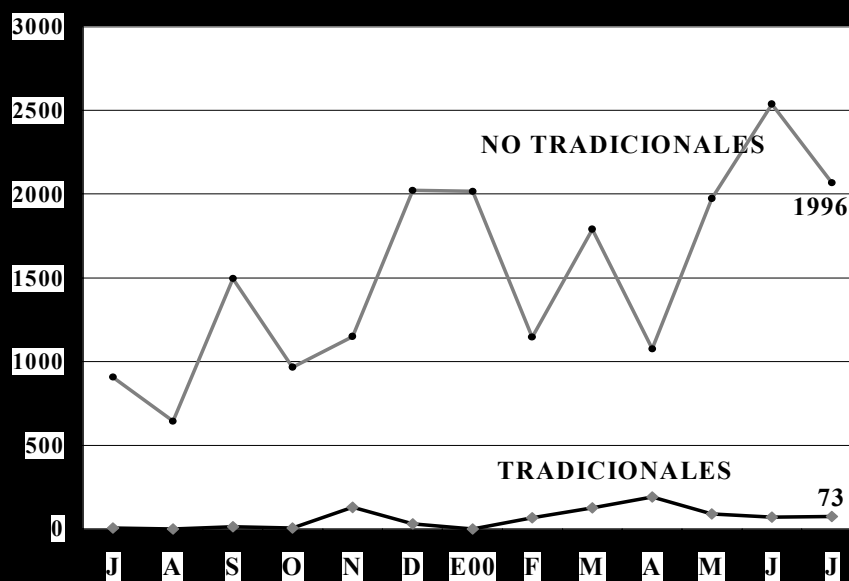

IV. MONEDA Y CREDITO

1. Depósitos y Obligaciones

En julio 2000, los depósitos y obligaciones del Sistema Financiero del departamento de Tumbes registraron un saldo de S/.59,2 millones. Esto significó obtener un ligero incremento de 0,7 por ciento respecto de julio 1999, frente a una inflación anual de 3,5 por ciento, y un aumento de 2,1 por ciento respecto de junio del 2000, frente a una inflación mensual de 0,5 por ciento.

La institución de mayor dinamismo durante el mes fue el Banco Financiero, y, en los últimos doce meses fue la CMAC Sullana.

El Banco de Continental fue el de mayor participación relativa, con 41,4 por ciento de las captaciones totales, seguido del Banco de Crédito, con 32,9 por ciento.

Por tipo de moneda, las captaciones en moneda extranjera superaron a las de moneda nacional (62,5 por ciento versus 37,5 por ciento).

DPTO TUMBES : DEPOSITOS Y OBLIGACIONES					
	99 JUL	2000 JUN	2000 JUL	VAR% JUL2000/JUN2000	VAR% JUL2000/JUL99
SISTEMA BANCARIO	57,085.44	55,150.19	56,141.07	1.8	-1.7
BANCO DE LA NACION	8.20	6.64	102.45	1,443.9	1,149.3
BANCA CORPORATIVA	56,765.80	54,638.02	55,533.09	1.6	-2.2
CREDITO	23,695.86	19,734.31	19,493.60	-1.2	-17.7
CONTINENTAL	20,161.74	24,327.34	24,526.64	0.8	21.6
NORBANK	12,908.20	8,653.38	8,879.61	2.6	-31.2
FINANCIERO	0.00	1,923.00	2,633.24	36.9	nd
BCA. CRED. CONSUMO	311.44	505.53	505.53	0.0	62.3
DEL TRABAJO	311.44	505.53	505.53	0.0	62.3
SISTEMA NO BANCARIO	1,716.64	2,872.42	3,085.94	7.4	79.8
CMAC SULLANA	1,716.64	2,872.42	3,085.94	7.4	79.8
SISTEMA FINANCIERO	58,802.08	58,022.61	59,227.01	2.1	0.7
MN	24,819.26	22,598.84	22,199.07	-1.8	-10.6
ME	33,982.83	35,423.77	37,027.94	4.5	9.0

PARTICIPACION RELATIVA EN EL TOTAL DE DEPOSITOS			
	(%)		
	99 JUL	2000 JUN	2000 JUL
SISTEMA BANCARIO	97,1	95,0	94,8
BANCO DE LA NACION	0,01	0,01	0,17
BANCA CORPORATIVA	96,5	94,2	93,8
CREDITO	40,3	34,0	32,9
CONTINENTAL	34,3	41,9	41,4
NORBANK	22,0	14,9	15,0
FINANCIERO	0,0	3,3	4,4
BCA. CRED. CONSUMO	0,5	0,9	0,9
DEL TRABAJO	0,5	0,9	0,9
SISTEMA NO BANCARIO	2,9	5,0	5,2
CMAC SULLANA	2,9	5,0	5,2
SISTEMA FINANCIERO	100,0	100,0	100,0
M/N	42,2	38,9	37,5
M/E	57,8	61,1	62,5

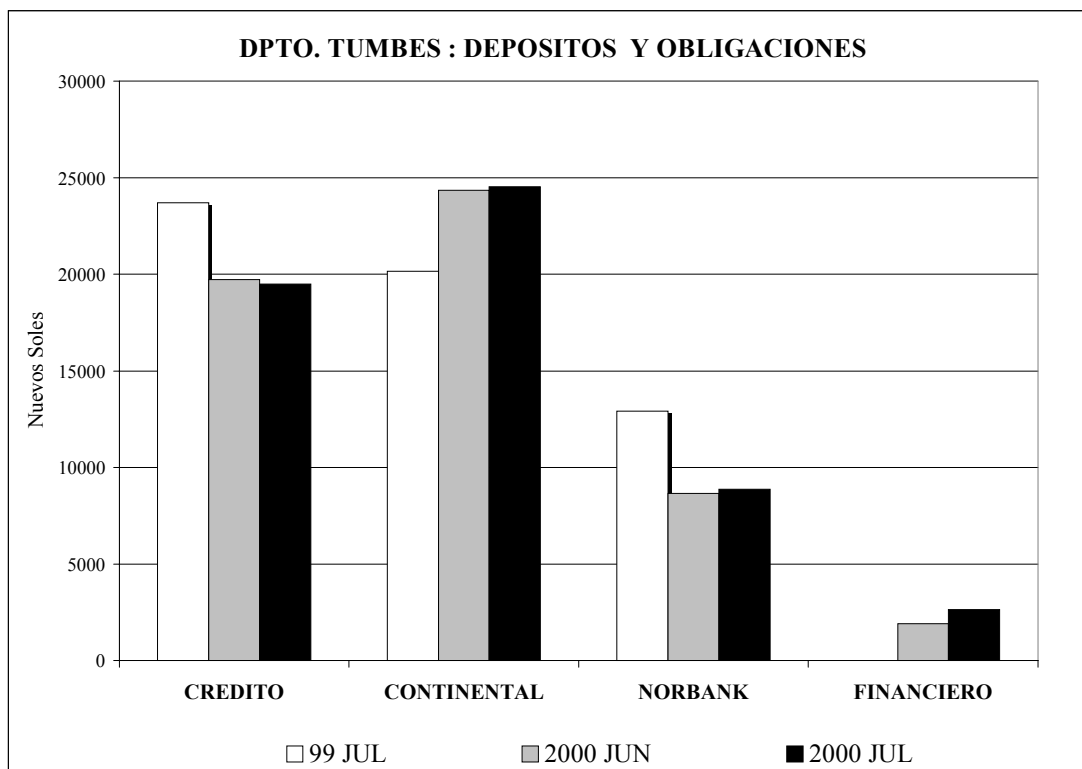

2. Colocaciones

En julio 2000, las colocaciones del Sistema Financiero del departamento de Tumbes registraron un saldo de S/ 34,7 millones. Esto significó una disminución de -16,0 por ciento, respecto de julio 1999, frente a una inflación anual de 3,5 por ciento; y, una disminución de -1,2 por ciento respecto de junio 2000, frente a una inflación mensual de 0,5 por ciento.

Las instituciones en general registrarán una reducción en sus colocaciones en el mes de julio, con respecto al mes anterior; sin embargo en los últimos doce meses la CMAC Sullana fue la que mostro mayor dinamismo.

La CMAC Sullana continuó siendo la de mayor participación relativa en las colocaciones totales (30,5 por ciento); seguido por el Banco de Credito (21,7 por ciento)

Los préstamos en moneda nacional superaron ampliamente a las efectuadas en moneda extranjera (66,9 por ciento versus 33,1 por ciento).

DPTO TUMBES: COLOCACIONES					
	99 JUL	2000 JUN	2000 JUL	VAR% JUL2000/JUN2000	VAR% JUL2000/JUL99
SISTEMA BANCARIO	34,358.30	24,502.30	24,138.33	-1.5	-29.7
BANCO DE LA NACION	0.00	0.00	0.00	nd	nd
BANCA CORPORATIVA	28,998.66	18,626.88	18,262.91	-2.0	-37.0
CREDITO	11,783.23	7,590.98	7,521.93	-0.9	-36.2
CONTINENTAL	12,235.05	7,018.41	6,889.21	-1.8	-43.7
NORBANK	4,980.39	3,397.49	3,238.01	-4.7	-35.0
FINANCIERO	0.00	620.00	613.76	-1.0	nd
BCA CRED. CONSUMO	5,359.64	5,875.41	5,875.41	0.0	9.6
DEL TRABAJO	5,359.64	5,875.41	5,875.41	0.0	9.6
SISTEMA NO BANCARIO	6,966.11	10,619.62	10,570.65	-0.5	51.7
CMACSULLANA	6,966.11	10,619.62	10,570.65	-0.5	51.7
SISTEMA FINANCIERO	41,324.41	35,121.92	34,708.98	-1.2	-16.0
MIN	20,756.73	23,286.67	23,228.31	-0.3	11.9
ME	20,567.67	11,835.25	11,480.67	-3.0	-44.2

PARTICIPACION RELATIVA EN EN EL TOTAL DE COLOCACIONES			
(%)			
	99 JUL	2000 JUN	2000 JUL
SISTEMA BANCARIO	83,1	69,8	69,5
BANCO DE LA NACION	0,0	0,0	0,0
BANCA CORPORATIVA	70,2	53,0	52,6
CREDITO	28,5	21,6	21,7
CONTINENTAL	29,6	20,0	19,8
NORBANK	12,1	9,7	9,3
FINANCIERO	0,0	1,8	1,8
BCA. CRED. CONSUMO DEL TRABAJO	13,0	16,7	16,9
	13,0	16,7	16,9
SISTEMA NO BANCARIO	16,9	30,2	30,5
CMAC SULLANA	16,9	30,2	30,5
SISTEMA FINANCIERO	100,0	100,0	100,0
M/N	50,2	66,3	66,9
M/E	49,8	33,7	33,1

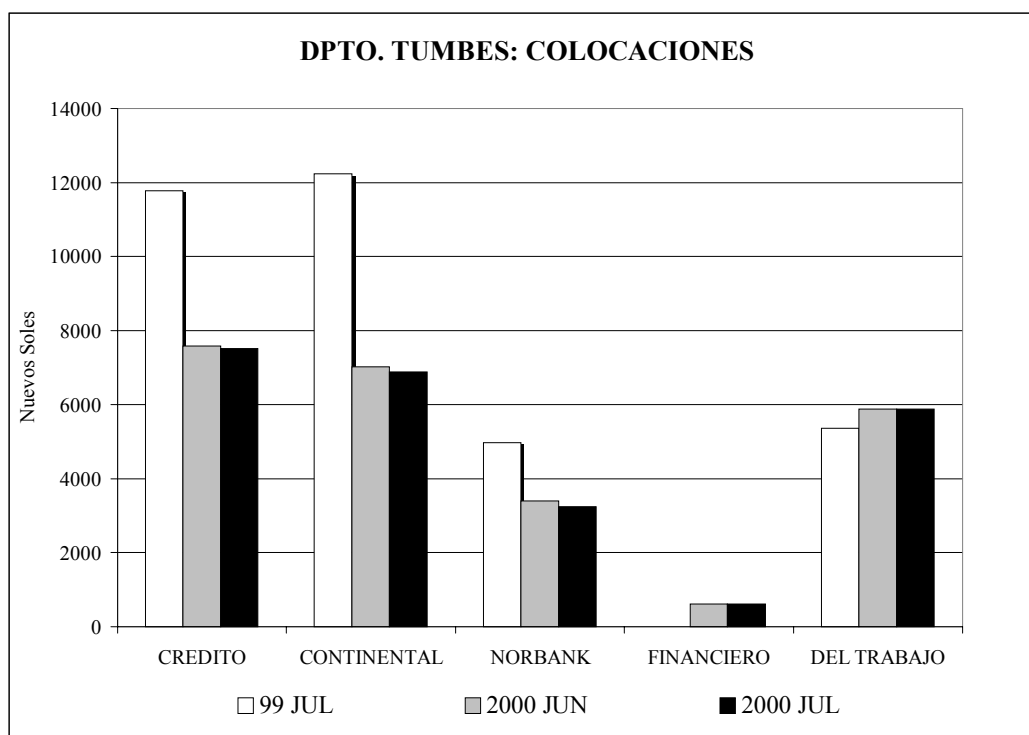

En julio 2000, el nivel de morosidad del Sistema Financiero fue de 16,4 por ciento, superior al registrado en junio 2000 y julio de 1999, debido principalmente al incremento de la cartera pesada de la Banca Corporativa, específicamente la del Banco de Crédito y del Norbank.

DPTO. TUMBES : CARTERA MOROSA (%)			
	99 JUL	2000 JUN	2000 JUL
SISTEMA BANCARIO	10,08	17,47	20,7
BANCO DE LA NACION	0	0	0
BANCA CORPORATIVA	11,49	22,28	26,7
CREDITO	8,82	23,62	33,85
CONTINENTAL	0,94	1,59	1,6
NORBANK	43,72	66,06	68,78
FINANCIERO	0	0	0
BCA. CRED. CONSUMO DEL TRABAJO	2,47	2,23	2,23
	2,47	2,23	2,23
SISTEMA NO BANCARIO	5,26	6,15	6,16
CMAC SULLANA	5,26	6,15	6,16
SISTEMA FINANCIERO	9,27	14,05	16,4

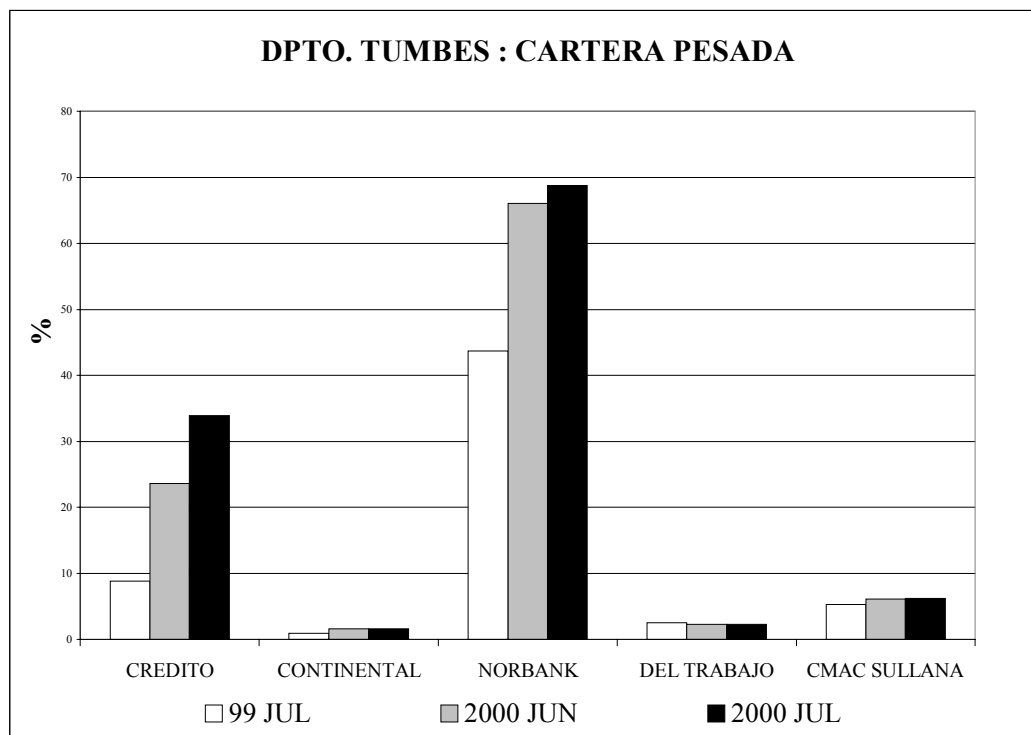

DEPARTAMENTO DE TUMBES: INDICE DE PRECIOS AL CONSUMIDOR POR RUBROS

(variación porcentual)

GRANDES GRUPOS DE CONSUMO	1999						2000						
	Jul	Ago	Sep	Oct	Nov	Dic	Ene	Feb	Mar	Abr	May	Jun	Jul
Indice General	0,10	0,20	0,00	-1,00	0,01	0,20	0,30	0,40	0,30	0,40	0,20	0,06	0,31
Alimentos Bebidas y Tabaco	0,00	-0,60	-1,00	-1,50	-0,32	-0,10	-0,10	-0,10	0,50	0,16	-0,20	-0,20	0,29
Vestido y Calzado	0,00	0,30	0,00	-0,20	0,46	0,00	1,90	0,00	0,30	0,00	0,00	0,00	0,00
Alquiler Vvda. Comb.	0,20	3,10	2,30	0,60	-0,45	0,90	1,30	1,60	0,00	1,45	0,20	0,30	0,04
Muebles Enseres y Manten.	-1,70	0,40	-0,80	-1,40	-0,35	0,80	-0,30	0,00	0,20	0,14	0,00	0,00	0,00
Cuid y Conservación de la Salud	1,20	0,00	0,70	0,20	0,90	1,60	2,10	2,00	0,10	2,49	0,90	2,60	0,06
Transporte y Comunicaciones	1,70	0,80	1,60	-3,10	2,30	0,70	0,30	0,10	0,00	0,00	0,10	0,00	0,28
Esparc. Div. y Serv. Culturales	0,40	0,00	0,00	0,60	0,00	0,00	0,60	0,00	0,00	0,00	0,40	0,00	0,00
Otros	0,50	0,60	2,80	0,30	0,90	0,10	0,10	1,50	0,20	0,62	3,10	0,70	1,54

FUENTE: INEI TUMBES

ELABORACION: SECCION ESTUDIOS ECONOMICOS BCRP-SUCURSAL PIURA

DEPARTAMENTO DE TUMBES: PRODUCCION AGRICOLA.

(TM)

CULTIVOS	1999						2000							VAR%	VAR%
	JUL	AGO	SEP	OCT	NOV	DIC	ENE	FEB	MAR	ABR	MAY	JUN	JUL	JUL00/ JUL99	JUL00/ JUN00
PERMANENTES															
LIMON	65	33	25	16	32	105	71	137	69	152	98	60	45	-30,8	-25,0
MANGO	0	0	0	0	88	253	100	12	0	0	0	0	0	n.d.	n.d.
SEMI-PERMANENTES															
PLATANO	1 293	1 619	1 734	1 779	1 617	1 892	1 757	2 017	2 556	2 781	3 303	3 876	3 700	186,2	-4,5
TRANSITORIOS															
ARROZ	20 961	8 335	190	0	86	5 388	33 550	1 425	0	0	1 413	11 518	23 334	11,3	102,6
FRIJOL CASTILLA	119	22	88	4	2	15	41	38	16	8	8	42	25	-79,0	-40,5
MAIZ AMARRILLO	215	83	409	251	259	182	227	174	138	163	146	264	413	92,1	56,4
SOYA	17	3	11	11	2	10	27	20	8	0	2	7	45	164,7	542,9
YUCA	51	44	180	40	112	38	156	83	64	234	194	101	100	96,1	-1,0

Fuente: Dirección del Ministerio de Agricultura Tumbes

Elaboración: Sección Estudios Económicos BCRP-Sucursal Piura

DEPARTAMENTO DE TUMBES : SIEMBRAS.

(HAS)

CULTIVOS	1999						2000							VAR%	
	JUL	AGO	SEP	OCT	NOV	DIC	ENE	FEB	MAR	ABR	MAY	JUN	JUL	JUL00/	JUL99
PERMANENTES	0	5	4	4	12	8	2	5	0	3	2	4	0		n.d.
LIMON	0	4	4	4	12	8	2	5	0	1	1	2	0		n.d.
MANGO	0	1	0	0	0	0	0	0	0	2	1	2	0		n.d.
SEMI-PERMANENTES	7	224	275	32	48	72	3	13	118	14	6	72	0		-100,0
PLATANO	7	224	275	32	48	72	3	13	118	14	6	72	0		-100,0
TRANSITORIOS	178	1 704	3 897	278	75	47	101	1 604	3 220	197	104	89	342		92,1
ARROZ	25	1 597	3 728	137	0	0	47	1 483	3 055	59	0	1	261		944,0
FRIJOL CASTILLA	5	0	4	41	24	0	11	8	26	23	7	0	3		-40,0
MAIZ AMARRILLO	142	63	124	80	45	34	37	104	123	76	59	54	55		-61,3
SOYA	4	1	18	12	2	5	0	0	10	24	23	25	11		175,0
YUCA	2	43	23	8	4	8	6	9	6	15	15	9	12		500,0
TOTAL	185	1 933	4 176	314	135	127	106	1 622	3 338	214	112	165	342		84,9

Fuente: Dirección del Ministerio de Agricultura Tumbes

Elaboración: Sección Estudios Económicos BCRP-Sucursal Piura

VAR%
JUL00/ JUN00
-100,0
-100,0
-100,0
-100,0
-100,0
-100,0
284,3
26000,0
n.d.
1,9
-56,0
33,3
107,3

DEPARTAMENTO DE TUMBES: EXTRACCION DE RECURSOS HIDROBIOLÓGICOS.

(TM)

DESTINO	1999						2000						VAR %	VAR %	
	JUL	AGO	SEP	OCT	NOV	DIC	ENE	FEB	MAR	ABR	MAY	JUN	JUL	JUL00/JUL99	JUL00/JUN00
Consumo Humano Directo	3 966	3 393	5 369	3 547	1 064	2 732	2 771	2 603	3 032	2 753	2 383	3 506	1 973	-50,25	-43,73
Congelado	362	284	679	973	902	1 418	1 854	1 916	2 015	1 986	2 292	642	773	113,48	20,40
Curado	6	4	5	5	6	5	7	7	5	7	7	6	6	8,89	0,00
Fresco	3 598	3 105	4 685	2569	156	1 309	910	680	1 012	760	84	2 858	1 194	-66,82	-58,22
TOTAL	3 966	3 393	5 369	3 547	1 064	2 732	2 771	2 603	3 032	2 753	2 383	3 506	1 973	-50,25	-43,73

FUENTE: DIRECCION DEL MINISTERIO DE PESQUERIA TUMBES

ELABORACION: SECCION ESTUDIOS ECONOMICOS BCRP-SUCURSAL PIURA

**DEPARTAMENTO DE TUMBES: COSECHAS.
(HAS)**

CULTIVOS	1 999						2 000							VAR %	VAR %
	JUL	AGO	SEP	OCT	NOV	DIC	ENE	FEB	MAR	ABR	MAY	JUN	JUL	JUL00/ JUL99	JUL00/ JUN00
PERMANENTES	140	41	49	43	62	180	114	157	77	185	186	112	119	-15,0	6,3
LIMON	140	41	49	43	57	147	93	153	77	185	186	112	119	-15,0	6,3
MANGO	0	0	0	0	5	33	21	4	0	0	0	0	0	n.d.	n.d.
SEMI-PERMANENTES	854	976	1 845	1 059	937	1 090	932	1 003	1 257	1 284	1 642	1 700	1 780	108,4	4,7
PLATANO	854	976	1 845	1 059	937	1 090	932	1 003	1 257	1 284	1 642	1 700	1 780	108,4	4,7
TRANSITORIOS	3 136	1 228	327	126	132	743	4 783	316	71	79	208	1 468	3 129	-0,2	113,1
ARROZ	2 911	1 152	32	0	0	645	4 629	202	0	0	141	1 347	2 942	1,1	118,4
FRIJOL CASTILLA	117	32	93	5	2	14	35	27	11	5	5	27	20	-82,9	-25,9
MAIZ AMARRILLO DURO	96	38	181	109	115	71	83	65	49	54	46	83	134	39,6	61,4
SOYA	8	2	7	9	1	8	17	12	5	0	1	3	24	200,0	700,0
YUCA	4	4	14	3	14	5	19	10	6	20	15	8	9	125,0	12,5
TOTAL	4 130	2 245	2 221	1 228	1 131	2 013	5 829	1 476	1 405	1 548	2 036	3 280	5 028	21,7	53,3

Fuente: Dirección del Ministerio de Agricultura Tumbes

Elaboración: Sección Estudios Económicos BCRP-Sucursal Piura

**DEPARTAMENTO DE TUMBES : PRECIO EN CHACRA DE LOS PRINCIPALES CULTIVOS.
(NUEVOS SOLES x Kg.)**

CULTIVOS	1999						2000							VAR%	VAR%
	JUL	AGO	SEP	OCT	NOV	DIC	ENE	FEB	MAR	ABR	MAY	JUN	JUL	JUL00/ JUL99	JUL00/ JUN00
ARROZ	0,53	0,52	0,53	0,00	0,75	0,68	0,60	0,57	0,00	0,00	0,62	0,60	0,55	3,8	-8,3
FRIJOL CASTILLA	1,00	1,00	1,00	1,21	1,18	0,92	0,00	1,02	1,11	0,98	1,11	0,94	0,92	-8,0	-2,1
LIMON	0,59	0,57	0,57	0,61	0,82	0,57	0,45	0,38	0,40	0,59	0,57	0,51	0,47	-20,3	-7,8
MAIZ AMARRILLO DURO	0,43	0,48	0,50	0,50	0,68	0,52	0,51	0,50	0,51	0,51	0,57	0,54	0,53	23,3	-1,9
MANGO	0,00	0,00	0,00	0,00	0,52	0,49	0,34	0,60	0,00	0,00	0,00	0,00	0,00	n.d.	n.d.
PLATANO	0,25	0,26	0,20	0,16	0,14	0,13	0,07	0,07	0,09	0,10	0,21	0,17	0,15	-40,0	-11,8
SOYA	1,60	2,00	1,35	1,08	1,60	1,17	1,00	1,08	1,04	0,00	1,00	1,70	1,50	-6,3	-11,8
YUCA	0,60	0,60	0,49	0,43	0,41	0,43	0,37	0,37	0,32	0,32	0,27	0,33	0,38	-36,7	15,2

Fuente: Dirección del Ministerio de Agricultura Tumbes

Elaboración: Sección Estudios Económicos BCRP-Sucursal Piura

DEPARTAMENTO DE TUMBES :TOTAL EXPORTACIONES

(MILES US \$)

PRODUCTOS	1 999						2 000						VAR %		
	JUL	AGO	SEP	OCT	NOV	DIC	ENE	FEB	MAR	ABR	MAY	JUN	JUL	JUL00/JUL99	JUL00/JUN00
I. TRADICIONALES	5	0	13	7	130	31	0	69	125	191	88	69	72	1340,0	4,3
MINEROS	0	0	7	7	14	24	0	6	125	94	31	0	0	n.d.	n.d.
PETROLEO	0	0	0	0	0	0	0	1	0	0	0	0	0	n.d.	n.d.
AGRICOLAS	5	0	6	0	116	7	0	62	0	97	57	69	42	740,0	-39,1
PESQUEROS	0	0	0	0	0	0	0	0	0	0	0	0	30	n.d.	n.d.
II. NO TRADICIONALES	901	642	1 482	957	1 020	1 992	2 016	1 077	1 664	886	1 886	2 467	1 997	121,6	-19,1
AGROPECUARIOS	120	200	219	329	102	267	374	297	123	75	167	257	382	218,3	48,6
TEXTILES	293	0	754	0	257	651	0	119	100	125	233	542	322	9,9	-40,6
PESQUEROS	0	17	55	0	0	0	76	31	47	0	0	0	0	n.d.	n.d.
METAL MECANICOS	63	0	28	3	34	42	211	16	21	36	71	179	107	69,8	-40,2
QUIMICOS	57	23	77	90	128	142	85	158	1 224	216	89	200	154	170,2	-23,0
SIDERMETALURGICO	191	216	218	287	73	342	204	50	76	155	380	184	63	-67,0	-65,8
MINERALES NO METALICOS	11	0	22	0	0	2	35	0	7	21	24	2	32	190,9	1500,0
RESTO	166	186	109	248	426	546	1 031	406	66	258	922	1 103	937	464,5	-15,0
TOTAL	906	642	1 495	964	1 150	2 023	2 016	1 146	1 789	1 077	1 974	2 536	2 069	128,4	-18,4

FUENTE: ADUANA DE TUMBES

ELABORACION: SECCION ESTUDIOS ECONOMICOS BCRP-SUCURSAL PIURA

DEPARTAMENTO DE TUMBES: INGRESOS DEL GOBIERNO CENTRAL

(En miles de nuevos soles)

RUBRO	1999									2000						
	ABR	MAY	JUN	JUL	AGO	SEP	OCT	NOV*	DIC*	ENE	FEB	MAR	ABR	MAY	JUN	JUL
INGRESOS TRIBUTARIOS	2 484 242	1 896 938	2 036 043	2 202 177	1 816 079	1 869 851	1 862 413	1 908 098	2 215 045	1 252 764	1 652 101	2 340 081	2 292 960	n.d.	n.d.	n.d.
Impuesto. a la renta	721 821	375 091	382 488	407 070	386 270	447 067	378 102	378 102	378 102	51 762	91 758	109 668	121 313	n.d.	n.d.	n.d.
Impuesto a las importaciones	345 516	294 642	213 648	309 065	249 359	244 614	239 096	289 965	346 715	224 681	247 703	340 946	501 787	n.d.	n.d.	n.d.
Impuesto a las exportaciones	-	-	-	-	-	-	-	-	-	-	-	-	-	n.d.	n.d.	n.d.
Impto. Produc. y Consumo	1 288 494	1 102 968	1 276 594	1 290 546	995 469	1 009 210	1 084 571	1 079 387	1 329 584	914 239	1 250 558	1 820 723	1 620 985	n.d.	n.d.	n.d.
Otros Ingresos Tributarios	128 411	124 237	163 313	195 496	184 981	168 960	160 644	160 644	160 644	62 082	62 082	68 744	48 875	n.d.	n.d.	n.d.
INGRESOS NO TRIBUTARIOS	234 047	179 362	192 450	377 717	234 666	255 017	238 035	231 855	178 445	201 883	286 236	352 724	331 296	n.d.	n.d.	n.d.
INGRESOS DEL GBNO. CENTRAL	2 718 289	2 076 300	2 228 493	2 579 894	2 050 745	2 124 868	2 100 448	2 139 953	2 393 490	1 454 647	1 938 337	2 692 805	2 624 256	n.d.	n.d.	n.d.

FUENTE: Tumbes

ELABORACION : Estudios Económicos Sucursal Piura

DEPARTAMENTO DE TUMBES: DEPOSITOS Y OGLIGACIONES

SISTEMA FINANCIERO	1999						2000							VAR%	VAR%
	JUL	AGO	SEP	OCT	NOV	DIC	ENE	FEB	MAR	ABR	MAY	JUN	JUL	JUL00/JUL99	JUL00/JUN00
I. SISTEMA BANCARIO	57 085 439	58 391 838	55 793 528	56 297 925	56 029 476	52 257 838	58 285 745	57 620 792	59 398 021	60 253 515	56 974 479	55 150 190	56 141 071	-1,7	1,8
BANCA CORPORATIVA	56 765 796	58 104 194	55 476 028	55 969 334	55 681 622	51 893 232	58 042 441	57 134 303	58 985 878	59 857 247	56 504 315	54 638 023	55 533 090	-2,2	1,6
CONTINENTAL	20 161 742	20 908 897	18 756 954	18 842 808	18 458 997	18 959 941	19 838 767	19 522 559	20 573 352	21 023 918	26 240 478	24 327 335	24 526 640	21,6	0,8
CREDITO	23 695 855	22 830 836	22 085 311	22 485 895	22 663 676	18 655 290	23 312 441	22 441 913	21 141 832	21 883 315	19 465 760	19 734 312	19 493 600	-17,7	-1,2
REGIONAL	12 908 199	14 364 461	14 633 763	14 640 631	14 558 949	14 278 001	13 646 733	13 086 551	14 896 894	14 491 974	8 549 577	8 653 376	8 879 610	-31,2	2,6
FINANCIERO	0	0	0	0	0	0	1 244 500	2 083 280	2 373 800	2 458 040	2 248 500	1 923 000	2 633 240	n.d.	36,9
BCA.CRED.CONSUMO	311 443	287 644	317 500	328 591	347 854	364 606	173 634	357 994	373 825	380 831	444 950	505 531	505 531	62,3	0,0
DEL TRABAJO	311 443	287 644	317 500	328 591	347 854	364 606	173 634	357 994	373 825	380 831	444 950	505 531	505 531	62,3	0,0
BANCO DE LA NACION	8 200	0	0	0	0	0	69 670	128 495	38 318	15 437	25 214	6 636	102 450	1149,4	1443,9
II. SISTEMA NO BANCARIO	1 716 641	2 684 323	2 786 378	2 797 674	2 585 215	2 519 756	2 325 888	2 317 668	2 286 592	2 286 291	2 237 194	2 872 421	3 085 940	79,8	7,4
CMAC SULLANA	1 716 641	2 684 323	2 786 378	2 797 674	2 585 215	2 519 756	2 325 888	2 317 668	2 286 592	2 286 291	2 237 194	2 872 421	3 085 940	79,8	7,4
SISTEMA FINANCIERO	58 802 080	61 076 161	58 579 906	59 095 599	58 614 691	54 777 594	60 611 633	59 938 460	61 684 613	62 539 806	59 211 673	58 022 611	59 227 011	0,7	2,1
M/N	24 827 456	27 328 897	24 972 271	23 974 613	24 401 121	22 840 028	25 623 738	25 511 780	25 570 767	26 003 445	24 592 228	22 598 842	22 199 070	-10,6	-1,8
M/E	33 974 624	33 747 264	33 607 635	35 120 986	34 213 570	32 035 208	34 987 895	34 426 680	36 113 846	36 536 361	34 619 445	35 423 769	37 027 941	9,0	4,5

FUENTE: SISTEMA FINANCIERO TUMBES

ELABORACION: SECCION ESTUDIOS ECONOMICOS BCRP-SUCURSAL PIURA

DEPARTAMENTO DE TUMBES: SALDO DE COLOCACIONES

SISTEMA FINANCIERO	1999						2000						VAR %	
	JUL	AGO	SEP	OCT	NOV	DIC	ENE	FEB	MAR	ABR	MAY	JUN	JUL	JUL00/JUL99
I. SISTEMA BANCARIO	34 358 299	35 136 723	33 726 204	30 752 178	28 223 701	31 550 836	25 803 139	25 422 896	25 200 447	25 087 255	25 033 638	24 502 295	24 138 320	-29,7
BANCA CORPORATIVA	28 998 660	29 669 465	28 261 994	25 234 692	22 611 493	22 010 187	20 110 265	19 674 904	19 403 507	19 300 768	19 208 986	18 626 881	18 262 910	-37,0
CONTINENTAL	12 235 046	12 836 460	13 373 891	12 460 942	11 028 528	11 267 712	8 630 428	8 353 031	8 232 143	8 087 222	7 596 022	7 018 407	6 889 210	-43,7
CREDITO	11 783 225	11 916 102	10 423 742	8 346 111	7 708 202	6 745 103	6 806 545	6 949 991	6 939 839	7 011 578	7 316 151	7 590 980	7 521 930	-36,2
REGIONAL	4 980 389	4 916 903	4 464 361	4 427 639	3 874 763	3 997 372	3 552 292	3 545 042	3 482 205	3 445 048	3 439 813	3 397 494	3 238 010	-35,0
FINANCIERO	0	0	0	0	0	0	1 121 000	826 840	749 320	756 920	857 000	620 000	613 760	n.d.
BCA.CRED.CONSUMO	5 359 639	5 467 258	5 464 210	5 517 486	5 612 208	9 540 649	5 692 874	5 747 992	5 796 940	5 786 487	5 824 652	5 875 414	5 875 410	9,6
DEL TRABAJO	5 359 639	5 467 258	5 464 210	5 517 486	5 612 208	9 540 649	5 692 874	5 747 992	5 796 940	5 786 487	5 824 652	5 875 414	5 875 410	9,6
BANCO DE LA NACION	0	0	0	0	0	0	0	0	0	0	0	0	0	n.d.
II. SISTEMA NO BANCARIO	6 966 107	7 076 456	7 171 439	8 038 777	8 280 180	8 891 637	8 994 046	9 383 680	10 064 613	10 403 130	10 604 042	10 619 621	10 570 650	51,7
CMAC SULLANA	6 966 107	7 076 456	7 171 439	8 038 777	8 280 180	8 891 637	8 994 046	9 383 680	10 064 613	10 403 130	10 604 042	10 619 621	10 570 650	51,7
SISTEMA FINANCIERO	41 324 406	42 213 179	40 897 643	38 790 955	36 503 881	40 442 473	34 797 185	34 806 576	35 265 060	35 490 385	35 637 680	35 121 916	34 708 970	-16,0
M/N	20 756 733	21 371 941	20 952 599	21 763 708	21 795 330	26 666 727	22 293 635	22 151 515	22 730 610	23 404 235	23 521 108	23 286 670	23 228 300	11,9
M/E	20 567 673	20 841 238	19 945 044	17 027 247	14 708 551	14 955 666	12 503 550	12 655 061	12 534 450	12 086 150	12 116 572	11 835 246	11 480 670	-44,2

FUENTE: SISTEMA FINANCIERO TUMBES

ELABORACION: SECCION ESTUDIOS ECONOMICOS BCRP-SUCURSAL PIURA

VAR%
JUL00/JUN00
-1,5
-2,0
-1,8
-0,9
-4,7
-1,0
0,0
0,0
n.d.
-0,5
-0,5
-1,2
-0,3
-3,0

CARTERA MOROSA: DEPARTAMENTO DE TUMBES
(Variacion Porcentual)

ENTIDADES	1999						2000						
	JUL	AGO	SEP	OCT	NOV	DIC	ENE	FEB	MAR	ABR	MAY	JUN	JUL
I. SISTEMA BANCARIO	10,08	11,21	10,32	11,48	11,01	9,69	13,16	17,67	16,81	17,05	16,68	17,47	20,7
BANCA CORPORATIVA	11,49	12,84	11,85	13,48	13,17	13,11	16,24	22,16	21,16	21,48	21,05	22,28	26,7
CONTINENTAL	0,94	0,82	1,22	0,89	1,11	1,09	1,56	5,08	1,52	1,79	1,69	1,59	1,6
CREDITO	8,82	13,06	12,84	16,69	16,11	19,45	20,29	22,42	24,59	24,54	22,97	23,62	33,85
REGIONAL	43,72	43,67	41,4	41,71	41,63	40,19	49,24	67,07	65,31	66,18	64,94	66,06	68,78
FINANCIERO	0	0	0	0	0	0	s.i	s.i	s.i	s.i	0	0	0
BCA.CRED.CONSUMO	2,47	2,4	2,39	2,37	2,33	1,38	2,31	2,29	2,27	2,27	2,26	2,23	2,23
DEL TRABAJO	2,47	2,4	2,39	2,37	2,33	1,38	2,31	2,29	2,27	2,27	2,26	2,23	2,23
BANCO DE LA NACION	n.d	n.d	n.d	n.d	n.d	n.d	n.d	n.d	n.d	n.d	0	0	0
II. SISTEMA NO BANCARIO	5,26	6,22	5,37	4,93	4,79	4,31	4,77	5,09	5,48	5,00	6,66	6,15	6,16
CMAC SULLANA	5,26	6,22	5,37	4,93	4,79	4,31	4,77	5,09	5,48	5,00	6,66	6,15	6,16
SISTEMA FINANCIERO	9,27	10,38	9,45	10,13	9,6	8,54	10,99	14,28	13,58	13,52	13,7	14,05	16,4

FUENTE: SISTEMA FINANCIERO TUMBES

ELABORACION: SECCION ESTUDIOS ECONOMICOS BCRP-SUCURSAL PIURA

DEPARTAMENTO DE TUMBES: EXPORTACIONES DE PRINCIPALES PRODUCTOS

(MILES DE US\$)

PRODUCTOS	1 999						2 000							VAR %	VAR %
	JUL	AGO	SEP	OCT	NOV	DIC	ENE	FEB	MAR	ABR	MAY	JUN	JUL	JUL00/JUL99	JUL00/JUN00
PLATA	130	0	31	0	0	24	94	5	121	94	31	0	0	-100,0	n.d.
CAFÉ	0	0	0	0	113	0	0	62	0	30	27	0	0	n.d.	n.d.
HARINA DE PESCADO	0	0	0	0	0	0	0	0	0	0	0	0	0	n.d.	n.d.
HARINA MARIGOLD	0	148	115	148	0	0	0	0	0	0	0	0	204	n.d.	n.d.
FRIJOL	21	0	52	98	34	111	68	60	70	72	51	90	27	28,6	-70,0
ACEITE DE LIMON	0	0	0	0	0	0	0	0	0	0	0	0	0	n.d.	n.d.
ALMIDON DE MAIZ	85	39	37	14	27	52	15	86	0	67	0	0	65	-23,5	n.d.
HILADOS DE ALGODÓN	183	0	495	0	238	602	0	51	26	50	0	168	67	-63,4	-60,1
PRENDAS DE VESTIR	86	0	220	0	0	45	0	65	74	70	212	309	207	140,7	-33,0
TEJIDOS DE ALGODÓN	0	0	0	0	20	0	0	2	0	0	0	0	0	n.d.	n.d.
PESCADO CONGELADO	0	0	53	0	0	0	0	0	44	0	0	0	0	n.d.	n.d.
CONSERVAS DE PESCADO	0	17	0	0	0	0	0	0	0	0	0	0	0	n.d.	n.d.
LANGOSTINOS	0	0	0	0	0	0	0	0	0	0	0	0	0	n.d.	n.d.
POTA Y CALAMAR	0	0	0	0	0	0	0	0	0	0	0	0	0	n.d.	n.d.
APRESTO DE ALMIDON	0	9	49	61	53	61	0	0	50	0	0	0	45	n.d.	n.d.
PRODUCTOS DE COBRE	0	151	0	114	0	114	0	0	0	0	137	0	0	n.d.	n.d.
PRODUCTOS DE ACERO	40	20	120	173	51	199	93	48	71	155	0	0	55	n.d.	n.d.
TOTAL	545	384	1 172	608	536	1 208	270	379	456	538	458	567	670	22,9	18,2

FUENTE: ADUANA DE TUMBES

ELABORACION: SECCION ESTUDIOS ECONOMICOS BCRP-SUCURSAL PIURA