

I. INFLACION

En Junio, el Índice de Precios al Consumidor en la ciudad de Tumbes registró la tasa más baja de lo que va del presente año (0,06 por ciento), menor que la del mes anterior (0,2 por ciento) y mayor que la de Lima Metropolitana (0,0 por ciento), manteniendo estable la tendencia que se observa en lo que va del presente año. Con este resultado se acumuló 1,64 por ciento en los seis meses del presente año, y 1,3 por ciento para los doce últimos. Influyó en el resultado la caída en los precios de los productos que componen el rubro "Alimentos Bebidas y Tabaco".

VARIACION PORCENTUAL DEL IPC EN LA CIUDAD DE TUMBES				
MES	MENSUAL		ACUMULADO	
	1999	2000	1999	2000
Enero	0.04	0.30	0.04	0.30
Febrero	0.20	0.40	0.03	0.70
Marzo	0.40	0.30	0.70	1.00
Abril	0.50	0.40	1.20	1.40
Mayo	0.30	0.20	1.50	1.60
Junio	0.10	0.06	1.60	1.64
Julio	0.10		1.70	
Agosto	0.20		1.90	
Setiembre	0.04		1.90	
Octubre	-1.00		0.90	
Noviembre	0.01		1.00	
Diciembre	0.20		1.20	

Fuente : INEI. Tumbes.

Elaboración : Sección Estudios Economicos. BCRP. Sucursal Piura

VARIACION PORCENTUAL DEL IPC POR RUBROS EN LA CIUDAD DE TUMBES

Mes	Indice General	GRANDES GRUPOS DE CONSUMO							
		Alim. Beb. y Tabaco	Vestido y Calzado	Alquiler Vvda. Comb	Mueb. Ens y Mant	Cuid y Cons de la salud	Transport. y Comun.	Esparc. Div. Serv. Cult.	Otros
1999									
Enero	0.04	-0.30	0.70	0.20	2.80	3.40	-1.20	0.00	0.40
Febrero	0.20	-0.20	0.20	-0.10	0.70	4.00	0.50	1.70	2.10
Marzo	0.40	0.00	0.40	0.80	0.80	2.20	0.00	1.80	1.40
Abril	0.50	0.50	0.20	0.20	0.40	2.20	1.30	0.40	1.10
Mayo	0.30	-0.90	0.60	1.30	0.50	2.20	7.00	0.10	1.00
Junio	0.10	-0.10	0.30	0.20	0.20	0.30	0.00	0.00	1.40
Julio	0.10	0.00	0.00	0.20	-1.70	1.20	1.70	0.40	0.50
Agosto	0.20	-0.60	0.30	3.10	0.40	0.00	0.80	0.00	0.60
Septiembre	0.04	-1.00	0.00	2.30	-0.80	0.70	1.60	0.00	2.80
Octubre	-1.00	-1.50	-0.20	0.60	-1.40	0.20	-3.10	0.60	0.30
Noviembre	0.01	-0.32	0.46	-0.45	-0.35	0.90	2.30	0.00	0.90
Diciembre	0.20	-0.10	0.00	0.90	0.80	1.60	0.70	0.00	0.10
2000									
Enero	0.30	-0.10	1.90	1.30	-0.30	2.10	0.30	0.60	0.10
Febrero	0.40	-0.10	0.00	1.60	0.00	2.00	0.10	0.00	1.50
Marzo	0.30	0.50	0.30	0.00	0.20	0.10	0.00	0.00	0.20
Abril	0.40	0.16	0.00	1.45	0.14	2.49	0.00	0.00	0.62
Mayo	0.20	-0.20	0.00	0.20	0.00	0.90	0.10	0.40	3.10
Junio	0.06	-0.20	0.00	0.30	0.00	2.60	0.00	0.00	0.70

Fuente: INEI. Tumbes.

Elaboración : Sección Estudios Económicos. BCRP. Sucursal Piura.

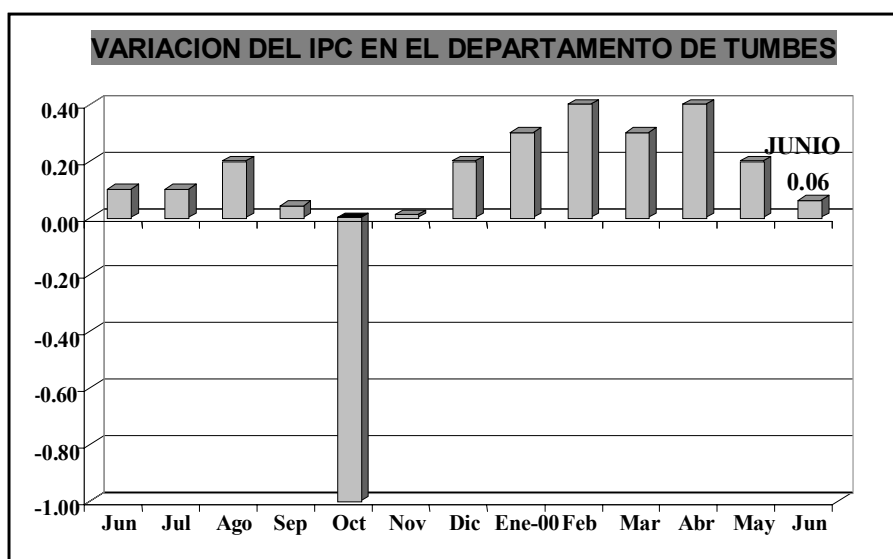

II. PRODUCCION

1. Agricultura

El PBI agrícola departamental, respecto a igual mes 1999, aumentó 111,1 por ciento, el mismo que se sustenta en la importante área cosechada de arroz y de plátano, que compensaron ampliamente la caída en el limón.

La producción de plátano incluso fue mayor a la del mes anterior (182,1 por ciento) y derivó, más que a rendimiento, el cual en promedio disminuyó, a la cosecha de 1,700 hectáreas, área mayor en 92,0 por ciento a la explotada en similar mes del año pasado (883 hectáreas).

PRODUCCION AGRICOLA EN TUMBES
(TM)

CULTIVOS	99	2000	2000	VAR %		ACUMULADO: ENE-JUN		VAR %
	JUN	MAY	JUN	JUN2000/MAY2000	JUN2000/JUN99	1999	2000	
PERMANENTES								
LIMON	135	98	60	-38.9	-55.6	1,094	587	-46.4
MANGO	0	0	0	n.d.	n.d.	89	112	26.1
SEMI-PERMANENTES								
PLATANO	1,374	3,303	3,876	17.3	182.1	8,132	16,290	100.3
TRANSITORIOS								
ARROZ	5,499	1,413	11,518	715.5	109.5	33,125	47,905	44.6
FRIJOL CASTILLA	52	8	42	436.5	-19.2	178	153	-14.2
MAIZ AMARRILLO	115	146	264	80.9	129.7	905	1,113	23.0
SOYA	0	2	7	222.2	n.d.	15	64	329.9
YUCA	35	194	101	-47.8	189.1	187	831	344.6

Fuente : Dirección del Ministerio de Agricultura - Tumbes.

Elaboración : Sección Estudios Económicos BCRP - Sucursal Piura.

SIEMBRAS EN TUMBES
(HAS)

CULTIVOS	99 JUN	2000 MAY	2000 JUN	VAR % JUN2000/MAY2000	VAR % JUN2000/JUN99	CAMPAÑA : AGO- JUN		
						98-99	99-2000	VAR %
PERMANENTES	3	2	3	46	0	53	48	-10.3
LIMON	3	1	2	8.7	-50	53	42	-20.0
MANGO	0	1	2	123.9	n.d.	0	5	n.d.
SEMI-PERMANENTES	27	6	72	1,208.7	167	1,428	877	-38.6
PLATANO	27	6	72	1,208.7	167	1,428	877	-38.6
TRANSITORIOS	132	103	89	-13.6	-32.5	11 133	11 313	1.6
ARROZ	0	0	1	n.d.	n.d.	9,267	10,107	9.1
FRIJOL CASTILLA	21	7	0	-100.0	-100.0	568	143	-74.8
MAIZ AMARRILLO	104	59	54	-8.5	-48.1	1,132	798	-29.5
SOYA	4	23	25	10.7	531.3	105	120	14.5
YUCA	3	15	9	-40.5	193.3	61	145	137.5
TOTAL	162	111	164	48.2	1.3	12 614	12 238	-3.0

Fuente : Dirección del Ministerio de Agricultura - Tumbes.

Elaboración : Sección Estudios Económicos BCRP - Sucursal Piura.

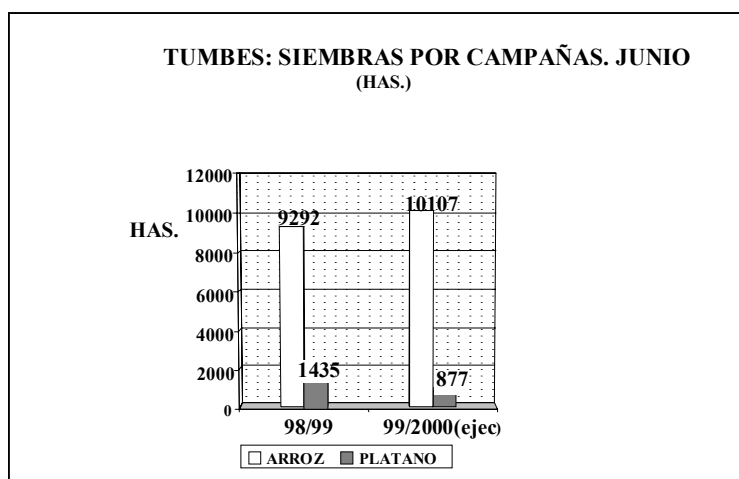

En el acumulado semestral, el PBI agrícola, comparado con similar período del año pasado, muestra un crecimiento de 45,3 por ciento, que se explica principalmente por el aumento en la producción de plátano y arroz.

La mayor producción de plátano, en esta oportunidad incidió en el precio en chacra que bajó -10,5 por ciento respecto al mes anterior y, fue menor en -50,0 por ciento al observado en igual mes del año pasado. En cuanto al arroz, por la mayor producción vio reducido su precio a S/. 0,60 kg.; sin embargo, fue mayor al de similar mes año pasado.

Con relación a las siembras, se instalaron 165 hectáreas de los principales cultivos (72 hectáreas de plátano, 54 de maíz amarillo duro y 25 hectáreas de soya), aumentando 1,9 por ciento respecto a las ejecutadas el mismo período del año pasado. El bajo hectareaje sembrado se debe a que los campos están preparándose para el inicio de la campaña que se inicia en Agosto.

2. Pesquería

La actividad pesquera, creció 14,0 por ciento, comparado con igual mes del año pasado, sustentado en la mayor extracción de especies para la línea de fresco y congelado, especialmente del primero que mostró una importante recuperación respecto a los meses precedentes. A nivel acumulado en lo que va del presente año, respecto a similar periodo del año pasado, el PBI muestra un aumento de 22,0 por ciento.

Específicamente, el desembarque de especies aumentó 18,8 por ciento con relación a igual mes de 1999 y 2,0 por ciento comparado con mayo del presente año. El resultado de la extracción pesquera benefició principalmente a la línea de fresco y congelado, que compensaron ampliamente la reducción en la producción de langostino, especie que está siendo afectada fuertemente por el virus de la mancha blanca. A nivel acumulado en lo que va del presente año la extracción muestra un crecimiento de 20,2 por ciento.

TUMBES: EXTRACCION DE RECURSOS HIDROBIOLÓGICOS

(TM)

DESTINO	JUN		2000 JUN	VAR % JUN2000/MAY2000	VAR % JUN2000/JUN99	ACUMULADO A JUN		
	99 JUN	2000 MAY				1999	2000	VAR %
Consumo Humano Directo	3 984	3 460	3 506	1,33	(12,00)	15 034	14 437	(3,97)
Congelado	1 212	765	642	(16,07)	(47,03)	8 128	5 611	(30,97)
Curado	4	7	6	(18,52)	64,38	28	38	38,65
Fresco	2 768	2 687	2 858	6,33	3,23	6 878	8 788	27,76
TOTAL	3 984	3 460	3 506	1,33	(12,00)	15 034	14 437	(3,97)

Fuente : Dirección del Ministerio de Pesquería Tumbes.

Elaboración : Sección Estudios Económicos BCRP - Sucursal Piura.

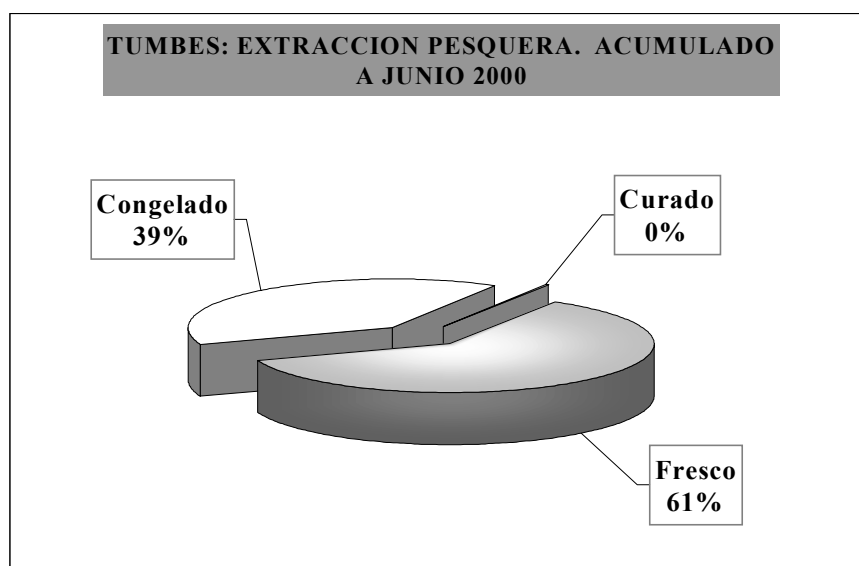

III.- SECTOR EXTERNO

1. - Exportaciones

El monto transado de las operaciones de comercio exterior registradas por la Aduana de Tumbes aumentó en 312,4 por ciento, con relación a similar mes del año pasado, e incluso su nivel fue mayor que el del mes pasado (28,5 por ciento), mostrando una tendencia creciente en lo que va del 2000, la misma que se sustenta principalmente por las exportaciones de productos no tradicionales.

Los productos sidermetalúrgicos fueron los de mayor valor exportable (US\$ 380 mil), seguido de los productos textiles (US\$ 233 mil) y agropecuarios (US\$ 167 mil). Importante fueron las ventas de "papeles y cartones de gramaje" (US\$ 623,1 mil) y alcohol etílico (US\$ 107,1 mil).

En términos acumulados, las exportaciones comparadas con similar período del año pasado aumentaron 97,6 por ciento, destacando principalmente las ventas de productos agropecuarios y químicos.

EXPORTACIONES POR TUMBES (MILES US\$)

PRODUCTOS	1999	2000	2000	VAR %		ACUMULADO: ENE-JUN		VAR %
	JUN	MAY	JUN	JUN 2000/MAY 2000	JUN 2000/JUN 1999	1999	2000	
I. TRADICIONALES	5	88	69	-21.6	1,280.0	103	542	425.9
MINEROS	0	31	0	-100.0	n.d.	36	256	609.7
PETROLEO	0	0	0	n.d.	n.d.	0	1	n.d.
AGRICOLAS	5	57	69	21.1	-69.5	21	285	1,256.7
PESQUEROS	0	0	0	n.d.	n.d.	46	0	-100.0
II. NO TRADICIONALES	610	1,886	2,467	30.8	304.4	5,231	9,998	91.1
AGROPECUARIOS	163	167	257	53.9	57.7	1,053	1,293	22.8
TEXTILES	96	233	542	132.6	464.6	1,134	1,119	-1.3
PESQUEROS	0	0	0	n.d.	#¡DIV /0!	413	155	-62.5
METAL MECANICOS	70	71	179	152.1	155.7	437	535	22.5
QUIMICOS	3	89	200	124.7	6,566.7	342	1,972	476.5
SIDERMETALURGICO	169	380	184	-51.6	8.9	1,067	1,049	-1.7
MINERALES NO METALICOS	22	24	2	-91.7	-4,683.3	322	89	-72.4
RESTO	87	922	1,103	19.6	1,167.8	463	3,786	717.7
TOTAL	615	1,974	2,536	28.5	312.4	5,334	10,540	97.6

Elaboración : Sección Estudios Económicos. BCRP. Sucursal Piura.
Fuente: Aduanas. Tumbes

EXPORTACIONES PRINCIPALES PRODUCTOS POR TUMBES (MILES US\$)

PRODUCTOS	1999	2000	2000	VAR %		ACUMULADO: ENE- JUN		VAR %
	JUN	MAY	JUN	JUN 2000/MAY 2000	JUN 2000/JUN 1999	1998	1999	
PLATA	107	31	0	-100,0	-100,0	2.238	439	-80,4
CAFÉ	0	27	0	-100,0	n.d.	118	0	-100,0
HARINA DE PESCADO	0	0	0	n.d.	n.d.	2.705	0	-100,0
HARINA MARIGOLD	0	0	0	n.d.	n.d.	0	218	n.d.
FRIJOLES	57	51	90	76,5	57,9	0	115	n.d.
ACEITE DE LIMON	0	0	0	n.d.	n.d.	0	0	n.d.
ALMIDON DE MAIZ	68	0	0	n.d.	-100,0	38	422	1.010,5
HILADOS DE ALGODÓN	0	0	168	n.d.	n.d.	0	368	n.d.
PRENDAS DE VESTIR	88	212	309	45,8	251,1	2.033	591	-70,9
TEJIDOS DE ALGODÓN	0	0	0	n.d.	n.d.	712	0	-100,0
PESCADO CONGELADO	0	0	0	n.d.	n.d.	24	79	229,2
CONSERVAS DE PESCADO	0	0	0	n.d.	n.d.	489	310	-36,6
LANGOSTINOS	0	0	0	n.d.	n.d.	2.857	0	-100,0
POTA Y CALAMAR	0	0	0	n.d.	n.d.	0	3	n.d.
APRESTO DE ALMIDON	0	0	0	n.d.	n.d.	27	90	233,3
PRODUCTOS DE COBRE	0	137	0	-100,0	n.d.	134	399	197,8
PRODUCTOS DE ACERO	55	0	0	n.d.	-100,0	538	128	-76,2
TOTAL	375	458	567	23,8	51,2	11.913	3.162	-73,5

Elaboración : Sección Estudios Económicos. BCRP. Sucursal Piura.
Fuente : Aduanas. Tumbes.

IMPORTACIONES POR TUMBES (MILES US\$)

PRODUCTOS	1999 JUN	2000 MAY	2000 JUN	VAR%		ACUMULADO:ENE-JUN		
				JUN2000/MAY2000	JUN2000/JUN1999	1999	2000	VAR%
BS. CONSUMO	210	362	113	-68,81	-132,77	956	475	-50,32
INSUMOS	275	826	598	-27,58	-110,03	1.785	1.424	-20,21
BS. CAPITAL	354	134	1.172	774,93	118,91	1.738	1.306	-24,83
DIVERSOS	0	75	123	64,40	N.D.	0	198	N.D.
TOTAL	839	1.397	2.007	43,65	139,19	4.479	3.404	-24,01

FUENTE: Aduanas tumbes

ELABORACION: Estudios económicos: BCRP sucursal Piura.

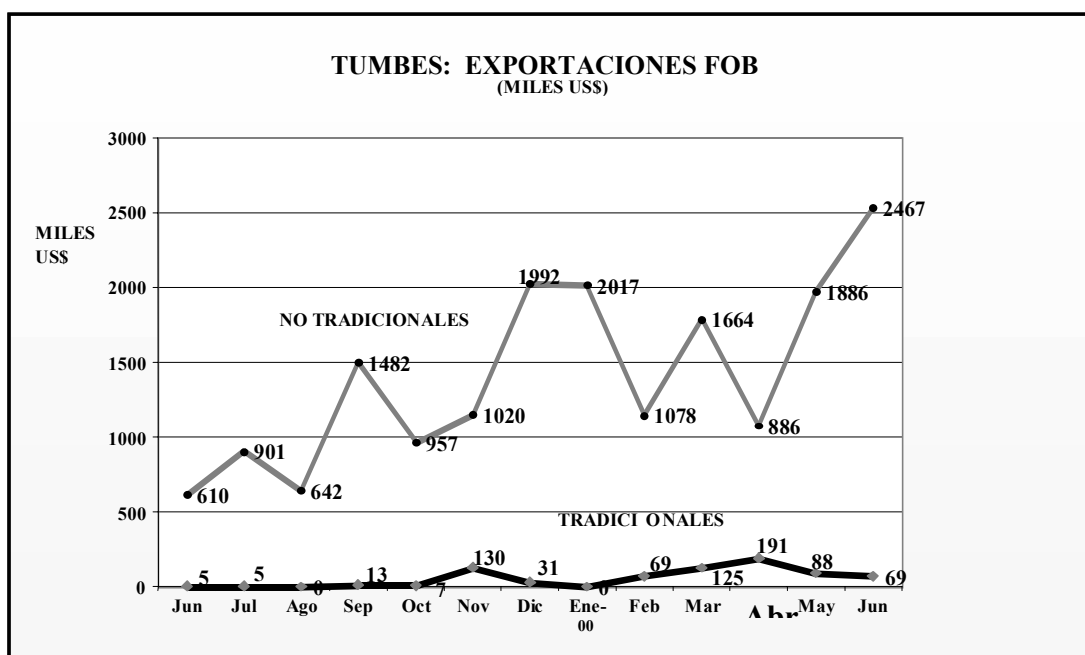

IV. MONEDA Y CREDITO

1. Depósitos y Obligaciones

En junio 2000, los depósitos y obligaciones del Sistema Financiero del departamento de Tumbes registraron un saldo de S/.58,0 millones. Esto significó obtener un incremento de 19,8 por ciento respecto de junio 1999, frente a una inflación anual de 3,2 por ciento, y una disminución de -2,0 por ciento respecto de mayo del 2000, frente a una inflación mensual de 0,1 por ciento.

La institución de mayor dinamismo durante el mes , y, en los últimos doce meses fue la CMAC Sullana.

El Banco de Continental fue el de mayor participación relativa, con 41,9 por ciento de las captaciones totales, seguido del Banco de Crédito, con 34,0 por ciento.

Por tipo de moneda, las captaciones en moneda extranjera superaron a las de moneda nacional (61,1 por ciento versus 38,9 por ciento).

DPTO TUMBES: DEPOSITOS Y OBLIGACIONES					
	99 JUN	200 MAY	200 JUN	VAR% JUN2000/MAY2000	VAR% JUN2000/JUN99
SISTEMA BANCARIO	47.530,289	56.974,479	55.150,190	-3,2	16,0
BANCO DE LA NACION	0,000	2,214	6,636	-73,7	nd
BANCA CORPORATIVA	47.228,429	56.504,315	54.638,023	-3,3	15,7
CREDITO	23.465,152	19.465,760	19.734,312	1,4	-16,0
CONTINENTAL	11.912,464	26.240,478	24.327,335	-7,3	104,2
NORBANK	11.820,813	8.549,577	8.663,376	1,2	-26,8
FINANCIERO	0,000	2.248,500	1.923,000	-14,5	nd
BCA CREDITO CONSUMO	301,860	444,950	505,531	13,6	67,5
DEL TRABAJO	301,860	444,950	505,531	13,6	67,5
SISTEMA NO BANCARIO	916,631	2.237,194	2.872,421	28,4	213,4
CMAC SULLANA	916,631	2.237,194	2.872,421	28,4	213,4
	0,000	0,000	0,000		
SISTEMA FINANCIERO	48.446,920	59.211,673	58.022,611	-2,0	19,8
MN	22.707,341	24.592,228	22.538,842	-8,1	-0,5
ME	25.739,579	34.619,445	35.483,769	2,3	37,6

PARTICIPACION RELATIVA EN EN EL TOTAL DE DEPOSITOS			
(%)			
	99 JUN	2000 MAY	2000 JUN
SISTEMA BANCARIO	98,1	96,2	95,0
BANCO DE LA NACION	0,00	0,04	0,01
BANCA CORPORATIVA	97,5	95,4	94,2
CREDITO	48,5	32,9	34,0
CONTINENTAL	24,6	44,3	41,9
NORBANK	24,4	14,4	14,9
FINANCIERO	0,0	3,8	3,3
BCA. CRED. CONSUMO DEL TRABAJO	0,6	0,8	0,9
	0,6	0,8	0,9
SISTEMA NO BANCARIO	1,9	3,8	5,0
CMAC SULLANA	1,9	3,8	5,0
SISTEMA FINANCIERO	100,0	100,0	100,0
M/N	46,9	41,5	38,9
M/E	53,1	58,5	61,1

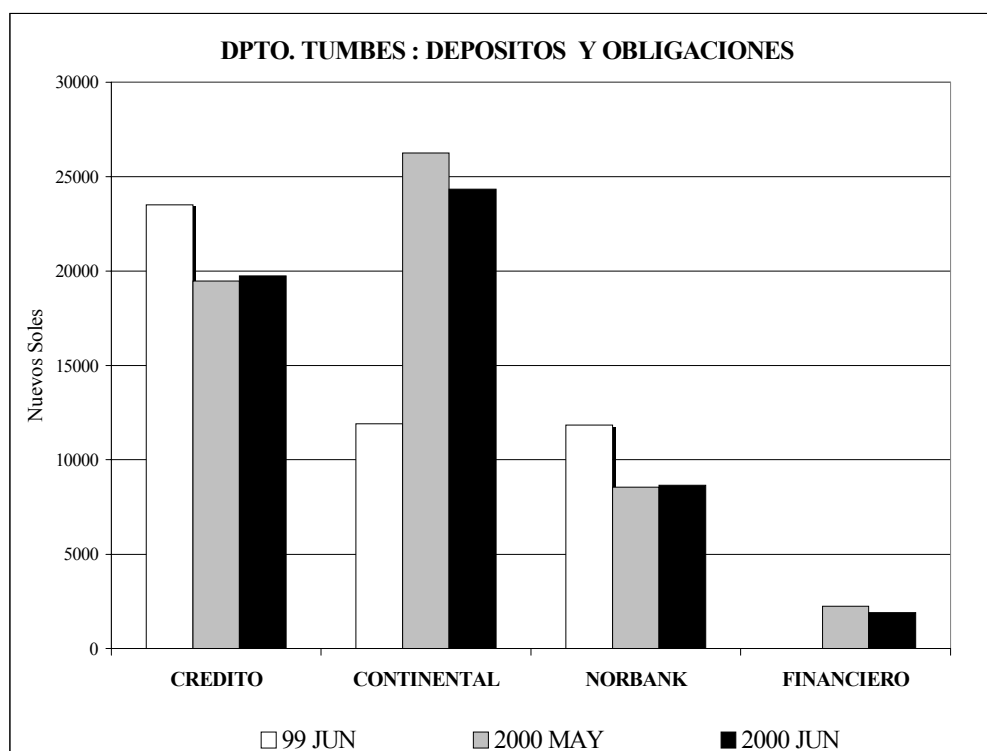

2. Colocaciones

En el mes de junio 2000, las colocaciones del Sistema Financiero del departamento de Tumbes registraron un saldo de S/. 35,1 millones. Esto significó una disminución de -16,2 por ciento, respecto de junio 1999, frente a una inflación anual de 3,2 por ciento; y, una disminución de -1,4 por ciento respecto de mayo 2000, frente a una inflación mensual de 0,1 por ciento.

La institución de mayor dinamismo durante el mes fue el Banco de Crédito y en los últimos doce meses la CMAC Sullana. La CMAC Sullana continuó siendo la de mayor participación relativa con 30,2 por ciento de las colocaciones totales.

Los préstamos en moneda nacional superaron ampliamente a las efectuadas en moneda extranjera (66,3 por ciento versus 33,7 por ciento).

DPTO TUMBES : COLOCACIONES					
	99	2000	2000	VAR%	VAR%
	JUN	MAY	JUN	JUN2000/MAY2000	JUN2000/JUN99
SISTEMA BANCARIO	34.978,047	25.033,638	24.502,295	-2,1	-29,9
BANCO DE LA NACION	0,000	0,000	0,000	nd.	nd.
BANCA CORPORATIVA	29.671,982	19.208,986	18.626,881	-3,0	-37,2
CREDITO	11.517,959	7.316,151	7.590,980	3,8	-34,1
CONTINENTAL	12.848,190	7.596,022	7.018,407	-7,6	-45,4
NORBANK	5.305,833	3.439,813	3.397,494	-1,2	-36,0
FINANCIERO	0,000	857,000	620,000	-27,7	nd.
BCA CRED. CONSUMO	5.306,065	5.824,652	5.875,414	0,9	10,7
DEL TRABAJO	5.306,065	5.824,652	5.875,414	0,9	10,7
SISTEMA NO BANCARIO	6.923,429	10.604,042	10.619,621	0,1	53,4
CMAC SULLANA	6.923,429	10.604,042	10.619,621	0,1	53,4
SISTEMA FINANCIERO	41.901,476	35.637,680	35.121,916	-1,4	-16,2
MN	21.286,355	23.521,108	23.286,670	-1,0	9,4
ME	20.615,121	12.116,572	11.835,246	-2,3	-42,6

PARTICIPACION RELATIVA EN EN EL TOTAL DE COLOCACIONES			
	(%)		
	99 JUN	2000 MAY	2000 JUN
SISTEMA BANCARIO	83,5	70,2	69,8
BANCO DE LA NACION	0,0	0,0	0,0
BANCA CORPORATIVA	70,8	53,9	53,0
CREDITO	27,5	20,5	21,6
CONTINENTAL	30,7	21,3	20,0
NORBANK	12,7	9,7	9,7
FINANCIERO	0,0	2,4	1,8
BCA. CRED. CONSUMO	12,7	16,3	16,7
DEL TRABAJO	12,7	16,3	16,7
SISTEMA NO BANCARIO	16,5	29,8	30,2
CMAC SULLANA	16,5	29,8	30,2
SISTEMA FINANCIERO	100,0	100,0	100,0
M/N	50,8	66,0	66,3
M/E	49,2	34,0	33,7

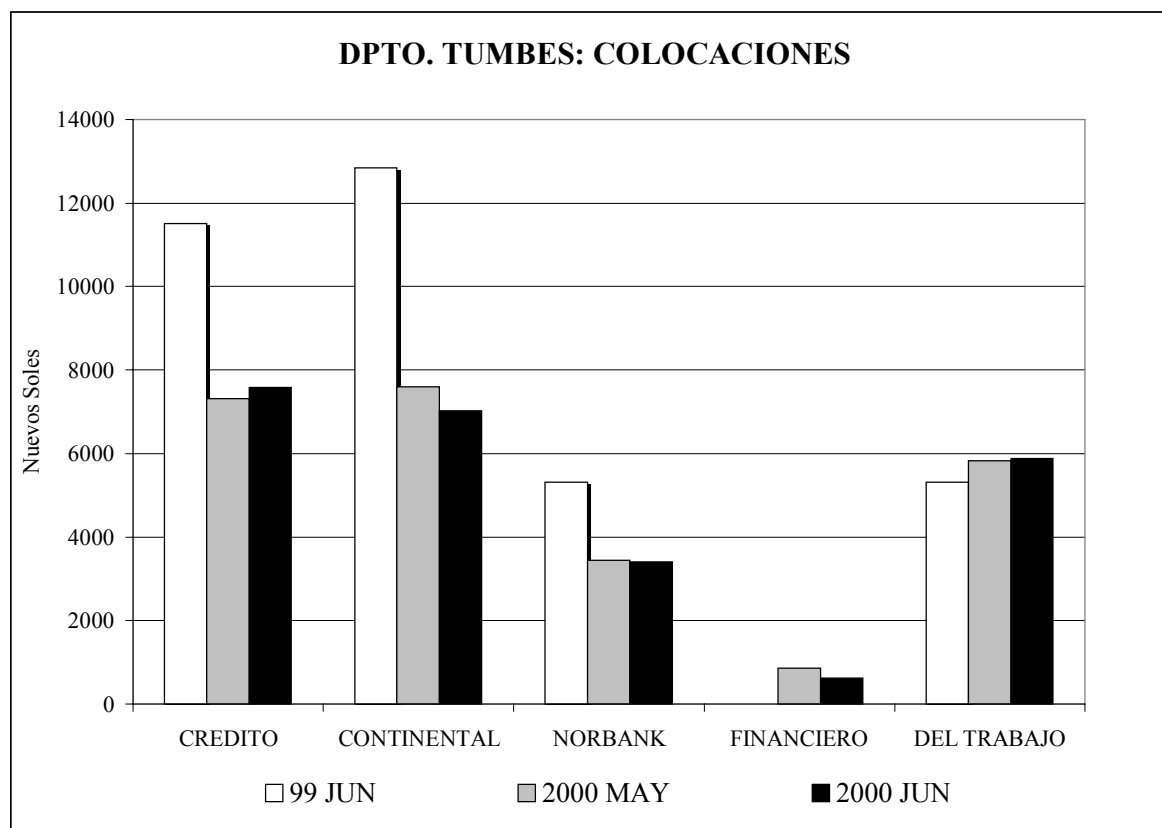

En junio 2000, el nivel de morosidad del Sistema Financiero fue superior al registrado en mayo 2000 y junio de 1999, debido principalmente al incremento de la cartera pesada del Banco de Crédito y del Norbank. En sentido contrario, la banca corporativa por ejecución de préstamos disminuyó ligeramente su nivel.

DPTO. TUMBES : CARTERA MOROSA (%)			
	99 JUN	2000 MAY	2000 JUN
SISTEMA BANCARIO	12,23	16,68	17,47
BANCO DE LA NACION	0	0	0
BANCA CORPORATIVA	13,97	21,05	22,28
CREDITO	9,13	22,97	23,62
CONTINENTAL	5,12	1,69	1,59
NORBANK	45,91	64,94	66,06
FINANCIERO	0	0	0
BCA. CRED. CONSUMO	2,5	2,26	2,23
DEL TRABAJO	2,5	2,26	2,23
SISTEMA NO BANCARIO	4,81	6,66	6,15
CMAC SULLANA	4,81	6,66	6,15
SISTEMA FINANCIERO	11,01	13,7	14,05

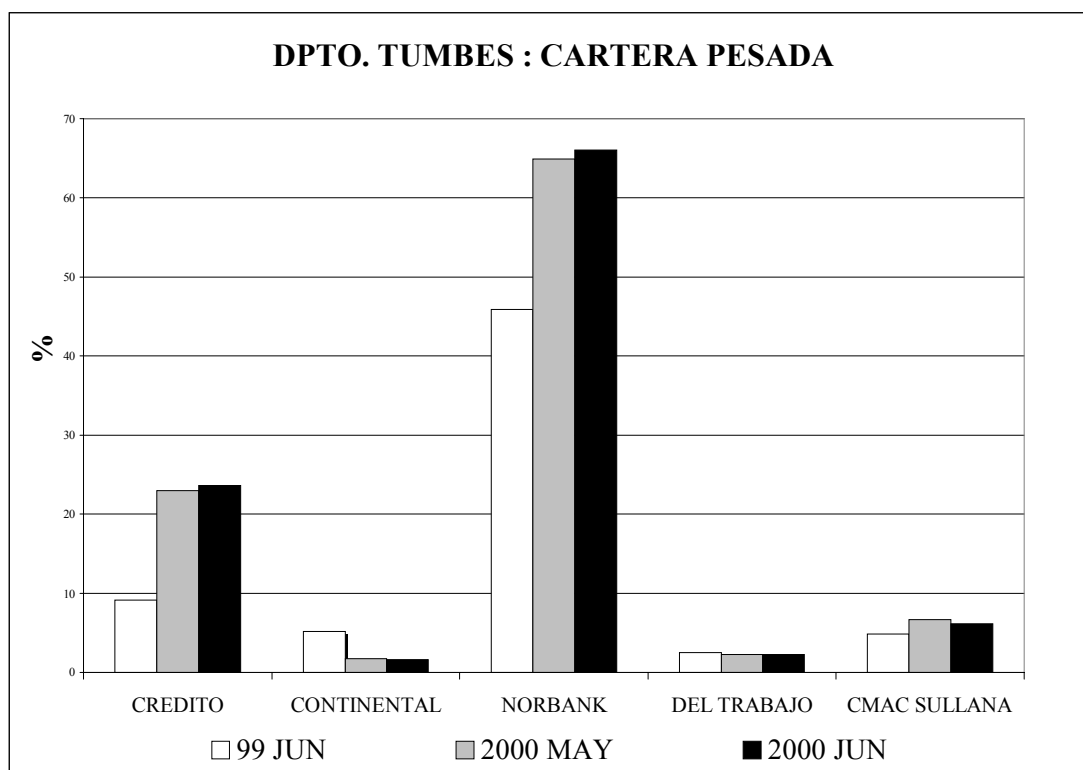

DEPARTAMENTO DE TUMBES: INDICE DE PRECIOS AL CONSUMIDOR POR RUBROS
(variación porcentual)

GRANDES GRUPOS DE CONSUMO	1999							2000				
	Jun	Jul	Ago	Sep	Oct	Nov	Dic	Ene	Feb	Mar	Abr	May
Indice General	0,10	0,10	0,20	0,00	-1,00	0,01	0,20	0,30	0,40	0,30	0,40	0,20
Alimentos Bebidas y Tabaco	-0,10	0,00	-0,60	-1,00	-1,50	-0,32	-0,10	-0,10	-0,10	0,50	0,16	-0,20
Vestido y Calzado	0,30	0,00	0,30	0,00	-0,20	0,46	0,00	1,90	0,00	0,30	0,00	0,00
Alquiler Vvda. Comb.	0,20	0,20	3,10	2,30	0,60	-0,45	0,90	1,30	1,60	0,00	1,45	0,20
Muebles Enseres y Manten.	0,20	-1,70	0,40	-0,80	-1,40	-0,35	0,80	-0,30	0,00	0,20	0,14	0,00
Cuid y Conservación de la Salud	0,30	1,20	0,00	0,70	0,20	0,90	1,60	2,10	2,00	0,10	2,49	0,90
Transporte y Comunicaciones	0,00	1,70	0,80	1,60	-3,10	2,30	0,70	0,30	0,10	0,00	0,00	0,10
Esparc. Div. y Serv. Culturales	0,00	0,40	0,00	0,00	0,60	0,00	0,00	0,60	0,00	0,00	0,00	0,40
Otros	1,40	0,50	0,60	2,80	0,30	0,90	0,10	0,10	1,50	0,20	0,62	3,10

FUENTE: INEI TUMBES

ELABORACION: SECCION ESTUDIOS ECONOMICOS BCRP-SUCURSAL PIURA

DEPARTAMENTO DE TUMBES: PRODUCCION AGRICOLA.

(TM)

CULTIVOS	1999							2000						VAR%	VAR%
	JUN	JUL	AGO	SEP	OCT	NOV	DIC	ENE	FEB	MAR	ABR	MAY	JUN	JUN00/ JUN99	JUN00/ MAY00
PERMANENTES															
LIMON	135	65	33	25	16	32	105	71	137	69	152	98	60	-55,56	-38,78
MANGO	0	0	0	0	0	88	253	100	12	0	0	0	0	n.d.	n.d.
SEMI-PERMANENTES															
PLATANO	1 374	1 293	1 619	1 734	1 779	1 617	1 892	1 757	2 017	2 556	2 781	3 303	3 876	182,10	17,35
TRANSITORIOS															
ARROZ	5 499	20 961	8 335	190	0	86	5 388	33 550	1 425	0	0	1 413	11 518	109,45	715,15
FRIJOL CASTILLA	52	119	22	88	4	2	15	41	38	16	8	8	42	-19,23	425,00
MAIZ AMARRILLO	115	215	83	409	251	259	182	227	174	138	163	146	264	129,57	80,82
SOYA	0	17	3	11	11	2	10	27	20	8	0	2	7	n.d.	250,00
YUCA	35	51	44	180	40	112	38	156	83	64	234	194	101	188,57	-47,94

Fuente: Dirección del Ministerio de Agricultura Tumbes

Elaboración: Sección Estudios Económicos BCRP-Sucursal Piura

**DEPARTAMENTO DE TUMBES : SIEMBRAS.
(HAS)**

CULTIVOS	1999							2000						VAR%	VAR%
	JUN	JUL	AGO	SEP	OCT	NOV	DIC	ENE	FEB	MAR	ABR	MAY	JUN	JUN00/ JUN99	JUN00/ MAY00
PERMANENTES	3	0	5	4	4	12	8	2	5	0	3	2	4	33,3	100,0
LIMON	3	0	4	4	4	12	8	2	5	0	1	1	2	-33,3	100,0
MANGO	0	0	1	0	0	0	0	0	0	0	2	1	2	n.d.	100,0
SEMI-PERMANENTES	27	7	224	275	32	48	72	3	13	118	14	6	72	166,7	1100,0
PLATANO	27	7	224	275	32	48	72	3	13	118	14	6	72	166,7	1100,0
TRANSITORIOS	132	178	1 704	3 897	278	75	47	101	1 604	3 220	197	104	89	-32,6	-14,4
ARROZ	0	25	1 597	3 728	137	0	0	47	1 483	3 055	59	0	1	n.d.	n.d.
FRIJOL CASTILLA	21	5	0	4	41	24	0	11	8	26	23	7	0	-100,0	-100,0
MAIZ AMARRILLO	104	142	63	124	80	45	34	37	104	123	76	59	54	-48,1	-8,5
SOYA	4	4	1	18	12	2	5	0	0	10	24	23	25	525,0	8,7
YUCA	3	2	43	23	8	4	8	6	9	6	15	15	9	200,0	-40,0
TOTAL	162	185	1 933	4 176	314	135	127	106	1 622	3 338	214	112	165	1,9	47,3

Fuente: Dirección del Ministerio de Agricultura Tumbes
Elaboración: Sección Estudios Económicos BCRP-Sucursal Piura

(TM)

DESTINO	1999							2000						VAR %	
	JUN	JUL	AGO	SEP	OCT	NOV	DIC	ENE	FEB	MAR	ABR	MAY	JUN	JUN00/JUN99	JUN00/MAY00
Consumo Humano Directo	3 741	3 966	3 393	5 369	3 547	1 064	2 732	2 771	2 603	3 032	2 753	2 383	4 733	26,52	98,62
Congelado	919	362	284	679	973	902	1 418	1 854	1 916	2 015	1 986	2 292	1 869	103,46	-18,46
Curado	4	6	4	5	5	6	5	7	7	5	7	7	6	64,38	-14,29
Fresco	2 819	3 598	3 105	4 685	2569	156	1 309	910	680	1 012	760	84	2 858	1,39	3302,38
TOTAL	3 741	3 966	3 393	5 369	3 547	1 064	2 732	2 771	2 603	3 032	2 753	2 383	4 733	26,52	98,62

FUENTE: DIRECCION DEL MINISTERIO DE PESQUERIA TUMBES

ELABORACION: SECCION ESTUDIOS ECONOMICOS BCRP-SUCURSAL PIURA

DEPARTAMENTO DE TUMBES: COSECHAS.

(HAS)

CULTIVOS	1 999							2 000						VAR %	VAR %
	JUN	JUL	AGO	SEP	OCT	NOV	DIC	ENE	FEB	MAR	ABR	MAY	JUN	JUN00/ JUN99	JUN00/ MAY00
PERMANENTES	156	140	41	49	43	62	180	114	157	77	185	186	112	-28,2	-39,8
LIMON	156	140	41	49	43	57	147	93	153	77	185	186	112	-28,2	-39,8
MANGO	0	0	0	0	0	5	33	21	4	0	0	0	0	n.d.	n.d.
SEMI-PERMANENTES	883	854	976	1 845	1 059	937	1 090	932	1 003	1 257	1 284	1 642	1 700	92,5	3,5
PLATANO	883	854	976	1 845	1 059	937	1 090	932	1 003	1 257	1 284	1 642	1 700	92,5	3,5
TRANSITORIOS	792	3 136	1 228	327	126	132	743	4 783	316	71	79	208	1 468	85,4	605,8
ARROZ	701	2 911	1 152	32	0	0	645	4 629	202	0	0	141	1 347	92,2	855,3
FRIJOL CASTILLA	39	117	32	93	5	2	14	35	27	11	5	5	27	-30,8	440,0
MAIZ AMARRILLO DURO	49	96	38	181	109	115	71	83	65	49	54	46	83	69,4	80,4
SOYA	0	8	2	7	9	1	8	17	12	5	0	1	3	n.d.	200,0
YUCA	3	4	4	14	3	14	5	19	10	6	20	15	8	166,7	-46,7
TOTAL	1 831	4 130	2 245	2 221	1 228	1 131	2 013	5 829	1 476	1 405	1 548	2 036	3 280	79,1	61,1

Fuente: Dirección del Ministerio de Agricultura Tumbes

Elaboración: Sección Estudios Económicos BCRP-Sucursal Piura

**DEPARTAMENTO DE TUMBES : PRECIO EN CHACRA DE LOS PRINCIPALES CULTIVOS.
(NUEVOS SOLES x Kg.)**

CULTIVOS	1999							2000						VAR%	VAR%
	JUN	JUL	AGO	SEP	OCT	NOV	DIC	ENE	FEB	MAR	ABR	MAY	JUN	JUN00/ JUN99	JUN00/ MAY00
ARROZ	0,56	0,53	0,52	0,53	0,00	0,75	0,68	0,60	0,57	0,00	0,00	0,62	0,60	7,14	-3,23
FRIJOL CASTILLA	0,93	1,00	1,00	1,00	1,21	1,18	0,92	0,00	1,02	1,11	0,98	1,11	0,94	1,08	-15,32
LIMON	0,39	0,59	0,57	0,57	0,61	0,82	0,57	0,45	0,38	0,40	0,59	0,57	0,51	30,77	-10,53
MAIZ AMARRILLO DURO	0,45	0,43	0,48	0,50	0,50	0,68	0,52	0,51	0,50	0,51	0,51	0,57	0,54	20,00	-5,26
MANGO	0,00	0,00	0,00	0,00	0,00	0,52	0,49	0,34	0,60	0,00	0,00	0,00	0,00	n.d.	n.d.
PLATANO	0,34	0,25	0,26	0,20	0,16	0,14	0,13	0,07	0,07	0,09	0,10	0,21	0,17	-50,00	-19,05
SOYA	0,00	1,60	2,00	1,35	1,08	1,60	1,17	1,00	1,08	1,04	0,00	1,00	1,70	n.d.	70,00
YUCA	0,75	0,60	0,60	0,49	0,43	0,41	0,43	0,37	0,37	0,32	0,32	0,27	0,33	-56,00	22,22

Fuente: Dirección del Ministerio de Agricultura Tumbes

Elaboración: Sección Estudios Económicos BCRP-Sucursal Piura

DEPARTAMENTO DE TUMBES :TOTAL EXPORTACIONES

(MILES US \$)

PRODUCTOS	1 999							2 000						VAR %	VAR %
	JUN	JUL	AGO	SEP	OCT	NOV	DIC	ENE	FEB	MAR	ABR	MAY	JUN	JUN00/JUN99	JUN00/MAY00
I. TRADICIONALES	5	5	0	13	7	130	31	0	69	125	191	88	69	1280,0	-21,6
MINEROS	0	0	0	7	7	14	24	0	6	125	94	31	0	n.d.	-100,0
PETROLEO	0	0	0	0	0	0	0	0	1	0	0	0	0	n.d.	n.d.
AGRICOLAS	5	5	0	6	0	116	7	0	62	0	97	57	69	1280,0	21,1
PESQUEROS	0	0	0	0	0	0	0	0	0	0	0	0	0	n.d.	n.d.
II. NO TRADICIONALES	610	901	642	1 482	957	1 020	1 992	2 016	1 077	1 664	886	1 886	2 467	304,4	30,8
AGROPECUARIOS	163	120	200	219	329	102	267	374	297	123	75	167	257	57,7	53,9
TEXTILES	96	293	0	754	0	257	651	0	119	100	125	233	542	464,6	132,6
PESQUEROS	0	0	17	55	0	0	0	76	31	47	0	0	0	n.d.	n.d.
METAL MECANICOS	70	63	0	28	3	34	42	211	16	21	36	71	179	155,7	152,1
QUIMICOS	3	57	23	77	90	128	142	85	158	1 224	216	89	200	6566,7	124,7
SIDERMETALURGICO	169	191	216	218	287	73	342	204	50	76	155	380	184	8,9	-51,6
MINERALES NO METALICO	22	11	0	22	0	0	2	35	0	7	21	24	2	-90,9	-91,7
RESTO	87	166	186	109	248	426	546	1 031	406	66	258	922	1 103	1167,8	19,6
TOTAL	615	906	642	1 495	964	1 150	2 023	2 016	1 146	1 789	1 077	1 974	2 536	312,4	28,5

FUENTE: ADUANA DE TUMBES

ELABORACION: SECCION ESTUDIOS ECONOMICOS BCRP-SUCURSAL PIURA

DEPARTAMENTO DE TUMBES: INGRESOS DEL GOBIERNO CENTRAL

(En miles de nuevos soles)

RUBRO	1999									2000			
	ABR	MAY	JUN	JUL	AGO	SEP	OCT	NOV*	DIC*	ENE	FEB	MAR	ABR
INGRESOS TRIBUTARIOS	2 484 242	1 896 938	2 036 043	2 202 177	1 816 079	1 869 851	1 862 413	1 908 098	2 215 045	1 252 764	1 652 101	2 340 081	2 292 960
Impuesto. a la renta	721 821	375 091	382 488	407 070	386 270	447 067	378 102	378 102	378 102	51 762	91 758	109 668	121 313
Impuesto a las importaciones	345 516	294 642	213 648	309 065	249 359	244 614	239 096	289 965	346 715	224 681	247 703	340 946	501 787
Impuesto a las exportaciones	-	-	-	-	-	-	-	-	-	-	-	-	-
Imppto. Producc. y Consumo	1 288 494	1 102 968	1 276 594	1 290 546	995 469	1 009 210	1 084 571	1 079 387	1 329 584	914 239	1 250 558	1 820 723	1 620 985
Otros Ingresos Tributarios	128 411	124 237	163 313	195 496	184 981	168 960	160 644	160 644	160 644	62 082	62 082	68 744	48 875
INGRESOS NO TRIBUTARIOS	234 047	179 362	192 450	377 717	234 666	255 017	238 035	231 855	178 445	201 883	286 236	352 724	331 296
INGRESOS DEL GBNO. CENTRAL	2 718 289	2 076 300	2 228 493	2 579 894	2 050 745	2 124 868	2 100 448	2 139 953	2 393 490	1 454 647	1 938 337	2 692 805	2 624 256

FUENTE: Tumbes

ELABORACION : Estudios Económicos Sucursal Piura

DEPARTAMENTO DE TUMBES: DEPOSITOS Y OGLIGACIONES

SISTEMA FINANCIERO	1999							2000						VAR%	VAR%
	JUN	JUL	AGO	SEP	OCT	NOV	DIC	ENE	FEB	MAR	ABR	MAY	JUN	JUN00/JUN99	JUN00/MAY00
I. SISTEMA BANCARIO	47 530 289	57 077 239	58 391 838	55 793 528	56 297 925	56 029 476	52 257 838	58 285 745	57 620 792	59 398 021	60 253 515	56 974 479	55 150 190	16,03	-3,20
BANCA CORPORATIVA	47 228 429	56 765 796	58 104 194	55 476 028	55 969 334	55 681 622	51 893 232	58 042 441	57 134 303	58 985 878	59 857 247	56 504 315	54 638 023	15,69	-3,30
CONTINENTAL	11 912 464	20 161 742	20 908 897	18 756 954	18 842 808	18 458 997	18 959 941	19 838 767	19 522 559	20 573 352	21 023 918	26 240 478	24 327 335	104,22	-7,29
CREDITO	23 495 152	23 695 855	22 830 836	22 085 311	22 485 895	22 663 676	18 655 290	23 312 441	22 441 913	21 141 832	21 883 315	19 465 760	19 734 312	-16,01	1,38
REGIONAL	11 820 813	12 908 199	14 364 461	14 633 763	14 640 631	14 558 949	14 278 001	13 646 733	13 086 551	14 896 894	14 491 974	8 549 577	8 653 376	-26,80	1,21
FINANCIERO	0	0	0	0	0	0	0	1 244 500	2 083 280	2 373 800	2 458 040	2 248 500	1 923 000	n.d.	-14,48
BCA.CRED.CONSUMO	301 860	311 443	287 644	317 500	328 591	347 854	364 606	173 634	357 994	373 825	380 831	444 950	505 531	67,47	13,62
DEL TRABAJO	301 860	311 443	287 644	317 500	328 591	347 854	364 606	173 634	357 994	373 825	380 831	444 950	505 531	67,47	13,62
BANCO DE LA NACION	0	0	0	0	0	0	0	69 670	128 495	38 318	15 437	25 214	6 636	n.d.	-73,68
II. SISTEMA NO BANCARIO	916 613	1 716 641	2 684 323	2 786 378	2 797 674	2 585 215	2 519 756	2 325 888	2 317 668	2 286 592	2 286 291	2 237 194	2 872 421	213,37	28,39
CMAC SULLANA	916 613	1 716 641	2 684 323	2 786 378	2 797 674	2 585 215	2 519 756	2 325 888	2 317 668	2 286 592	2 286 291	2 237 194	2 872 421	213,37	28,39
SISTEMA FINANCIERO	48 446 902	58 793 880	61 076 161	58 579 906	59 095 599	58 614 691	54 777 594	60 611 633	59 938 460	61 684 613	62 539 806	59 211 673	58 022 611	19,77	-2,01
M/N	22 707 323	24 819 256	27 328 897	24 972 271	23 974 613	24 401 121	22 840 028	25 623 738	25 511 780	25 570 767	26 003 445	24 592 228	22 598 842	-0,48	-8,11
M/E	25 739 579	33 974 624	33 747 264	33 607 635	35 120 986	34 213 570	32 035 208	34 987 895	34 426 680	36 113 846	36 536 361	34 619 445	35 423 769	37,62	2,32

FUENTE: SISTEMA FINANCIERO TUMBES

ELABORACION: SECCION ESTUDIOS ECONOMICOS BCRP-SUCURSAL PIURA

DEPARTAMENTO DE TUMBES: SALDO DE COLOCACIONES

SISTEMA FINANCIERO	1999							2000						VAR %
	JUN	JUL	AGO	SEP	OCT	NOV	DIC	ENE	FEB	MAR	ABR	MAY	JUN	JUN00/JUN99
I. SISTEMA BANCARIO	34 978 047	34 358 299	35 136 723	33 726 204	30 752 178	28 223 701	31 550 836	25 803 139	25 422 896	25 200 447	25 087 255	25 033 638	24 502 295	-29,95
BANCA CORPORATIVA	29 671 982	28 998 660	29 669 465	28 261 994	25 234 692	22 611 493	22 010 187	20 110 265	19 674 904	19 403 507	19 300 768	19 208 986	18 626 881	-37,22
CONTINENTAL	12 848 190	12 235 046	12 836 460	13 373 891	12 460 942	11 028 528	11 267 712	8 630 428	8 353 031	8 232 143	8 087 222	7 596 022	7 018 407	-45,37
CREDITO	11 517 959	11 783 225	11 916 102	10 423 742	8 346 111	7 708 202	6 745 103	6 806 545	6 949 991	6 939 839	7 011 578	7 316 151	7 590 980	-34,09
REGIONAL	5 305 833	4 980 389	4 916 903	4 464 361	4 427 639	3 874 763	3 997 372	3 552 292	3 545 042	3 482 205	3 445 048	3 439 813	3 397 494	-35,97
FINANCIERO	0	0	0	0	0	0	0	1 121 000	826 840	749 320	756 920	857 000	620 000	n.d.
BCA.CRED.CONSUMO	5 306 065	5 359 639	5 467 258	5 464 210	5 517 486	5 612 208	9 540 649	5 692 874	5 747 992	5 796 940	5 786 487	5 824 652	5 875 414	10,73
DEL TRABAJO	5 306 065	5 359 639	5 467 258	5 464 210	5 517 486	5 612 208	9 540 649	5 692 874	5 747 992	5 796 940	5 786 487	5 824 652	5 875 414	10,73
BANCO DE LA NACION	0	0	0	0	0	0	0	0	0	0	0	0	0	n.d.
II. SISTEMA NO BANCARIO	6 923 429	6 966 107	7 076 456	7 171 439	8 038 777	8 280 180	8 891 637	8 994 046	9 383 680	10 064 613	10 403 130	10 604 042	10 619 621	53,39
CMAC SULLANA	6 923 429	6 966 107	7 076 456	7 171 439	8 038 777	8 280 180	8 891 637	8 994 046	9 383 680	10 064 613	10 403 130	10 604 042	10 619 621	53,39
SISTEMA FINANCIERO	41 901 476	41 324 406	42 213 179	40 897 643	38 790 955	36 503 881	40 442 473	34 797 185	34 806 576	35 265 060	35 490 385	35 637 680	35 121 916	-16,18
M/N	21 286 355	20 756 733	21 371 941	20 952 599	21 763 708	21 795 330	26 666 727	22 293 635	22 151 515	22 730 610	23 404 235	23 521 108	23 286 670	9,40
M/E	20 615 121	20 567 673	20 841 238	19 945 044	17 027 247	14 708 551	14 955 666	12 503 550	12 655 061	12 534 450	12 086 150	12 116 572	11 835 246	-42,59

FUENTE: SISTEMA FINANCIERO TUMBES

ELABORACION: SECCION ESTUDIOS ECONOMICOS BCRP-SUCURSAL PIURA

VAR%
JUN00/MAY00
-2,12
-3,03
-7,60
3,76
-1,23
-27,65
0,87
0,87
n.d.
0,15
0,15
-1,45
-1,00
-2,32

CARTERA MOROSA: DEPARTAMENTO DE TUMBES

(Variacion Porcentual)

ENTIDADES	1999								2000					
	JUN	JUL	AGO	SEP	OCT	NOV	DIC	ENE	FEB	MAR	ABR	MAY	JUN	
I. SISTEMA BANCARIO	12,23	10,08	11,21	10,32	11,48	11,01	9,69	13,16	17,67	16,81	17,05	16,68	17,47	
BANCA CORPORATIVA	13,97	11,49	12,84	11,85	13,48	13,17	13,11	16,24	22,16	21,16	21,48	21,05	22,28	
CONTINENTAL	5,12	0,94	0,82	1,22	0,89	1,11	1,09	1,56	5,08	1,52	1,79	1,69	1,59	
CREDITO	9,13	8,82	13,06	12,84	16,69	16,11	19,45	20,29	22,42	24,59	24,54	22,97	23,62	
REGIONAL	45,91	43,72	43,67	41,4	41,71	41,63	40,19	49,24	67,07	65,31	66,18	64,94	66,06	
FINANCIERO	0	0	0	0	0	0	0	s.i	s.i	s.i	s.i	0	0	
BCA.CRED.CONSUMO	2,5	2,47	2,4	2,39	2,37	2,33	1,38	2,31	2,29	2,27	2,27	2,26	2,23	
DEL TRABAJO	2,5	2,47	2,4	2,39	2,37	2,33	1,38	2,31	2,29	2,27	2,27	2,26	2,23	
BANCO DE LA NACION	n.d	n.d	n.d	n.d	n.d	n.d	n.d	n.d	n.d	n.d	n.d	0	0	
II. SISTEMA NO BANCARIO	4,81	5,26	6,22	5,37	4,93	4,79	4,31	4,77	5,09	5,48	5,00	6,66	6,15	
CMAC SULLANA	4,81	5,26	6,22	5,37	4,93	4,79	4,31	4,77	5,09	5,48	5,00	6,66	6,15	
SISTEMA FINANCIERO	11,01	9,27	10,38	9,45	10,13	9,6	8,54	10,99	14,28	13,58	13,52	13,7	14,05	

FUENTE: SISTEMA FINANCIERO TUMBES

ELABORACION: SECCION ESTUDIOS ECONOMICOS BCRP-SUCURSAL PIURA

DEPARTAMENTO DE TUMBES: EXPORTACIONES DE PRINCIPALES PRODUCTOS

(MILES DE US\$)

PRODUCTOS	1 999							2 000						VAR %	
	JUN	JUL	AGO	SEP	OCT	NOV	DIC	ENE	FEB	MAR	ABR	MAY	JUN	JUN00/JUN99	JUN00/MAY00
PLATA	107	130	0	31	0	0	24	94	5	121	94	31	0	-100,0	-100,0
CAFÉ	0	0	0	0	0	113	0	0	62	0	30	27	0	n.d.	-100,0
HARINA DE PESCADO	0	0	0	0	0	0	0	0	0	0	0	0	0	n.d.	n.d.
HARINA MARIGOLD	0	0	148	115	148	0	0	0	0	0	0	0	0	n.d.	n.d.
FRIJOLES	57	21	0	52	98	34	111	68	60	70	72	51	90	57,9	76,5
ACEITE DE LIMON	0	0	0	0	0	0	0	0	0	0	0	0	0	n.d.	n.d.
ALMIDON DE MAIZ	68	85	39	37	14	27	52	15	86	0	67	0	0	-100,0	n.d.
HILADOS DE ALGODÓN	0	183	0	495	0	238	602	0	51	26	50	0	168	n.d.	n.d.
PRENDAS DE VESTIR	88	86	0	220	0	0	45	0	65	74	70	212	309	251,1	45,8
TEJIDOS DE ALGODÓN	0	0	0	0	0	20	0	0	2	0	0	0	0	n.d.	n.d.
PESCADO CONGELADO	0	0	0	53	0	0	0	0	0	44	0	0	0	n.d.	n.d.
CONSERVAS DE PESCADO	0	0	17	0	0	0	0	0	0	0	0	0	0	n.d.	n.d.
LANGOSTINOS	0	0	0	0	0	0	0	0	0	0	0	0	0	n.d.	n.d.
POTA Y CALAMAR	0	0	0	0	0	0	0	0	0	0	0	0	0	n.d.	n.d.
APRESTO DE ALMIDON	0	0	9	49	61	53	61	0	0	50	0	0	0	n.d.	n.d.
PRODUCTOS DE COBRE	0	0	151	0	114	0	114	0	0	0	0	137	0	n.d.	-100,0
PRODUCTOS DE ACERO	55	40	20	120	173	51	199	93	48	71	155	0	0	-100,0	n.d.
TOTAL	375	545	384	1 172	608	536	1 208	270	379	456	538	458	567	51,2	23,8

FUENTE: ADUANA DE TUMBES

ELABORACION: SECCION ESTUDIOS ECONOMICOS BCRP-SUCURSAL PIURA