



BANCO CENTRAL DE RESERVA DEL PERÚ

Loreto: Síntesis de Actividad Económica - Abril 2023 -

**Departamento de Estudios Económicos
Sucursal Iquitos**

Junio de 2023

Actividad Primaria

- El **sector agropecuario** registra un crecimiento de 0,7 por ciento en abril, debido al desempeño positivo del subsector agrícola, vinculado a la mayor producción de cultivos orientados al mercado interno.
- La **actividad minera** en abril de 2023 registra un crecimiento de 55,1 por ciento interanual. El Lote 95, operado por la empresa PetroTal, fue el único que reporta producción para dicho mes.

Otros Indicadores de Actividad Económica

- El **índice de producción manufacturera** se contrajo en 30,1 por ciento interanual en abril, explicado por el desempeño negativo de la industria primaria (-40,4 por ciento) y no primaria (-20,6 por ciento).
- Los **arribos de turistas a establecimientos de hospedaje** (diciembre 2022) se redujeron en 18,3 por ciento. El turismo interno cayó en 26,9 por ciento; mientras que el turismo receptivo creció en 28,0 por ciento.
- El **crédito directo total** en Loreto, abril 2023, ascendió a S/ 2 823 millones, mayor en 5,6 por ciento al monto alcanzado en abril del año 2022.
- La **inversión pública** aumentó en 22,2 por ciento interanual en abril, debido al mayor dinamismo en el Gobierno Nacional, donde se incrementó en 95,5 por ciento, y en el Gobierno Regional, donde se expandió 51,1 por ciento.

Loreto: Otros indicadores de actividad económica

(Variación % respecto a similar mes del año anterior)

| | Nov.22 | Dic.22 | Ene.23 | Feb.23 | Mar.23 | Abr.23 |
|---|---------|---------|---------|---------|---------|---------|
| Producción industrial 1/ | ↓ -31,2 | ↑ 4,3 | ↓ -36,7 | ↓ -26,1 | ↓ -19,0 | ↓ -30,1 |
| Arribos a los establecimientos de hospedaje | ↓ -20,4 | ↓ -18,3 | n.d. | n.d. | n.d. | n.d. |
| Crédito total | ↑ 7,5 | ↑ 8,2 | ↑ 3,7 | ↑ 6,0 | ↑ 5,5 | ↑ 5,6 |
| Créditos de consumo | ↑ 19,8 | ↑ 23,0 | ↑ 20,9 | ↑ 20,3 | ↑ 16,3 | ↑ 14,1 |
| Crédito hipotecario | ↑ 4,6 | ↑ 5,7 | ↑ 7,7 | ↑ 8,4 | ↑ 8,4 | ↑ 7,6 |
| Inversión pública 1/ | ↑ 56,4 | ↓ 17,3 | ↓ -59,8 | ↑ 6,1 | ↓ -7,8 | ↑ 22,2 |

1/ En términos reales.

Fuentes: SBS y AFP, MEF, DIRCETUR y DIREPRO.

Elaboración: BCRP, Sucursal Iquitos. Departamento de Estudios Económicos.

La actividad agropecuaria registra un crecimiento de 0,7 por ciento en abril.

LORETO: Producción de principales productos agropecuarios ^{1/} (Toneladas)

| Sub-sectores | Estructura Porcentual 2019 ^{2/} | Abril | | | Enero - Abril | | | | |
|-------------------------------------|--|--------|--------|-------------|---------------------------|---------|---------|-------------|---------------------------|
| | | 2022 | 2023 | Var. % | Contribución ³ | 2022 | 2023 | Var. % | Contribución ³ |
| AGRÍCOLA | 76,4 | 101199 | 101249 | 2,3 | 1,6 | 45216 | 45120 | 2,2 | 1,7 |
| Orientado a la industria | 17,4 | 23112 | 23246 | -3,1 | -0,4 | 11876 | 11759 | -2,7 | -0,4 |
| Caña de azúcar | 1,7 | 12 196 | 12 277 | 0,7 | 0,0 | 59 115 | 59 439 | 0,5 | 0,0 |
| Palm a aceitera | 5,0 | 10 213 | 10 222 | 0,1 | 0,0 | 37 843 | 37 888 | 0,1 | 0,0 |
| Maíz amarillo duro | 10,0 | 973 | 738 | -24,2 | -0,4 | 17 983 | 16 587 | -7,8 | -0,5 |
| Cacao | 0,6 | 30 | 29 | -3,3 | 0,0 | 200 | 220 | 10,3 | 0,1 |
| Orientado al mercado interno | 59,0 | 78100 | 83335 | 3,4 | 2,0 | 32351 | 33361 | 3,3 | 2,0 |
| Arroz cáscara | 11,9 | 1 377 | 1 107 | -19,6 | -0,5 | 17 844 | 17 124 | -4,0 | -0,3 |
| Yuca | 20,3 | 31 778 | 34 029 | 7,1 | 1,8 | 152 992 | 163 066 | 6,6 | 1,7 |
| Plátano | 13,3 | 21 131 | 21 473 | 1,6 | 0,3 | 89 598 | 93 907 | 4,8 | 0,7 |
| Maíz choclo | 1,2 | 338 | 543 | 60,7 | 0,3 | 3 852 | 3 239 | -15,9 | -0,2 |
| Piña | 0,9 | 469 | 481 | 2,6 | 0,0 | 4 982 | 5 025 | 0,9 | 0,0 |
| Otros | 11,4 | 22 987 | 23 350 | 1,2 | 0,1 | 103 306 | 104 630 | 1,0 | 0,1 |
| PECUARIO | 23,6 | 5900 | 5255 | -3,0 | -0,9 | 15411 | 15250 | -3,0 | -0,7 |
| Came de aves ^{4/} | 17,3 | 2 420 | 2 347 | -3,0 | -0,7 | 9 736 | 9 522 | -2,2 | -0,4 |
| Came de porcino ^{4/} | 1,8 | 205 | 205 | -0,2 | 0,0 | 832 | 789 | -5,3 | -0,1 |
| Came de vacuno ^{4/} | 2,0 | 221 | 220 | -0,2 | 0,0 | 976 | 918 | -6,0 | -0,1 |
| Huevo | 2,2 | 399 | 370 | -7,2 | -0,2 | 1 672 | 1 594 | -4,6 | -0,1 |
| Leche | 0,2 | 116 | 117 | 0,9 | 0,0 | 470 | 444 | -5,4 | 0,0 |
| Otros ^{4/} | 0,1 | 5 | 5 | 0,0 | 0,0 | 24 | 23 | 0,0 | 0,0 |
| SECTOR AGROPECUARIO | 100,0 | | | 0,7 | 0,7 | | | 0,9 | 0,9 |

1/ Cifras preliminares.

2/ Estimado a precios de 2007.

3/ En base a la estructura porcentual de similar periodo de 2020.

4/ Peso de animales en pie.

Fuente: DRAL y MDAGRI.

Elaboración: BCRP, Sucursal Iquitos. Departamento de Estudios Económicos.

- El **subsector agrícola** creció en 2,3 por ciento interanual en abril, inducido por la mayor producción de yuca, plátano y maíz choclo.
- La **producción pecuaria** se redujo en 3,0 por ciento interanual en abril, influyendo la menor producción de carne de aves y de huevo.
- En el periodo agosto-abril de la campaña 2022-2023, la superficie sembrada se redujo en 3,8 por ciento (3 590 hectáreas menos) respecto a similar periodo de la campaña anterior, por la reducción de la frontera agrícola de arroz cáscara, maíz amarillo y plátano, principalmente.

El sector pesca creció 34,8 por ciento interanual en marzo.

LORETO: Producción pesquera 1/

(En TM y Miles de Unidades)

| | Marzo | | | Enero - Marzo | | Var. % |
|---|------------|------------|--------------|---------------|--------------|--------------|
| | 2022 | 2023 | Var. % | 2022 | 2023 | |
| Consumo Humano (toneladas) | 560 | 841 | 50,0 | 3 142 | 2 632 | -16,2 |
| Fresco | 550 | 747 | 35,7 | 3 004 | 2 358 | -21,5 |
| Llambina | 37 | 14 | -62,4 | 119 | 49 | -58,9 |
| Ractacara | 68 | 24 | -65,4 | 195 | 82 | -58,1 |
| Boquichico | 149 | 208 | 39,8 | 714 | 642 | -10,1 |
| Palometa | 23 | 114 | 385,4 | 854 | 423 | -50,5 |
| Sardina | 13 | 23 | 78,8 | 60 | 69 | 16,4 |
| Otras especies | 260 | 364 | 40,0 | 1 062 | 1 094 | 3,0 |
| Salpreso | 1 | 10 | 655,8 | 16 | 28 | 81,7 |
| Seco salado | 9 | 84 | 846,8 | 122 | 245 | 99,9 |
| Ornamentales (miles de unidades) | 631 | 604 | -4,2 | 1 884 | 1 413 | -25,0 |
| Mercado interno | 36 | 94 | 163,3 | 261 | 195 | -25,4 |
| Mercado externo | 596 | 511 | -14,2 | 1 623 | 1 218 | -25,0 |
| Stock remanente y/o mortandad | 0 | 0 | - | 0 | 0 | - |
| SECTOR PESCA 2/ | | | 34,8 | | | -18,0 |

1/ Cifras preliminares

2/ Estimado a precios de 2007.

Fuente: DIREPRO.

Elaboración: BCRP, Sucursal Iquitos. Departamento de Estudios Económicos.

- El sector pesca creció 34,8 por ciento interanual en marzo de 2023, influyendo el mayor desembarque de pescado para consumo humano (50,0 por ciento). Contrariamente, pesca ornamental se redujo en 4,2 por ciento, por las menores ventas al mercado externo.
- En el periodo enero-marzo, la producción pesquera se redujo en 18,0 por ciento, explicada por el menor desembarque de pescado para consumo humano (-16,2 por ciento), así como por la menor venta de peces ornamentales (-25,0 por ciento).

La producción fiscalizada de petróleo crudo interanual en abril de 2023 registra un crecimiento de 55,1 por ciento interanual.

LORETO: Sub-sector Hidrocarburos ^{1/} (Var. % real respecto al mismo periodo del año anterior)

| Hidrocarburos | Estructura | | Abril | | | | Enero - Abril | | | |
|--------------------------|--------------|--------------------|-------|-------------|----------------------------|-------|---------------|-------------|----------------------------|------|
| | Porcentual | | | Var. % | Contribución ^{3/} | | | Var. % | Contribución ^{3/} | |
| | | 2019 ^{2/} | 2022 | | | 2023 | 2022 | | | 2023 |
| Petróleo crudo | 100,0 | 410 | 635 | 55,1 | 55,1 | 1 479 | 1 758 | 18,9 | 18,9 | |
| SECTOR MINERÍA 2/ | 100,0 | | | 55,1 | 55,1 | | | 18,9 | 18,9 | |

^{1/} Cifras preliminares.
^{2/} Estimado a precios de 2007.
^{3/} En base a la estructura porcentual de similar periodo de 2020.
 Fuente: Perupetro S.A.
 Elaboración: BCRP, Sucursal Iquitos. Departamento de Estudios Económicos.

- La producción fiscalizada de petróleo crudo interanual en abril de 2023 registra un crecimiento de 55,1 por ciento interanual. El Lote 95, operado por la empresa PetroTal, fue el único que reporta producción para dicho mes.
- En el periodo enero-abril, la producción fiscalizada de petróleo crudo acumula un incremento de 18,9 por ciento respecto a similar periodo del año anterior.

LORETO: Crecimiento de la producción de petróleo crudo (Var.% real respecto a similar mes del año anterior)

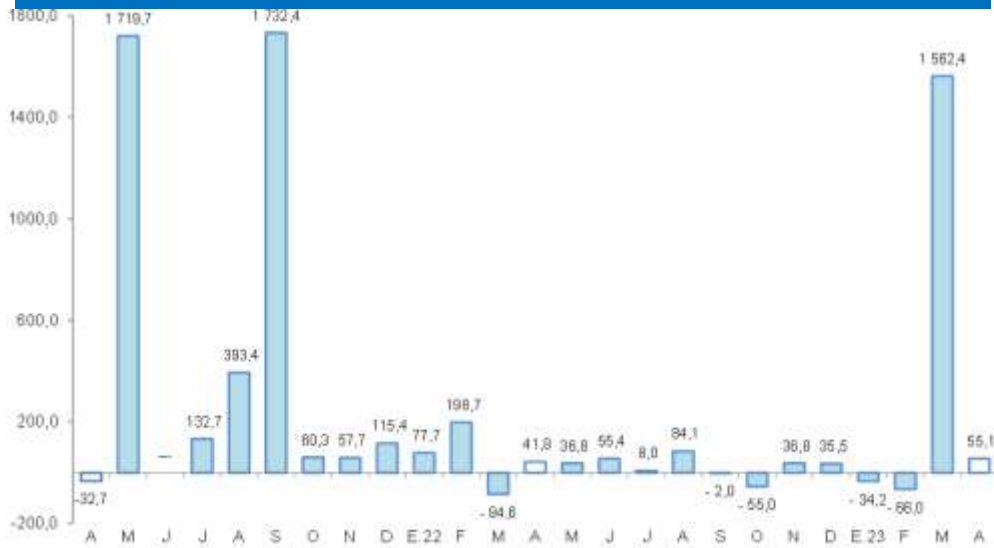

Fuente: Perupetro S.A.
 Elaboración: BCRP, Sucursal Iquitos. Departamento de Estudios Económicos.

LORETO: Cotización internacional de petróleo-WTI (US\$/barriles promedio mensual)

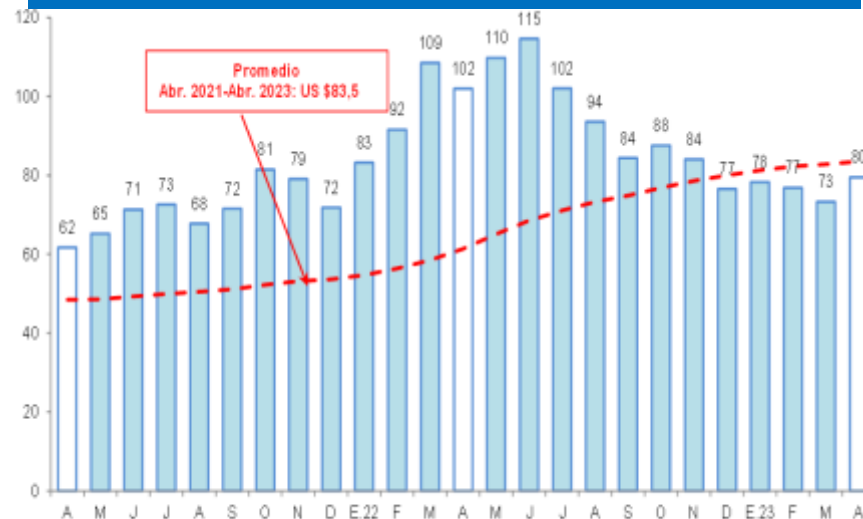

Fuente: Reuters.
 Elaboración: BCRP, Sucursal Iquitos. Departamento de Estudios Económicos.

La manufactura se contrajo en 30,1 por ciento interanual en abril.

LORETO: Producción manufacturera ^{1/}

(Variación % real respecto al mismo periodo del año anterior)

| Ramras de actividad | Estructura Porcentual 2017 ^{2/} | Abril | | Enero - Abril | |
|--------------------------------|--|--------------|----------------------------|---------------|----------------------------|
| | | Var. % | Contribución ^{3/} | Var. % | Contribución ^{3/} |
| MANUFACTURA PRIMARIA | 64,8 | -40,4 | -19,5 | -39,1 | -20,9 |
| Refinación de petróleo | 64,8 | -40,4 | -19,5 | -39,1 | -20,9 |
| MANUFACTURA NO PRIMARIA | 35,2 | -20,6 | -10,6 | -16,9 | -7,9 |
| Conservas de palmito | 0,1 | - | - | - | - |
| Alimentos para animales | 0,1 | - | - | - | - |
| Productos de panadería | 0,3 | 5,7 | 0,0 | 5,3 | 0,0 |
| Bebidas malteadas | 0,0 | - | - | - | - |
| Bebidas gaseosas | 7,1 | 24,1 | 1,2 | 10,2 | 0,5 |
| Madera aserrada | 8,2 | -19,6 | -1,4 | 33,3 | 1,5 |
| Triplay | 5,5 | -6,5 | -0,6 | -9,2 | -0,7 |
| Periódicos | 0,1 | 20,0 | 0,0 | 20,1 | 0,0 |
| Impresión | 0,1 | 64,1 | 0,0 | 9,5 | 0,0 |
| Oxígeno industrial | 0,1 | -14,5 | 0,0 | -31,5 | 0,0 |
| Mallas metálicas | 0,0 | - | - | - | - |
| Motores para pozos | 0,0 | - | - | - | - |
| Motocicletas y motokar | 13,5 | -32,7 | -9,9 | -31,6 | -9,1 |
| SECTOR MANUFACTURA | 100,0 | -30,1 | -30,1 | -28,8 | -28,8 |

^{1/} Cifras preliminares.

^{2/} Estimado a precios de 2007.

^{3/} En base a la estructura porcentual del similar periodo de 2020.

Fuente: DIREPRO y Empresas.

Elaboración: BCRP, Sucursal Iquitos, Departamento de Estudios Económicos.

- La **industria primaria** registró una contracción de 40,4 por ciento interanual en abril, explicado por la menor producción de derivados de petróleo crudo.
- La **industria no primaria** decreció 20,6 por ciento en abril respecto a similar mes del año anterior, sustentado por la menor producción de motocicletas, motokar, madera aserrada y triplay.

LORETO: Crecimiento de la manufactura no primaria

(Variación % real respecto al mismo mes del año anterior)

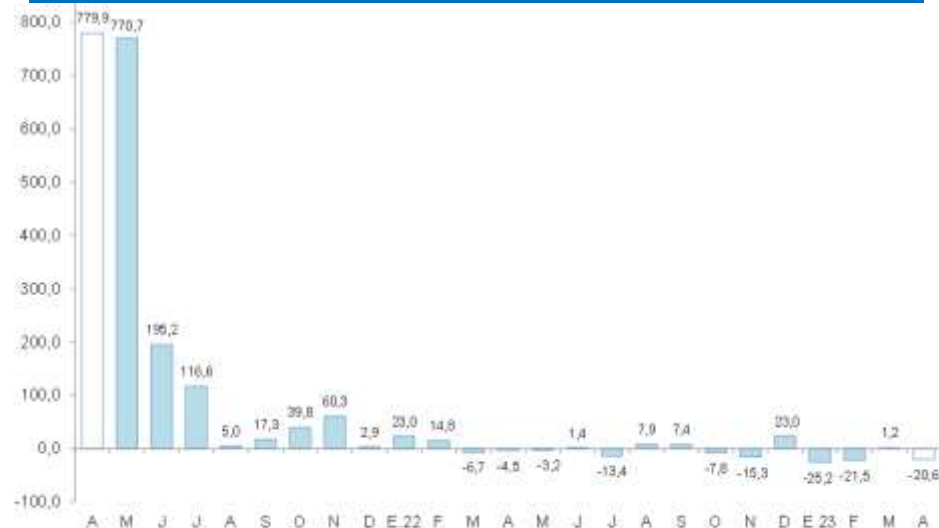

Fuente: DIREPRO y Empresas.

Elaboración: BCRP, Sucursal Iquitos, Departamento de Estudios Económicos.

El saldo total de créditos en Loreto a abril ascendió a S/ 2 823 millones.

LORETO: Crédito ^{1/}

(Saldos a fin de periodo en millones de soles)

| | Estructura % Abr-23 | Saldo en millones de soles | | Tasa de crecimiento (%) | |
|-----------------------------------|------------------------|----------------------------|--------------|-------------------------|------------|
| | | Mar-23 | Abr-23 | Mes | 12 Meses |
| Banco de la Nación | 19,4 | 543 | 547 | 0,8 | 14,5 |
| Agrobanco | 0,1 | 4 | 4 | -0,9 | -44,3 |
| Banca Múltiple | 57,9 | 1 616 | 1 634 | 1,1 | 1,1 |
| Instituciones No Bancarias | 22,6 | 636 | 638 | 0,3 | 11,4 |
| Financieras | 6,6 | 186 | 187 | 0,6 | 21,3 |
| Cajas Municipales | 15,6 | 439 | 440 | 0,2 | 7,6 |
| Cajas Rurales | 0,0 | 0 | 0 | - | - |
| Empresas de Créditos | 0,4 | 11 | 11 | 2,9 | 15,3 |
| Arrendamiento Financiero | 0,0 | 0 | 0 | - | - |
| TOTAL | 100,0 | 2 800 | 2 823 | 0,8 | 5,6 |
| Empresas | 44,7 | 1 253 | 1 262 | 0,8 | -2,5 |
| Personas | 55,3 | 1 547 | 1 560 | 0,9 | 13,2 |
| Consumo | 47,8 | 1 339 | 1 350 | 0,8 | 14,1 |
| Hipotecario | 7,5 | 208 | 211 | 1,4 | 7,6 |
| MN | 98,5 | 2 765 | 2 782 | 0,6 | 5,3 |
| ME | 1,5 | 34 | 41 | 19,8 | 32,3 |
| ME (Mill. US\$) | | 9 | 11 | 21,4 | 36,6 |

Fuente: SBS y AFP

Elaboración: BCRP - Sucursal Iquitos. Departamento de Estudios Económicos.

La tasa de morosidad en febrero de 2023 fue de 8,1 por ciento, mayor en 0,7 puntos porcentuales a la registrada en similar mes del año anterior.

LORETO: Crecimiento del crédito

(Var.% respecto a similar mes del año anterior)



Fuente: SBS y AFP

LORETO: Tasa de morosidad ^{1/}

(Porcentaje del saldo total de crédito)

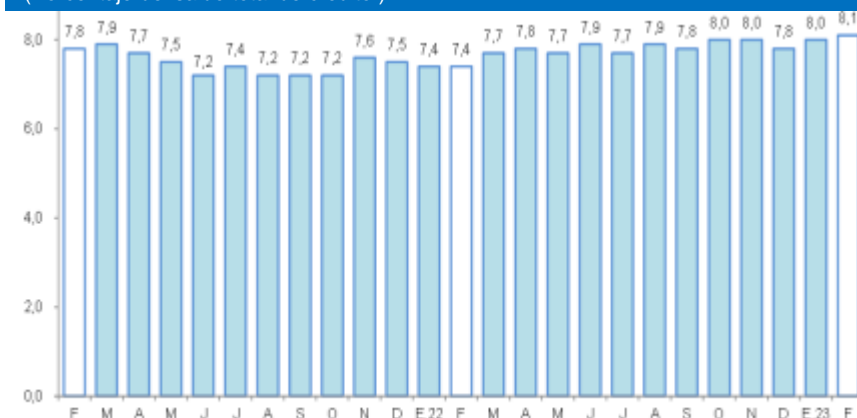

^{1/} preliminar, calculado en base a: (créditos vencidos + créditos en cobranza judicial) / colocaciones brutas.

Fuente: SBS y AFP.

En abril, los depósitos en las instituciones del sistema financiero (S/ 1 561 millones) se redujeron en 8,7 por ciento interanual.

LORETO: Depósitos

(Saldos a fin de periodo en millones de soles)

| | Estructura % Abr-23 | Saldo en millones de soles | | Tasa de crecimiento (%) | |
|-----------------------------------|------------------------|----------------------------|--------------|-------------------------|--------------|
| | | Mar-23 | Abr-23 | Mes | 12 Meses |
| Banco de la Nación | 18,9 | 332 | 295 | -11,2 | -14,6 |
| Banca Múltiple | 64,0 | 1 013 | 999 | -1,3 | -9,3 |
| Instituciones No Bancarias | 17,1 | 265 | 266 | 0,5 | 1,5 |
| Financieras | 0,7 | 11 | 10 | -2,0 | 8,9 |
| Cajas Municipales | 16,4 | 254 | 256 | 0,6 | 1,3 |
| Cajas Rurales | 0,0 | 0 | 0 | - | - |
| TOTAL | 100,0 | 1 610 | 1 561 | -3,1 | -8,7 |
| Vista | 22,8 | 385 | 355 | -7,7 | -22,6 |
| Ahorro | 47,4 | 769 | 739 | -3,9 | -17,1 |
| A plazo | 29,9 | 456 | 466 | 2,2 | 29,8 |
| MN | 80,8 | 1 316 | 1 260 | -4,2 | -9,4 |
| ME | 19,2 | 294 | 300 | 2,1 | -5,8 |
| ME (Mill. US\$) | | 78 | 81 | 3,4 | -2,8 |

Fuente: SBS y AFP

Elaboración: BCRP - Sucursal Iquitos. Departamento de Estudios Económicos.

LORETO: Crecimiento de los depósitos totales

(Var.% respecto a similar mes del año anterior)



Fuente: SBS y AFP.

La inversión pública aumentó en 22,2 por ciento interanual en abril.

LORETO: Inversión pública ^{1/2/} (En millones de soles)

| | Abril | | | Enero - Abril | | |
|-------------------|-------------|--------------|-------------|---------------|--------------|-------------|
| | 2022 | 2023 | Var. % real | 2022 | 2023 | Var. % real |
| Gobierno nacional | 13,5 | 28,5 | 95,5 | 35,0 | 84,2 | 122,7 |
| Gobierno regional | 40,4 | 65,8 | 51,1 | 135,2 | 164,9 | 12,3 |
| Gobiernos locales | 43,3 | 33,9 | -27,5 | 117,4 | 60,7 | -52,4 |
| Total | 97,2 | 128,2 | 22,2 | 287,6 | 309,8 | -0,7 |

1/ Información actualizada al 1 de junio de 2023.

2/ Comprende la adquisición de activos no financieros.

Fuente: MEF.

Elaboración: BCRP. Sucursal Iquitos.

- La inversión pública aumentó en 22,2 por ciento interanual en abril, debido al mayor dinamismo en el Gobierno Nacional, que se incrementó en 95,5 por ciento; y en el Gobierno Regional, que se expandió en 51,1 por ciento.
- Al mes de abril, la inversión ejecutada representó el 20,6 por ciento del presupuesto institucional modificado (PIM): el Gobierno Regional ejecutó el 23,2 por ciento; los Gobiernos Locales ejecutaron el 20,1 por ciento; y el Gobierno Nacional avanzó con el 17,1 por ciento.

LORETO: Crecimiento de la inversión pública (Var.% real con respecto a similar mes del año anterior)

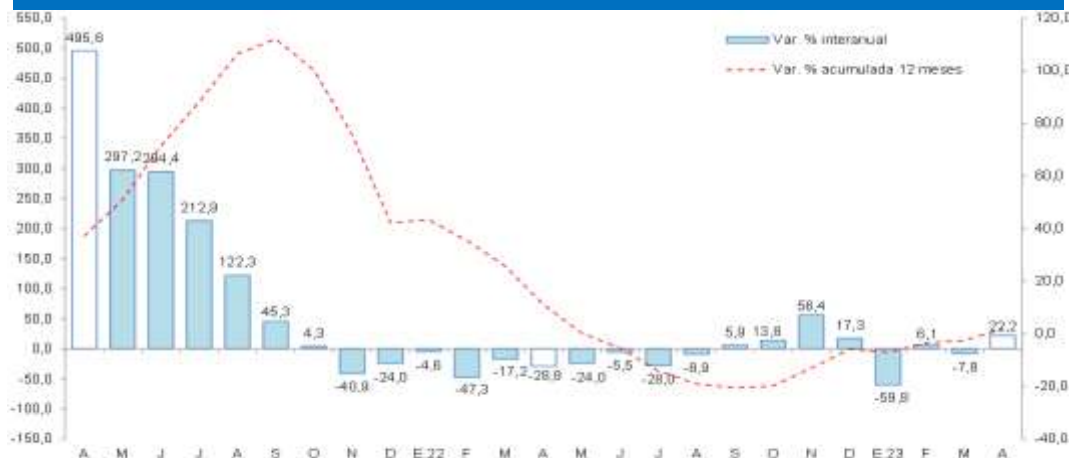

Fuente: MEF.
Elaboración: BCRP. Sucursal Iquitos.