



BANCO CENTRAL DE RESERVA DEL PERÚ

Loreto: Síntesis de Actividad Económica - Agosto 2022 -

**Departamento de Estudios Económicos
Sucursal Iquitos**

Octubre de 2022

Actividad Primaria

- El **sector agropecuario** registra un incremento de 1,2 por ciento en agosto, debido al desempeño positivo del subsector agrícola, vinculado a mayores áreas cosechadas de cultivos orientados tanto al mercado interno como al de la industria.
- La **actividad minera** en agosto registra un incremento de 84,1 por ciento. Tanto el Lote 95 (PetroTal) y el Lote 67 (Perenco) fueron los únicos lotes que reportan producción para dicho mes y desde hace ya más de dos años.

Otros Indicadores de Actividad Económica

- El **índice de producción manufacturera** se contrajo en 34,0 por ciento interanual en agosto, explicado por el desempeño negativo de la industria primaria (-48,1 por ciento).
- Los **arribos de turistas a establecimientos de hospedaje** (junio 2022) se redujeron en 0,6 por ciento. El turismo interno cayó en 19,9 por ciento; mientras que el turismo receptivo creció en 89,4 por ciento.
- El **crédito directo total** en Loreto, agosto 2022, ascendió a S/ 2 740 millones, mayor en 9,3 por ciento al monto alcanzado en agosto del año 2021.
- La **inversión pública** decreció 8,9 por ciento en agosto, debido a la menor inversión del Gobierno Nacional que disminuyó en 45,6 por ciento. Sin embargo, en los Gobiernos Locales se incrementó en 34,1 por ciento; asimismo, en el Gobierno Regional creció 15,4 por ciento.

Loreto: Otros indicadores de actividad económica (Variación % respecto a similar mes del año anterior)

	Mar.22	Abr.22	May.22	Jun.22	Jul.22	Ago.22
Producción industrial 1/	↓ -19,7	↓ -5,4	↓ -38,3	↓ -25,0	↓ -19,4	↓ -34,0
Arribos a los establecimientos de hospedaje	↑ 36,6	↑ 31,2	↓ 69,4	-0,6	n.d.	n.d.
Crédito total	↑ 7,1	↑ 7,0	↑ 7,7	↑ 8,7	↑ 9,1	↑ 9,3
Créditos de consumo	↑ 14,9	↑ 16,7	↑ 18,2	↑ 19,1	↑ 20,0	↑ 21,4
Crédito hipotecario	↓ -1,2	↑ 0,8	↑ 0,7	↑ 3,1	↑ 5,6	↑ 5,0
Inversión pública 1/	↓ -17,2	↓ -28,8	↓ -24,0	↓ -5,5	↓ -28,0	↓ -8,9

1/ En términos reales.

Fuentes: SBS y AFP, MEF, DIRCETUR y DIREPRO.

Elaboración: BCRP, Sucursal Iquitos. Departamento de Estudios Económicos.

La actividad agropecuaria registra un incremento de 1,2 por ciento en agosto.

LORETO: Producción de principales productos agropecuarios ^{1/} (Toneladas)

Sub-sectores	Estructura Porcentual 2019 ^{2/}	Agosto				Enero - Agosto			
		2021	2022	Var. %	Contribución ^{3/}	2021	2022	Var. %	Contribución ^{3/}
AGRÍCOLA	76,4	118936	122293	1,8	1,3	830357	844481	3,6	2,6
Orientado a la industria	17,4	50532	50560	2,4	0,4	28568	28524	0,7	0,1
Caña de azúcar	1,7	13 766	13 809	0,3	0,0	112 644	112 574	-0,1	0,0
Palm a aceitera	5,0	9 341	9 356	0,2	0,0	75 420	75 525	0,1	0,0
Maíz amarillo duro	10,0	7 407	7 675	3,6	0,3	29 723	30 116	1,3	0,1
Cacao	0,6	68	75	10,3	0,1	294	313	6,5	0,0
Orientado al mercado interno	59,0	83121	81 293	1,6	0,9	631 335	705121	4,3	2,5
Arroz cáscara	11,9	7 438	7 721	3,8	0,4	30 292	30 989	2,3	0,2
Yuca	20,3	36 176	38 719	7,0	1,5	275 744	292 497	6,1	1,5
Plátano	13,3	23 563	24 281	3,0	0,4	184 971	195 765	5,8	1,0
Maíz choclo	1,2	1 002	945	-5,7	-0,1	5 499	5 539	0,7	0,0
Piña	0,9	1 089	1 095	0,6	0,0	7 137	7 537	5,6	0,0
Otros	11,4	18 756	18 525	-14,4	-1,4	172 113	173 694	-1,3	-0,1
PECUARIO	23,6	8 637	8 221	-0,4	-0,1	27 620	27 033	1,2	0,3
Came de aves ^{4/}	17,3	2 747	2 730	-0,6	-0,1	19 490	20 089	3,1	0,6
Came de porcino ^{4/}	1,8	226	227	0,4	0,0	1 850	1 693	-8,5	-0,1
Came de vacuno ^{4/}	2,0	229	233	1,7	0,0	1 887	1 866	-1,1	0,0
Huevo	2,2	407	405	-0,5	0,0	3 360	3 234	-3,8	-0,1
Leche	0,2	123	121	-2,0	0,0	989	942	-4,7	0,0
Otros ^{4/}	0,1	5	5	0,0	0,0	44	44	0,0	0,0
SECTOR AGROPECUARIO	100,0			1,2	1,2			3,0	3,0

1/ Cifras preliminares.

2/ Estimado a precios de 2007.

3/ En base a la estructura porcentual de similar periodo de 2020.

4/ Peso de animales en pie.

Fuente: DRAL y MDAGR.

Elaboración: BCRP, Sucursal Iquitos. Departamento de Estudios Económicos.

- El **subsector agrícola** se incrementó en 1,8 por ciento interanual en agosto, inducido por la mayor producción de yuca, arroz cáscara y plátano.
- La **producción pecuaria** retrocedió en 0,4 por ciento interanual en agosto, influyendo la menor producción de carne de aves.
- En el mes de agosto de la campaña 2022-2023, la superficie sembrada se incrementó en 1,7 por ciento (429 hectáreas más) respecto a similar periodo de la campaña anterior, por la ampliación de la frontera agrícola de yuca, maíz amarillo y arroz cáscara.

El sector pesca creció 8,0 por ciento interanual en agosto.

LORETO: Producción pesquera ^{1/}

(En TM y Miles de Unidades)

	Agosto			Enero - Agosto		Var. %
	2021	2022	Var. %	2021	2022	
Consumo Humano (toneladas)	856	984	15,0	6 991	7 577	8,4
Fresco	776	707	-8,9	6 657	6 986	4,9
Llambina	12	5	-57,8	120	171	43,2
Ractacara	10	9	-12,6	109	280	157,1
Boquichico	397	259	-34,7	2 606	1 869	-28,3
Palometa	73	166	127,3	818	1 475	80,3
Sardina	28	18	-34,6	233	166	-28,6
Otras especies	255	249	-2,2	2 771	3 024	9,1
Salpreso	4	15	295,0	35	56	58,4
Seco salado	76	262	243,9	298	535	79,3
Ornamentales (miles de unidades)	657	571	-13,0	5 111	3 958	-22,6
Mercado interno	96	124	28,6	506	647	27,9
Mercado externo	561	448	-20,2	4 605	3 311	-28,1
Stock remanente y/o mortandad	0	0	-	0	0	-
SECTOR PESCA 2/			8,0			2,3

1/ Cifras preliminares

2/ Estimado a precios de 2007.

Fuente: DIREPRO.

Elaboración: BCRP, Sucursal Iquitos. Departamento de Estudios Económicos.

- El **sector pesca** creció 8,0 por ciento interanual en agosto, influyendo el mayor desembarque de pescado para consumo humano (15,0 por ciento). Por su lado, pesca ornamental cayó en 13,0 por ciento, por las menores ventas al mercado externo.

La producción fiscalizada de petróleo crudo interanual en agosto registra un incremento de 84,1 por ciento.

LORETO: Sub-sector Hidrocarburos ^{1/} (Var. % real respecto al mismo periodo del año anterior)

Hidrocarburos	Estructura Porcentual		Agosto				Enero - Agosto			
	2019 ^{2/}	2021	2022	Var. %	Contribución ^{3/}	2021	2022	Var. %	Contribución ^{3/}	
	Petróleo crudo	100,0	271	499	84,1	84,1	2 356	3 450	46,4	46,4
SECTOR MINERÍA 2/	100,0			84,1	84,1			46,4	46,4	

^{1/} Cifras preliminares.
^{2/} Estimado a precios de 2007.
^{3/} En base a la estructura porcentual de similar periodo de 2020.
 Fuente: Perúpetro S.A.
 Elaboración: BCRP, Sucursal Iquitos. Departamento de Estudios Económicos.

- La producción fiscalizada de petróleo crudo interanual en agosto registra un incremento de 84,1 por ciento. Tanto el Lote 95 (PetroTal) y el Lote 67 (Perenco) fueron los únicos lotes que reportan producción para dicho mes y desde hace ya más de dos años.
- En el periodo enero-agosto, la producción fiscalizada de petróleo crudo acumula un incremento de 46,4 por ciento interanual, debido a la mayor producción del lote 95 (60,7 por ciento).

LORETO: Crecimiento de la producción de petróleo crudo (Var.% real respecto a similar mes del año anterior)

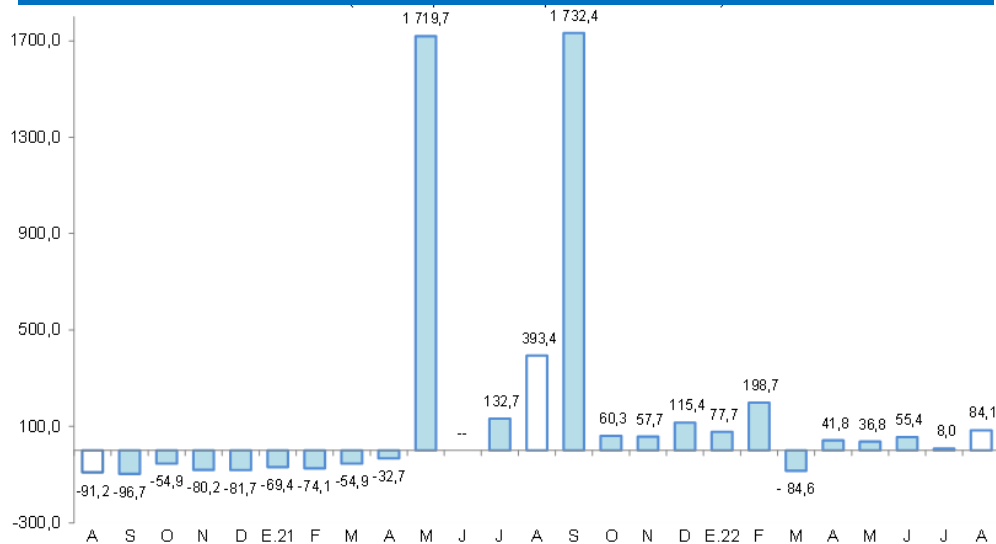

Fuente: Perúpetro S.A.
 Elaboración: BCRP, Sucursal Iquitos. Departamento de Estudios Económicos.

LORETO: Cotización internacional de petróleo-WTI (US\$/barriles promedio mensual)

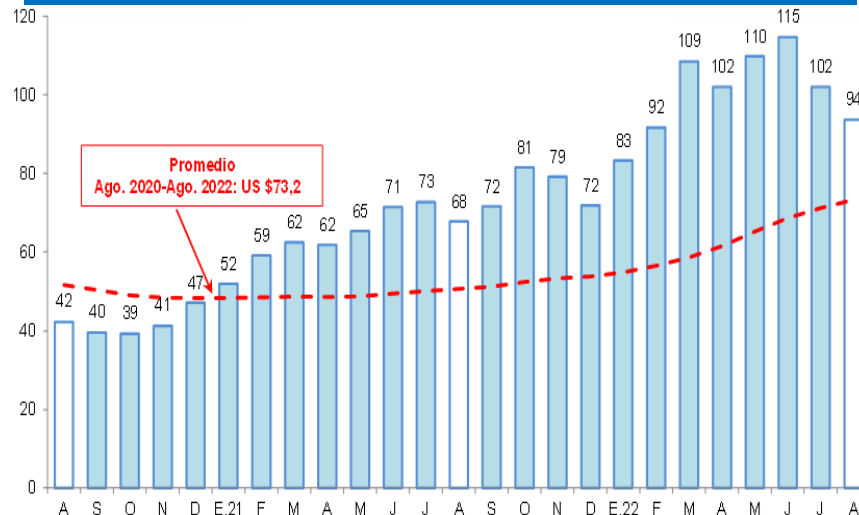

Fuente: Reuters.
 Elaboración: BCRP, Sucursal Iquitos. Departamento de Estudios Económicos.

La manufactura se contrajo en 34,0 por ciento interanual en agosto.

LORETO: Producción manufacturera ^{1/}

(Variación % real respecto al mismo periodo del año anterior)

Ramaz de actividad	Estructura Porcentual 2017 ^{2/}	Agosto		Enero - Agosto	
		Var. %	Contribución ^{3/}	Var. %	Contribución ^{3/}
MANUFACTURA PRIMARIA	64,8	-48,1	-39,6	-23,9	-16,5
Refinación de petróleo	64,8	-48,1	-39,6	-23,9	-16,5
MANUFACTURA NO PRIMARIA	35,2	31,5	5,6	-12,4	-3,9
Conservas de palm ito	0,1	-	-	-	-
Alimentos para animales	0,1	-	-	-	-
Productos de panadería	0,3	54,7	0,1	17,1	0,1
Bebidas m alteadas	0,0	-	-	-	-
Bebidas gaseosas	7,1	-24,4	-1,6	-28,4	-2,2
Madera aserrada	8,2	453,8	3,4	11,4	0,5
Triplay	5,5	106,5	3,7	10,3	0,8
Periódicos	0,1	29,8	0,0	99,4	0,0
Impresión	0,1	34,2	0,0	76,9	0,0
Oxígeno industrial	0,1	-	-	-	-
Mallas metálicas	0,0	-	-	-	-
Motores para pozos	0,0	-	-	-	-
Motocicletas y motokar	13,5	-1,0	-0,1	-28,2	-3,1
SECTOR MANUFACTURA	100,0	-34,0	-34,0	-20,3	-20,3

^{1/} Cifras preliminares.

^{2/} Estimado a precios de 2007.

^{3/} En base a la estructura porcentual de similar periodo de 2020.

Fuente: DIREPRO y Empresas.

Elaboración: BCRP, Sucursal Iquitos. Departamento de Estudios Económicos.

- La **industria primaria** registró una contracción de 48,1 por ciento interanual en agosto, explicado por la menor producción de derivados de petróleo crudo.
- La **industria no primaria** creció 31,5 por ciento en agosto respecto al mismo mes del año anterior, sustentado por la mayor producción en madera aserrada, triplay y productos de panadería.

LORETO: Crecimiento de la manufactura no primaria

(Variación % real respecto al mismo mes del año anterior)

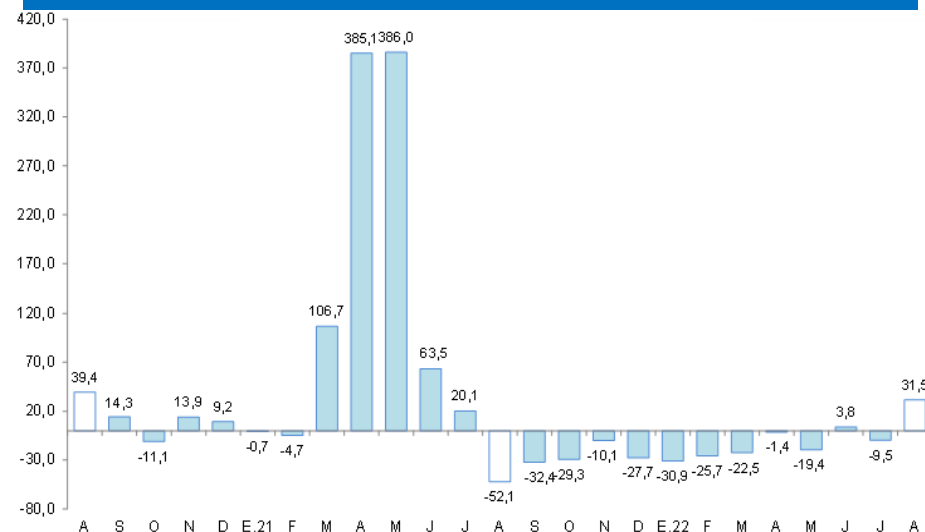

Fuente: DIREPRO y Empresas

Elaboración: BCRP, Sucursal Iquitos. Departamento de Estudios Económicos.

El saldo total de créditos en Loreto a agosto ascendió a S/ 2 740 millones.

LORETO: Crédito ^{1/}

(Saldos a fin de periodo en millones de soles)

	Estructura % Ago-22	Saldo en millones de soles		Tasa de crecimiento (%)	
		Jul-22	Ago-22	Mes	12 Meses
Banco de la Nación	18,6	501	509	1,7	22,5
Agrobanco	0,2	6	6	-1,9	-59,8
Banca Múltiple	59,9	1 644	1 640	-0,2	4,8
Instituciones No Bancarias	21,3	578	584	1,0	14,3
Financieras	5,8	158	160	0,7	22,4
Cajas Municipales	15,1	410	415	1,2	10,9
Cajas Rurales	0,0	0	0	-	-
Edpymes	0,4	10	10	-2,2	47,4
Arrendamiento Financiero	0,0	0	0	-	-
TOTAL	100,0	2 729	2 740	0,4	9,3
Empresas	47,0	1 309	1 287	-1,7	0,2
Personas	53,0	1 420	1 453	2,3	18,9
Consumo	45,7	1 222	1 253	2,6	21,4
Hipotecario	7,3	199	200	0,5	5,0
MN	98,7	2 697	2 705	0,3	9,3
ME	1,3	32	35	7,3	11,0
ME (Mill. US\$)		8	9	9,4	18,0

Fuente: SBS y AFP

Elaboración: BCRP - Sucursal Iquitos. Departamento de Estudios Económicos.

La tasa de morosidad en julio de 2022 fue de 7,7 por ciento, mayor en 0,3 puntos porcentuales a la registrada en similar mes del año anterior.

LORETO: Crecimiento del crédito

(Var. % respecto a similar mes del año anterior)

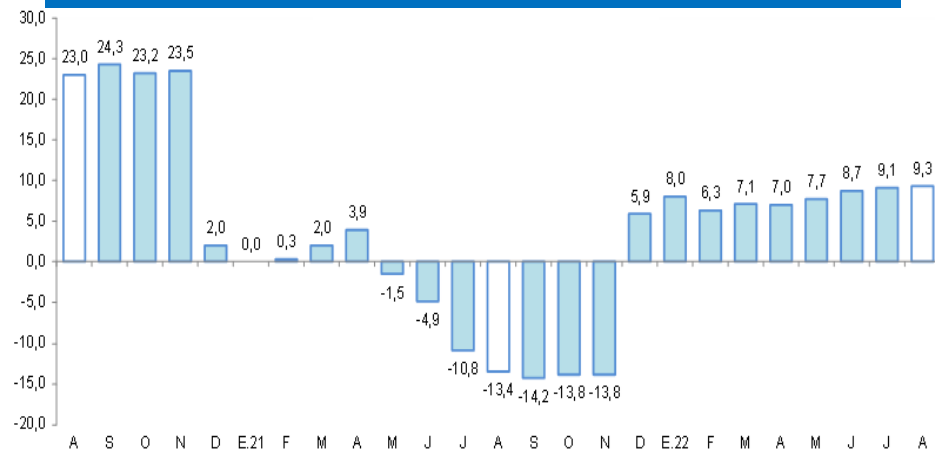

Fuente: SBS y AFP.

LORETO: Tasa de morosidad ^{1/}

(Porcentaje del saldo total de crédito)

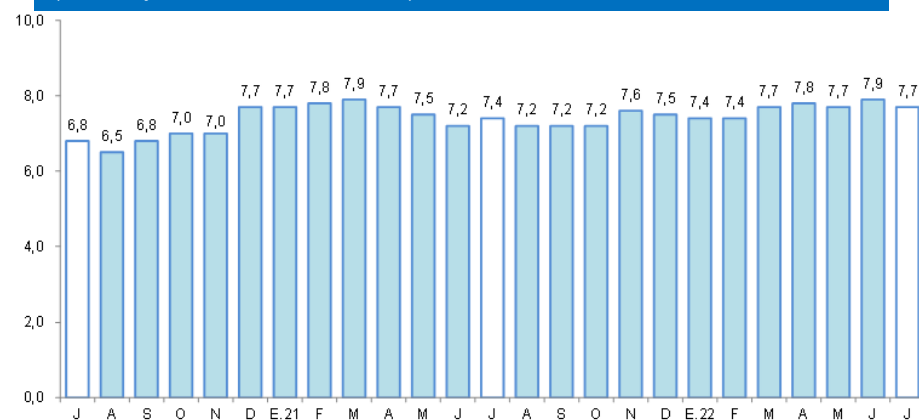

^{1/} preliminar, calculado en base a: (créditos vencidos + créditos en cobranza judicial) / colocaciones brutas.
Fuente: SBS y AFP.

En agosto, los depósitos en las instituciones del sistema financiero (S/ 1 721 millones) se redujeron en 8,0 por ciento interanual.

LORETO: Depósitos

(Saldos a fin de periodo en millones de soles)

	Estructura % Ago-22	Saldo en millones de soles		Tasa de crecimiento (%)	
		Jul-22	Ago-22	Mes	12 Meses
Banco de la Nación	19,3	332	332	0,0	-6,7
Banca Múltiple	65,0	1 096	1 119	2,1	-10,6
Instituciones No Bancarias	15,7	270	270	-0,1	2,6
Financieras	0,5	10	9	-7,1	-14,5
Cajas Municipales	15,2	261	261	0,2	3,3
Cajas Rurales	0,0	0	0	-	-
TOTAL	100,0	1 698	1 721	1,4	-8,0
Vista	25,9	439	445	1,4	-26,2
Ahorro	49,3	853	848	-0,6	-8,1
A plazo	24,8	405	427	5,5	24,1
MN	81,3	1 390	1 399	0,6	-12,1
ME	18,7	308	322	4,6	15,3
ME (Mill. US\$)		78	84	6,7	22,5

Fuente: SBS y AFP

Ela boración: BCRP - Sucursal Iquitos. Departamento de Estudios Económicos.

LORETO: Crecimiento de los depósitos totales

(Var. % respecto a similar mes del año anterior)

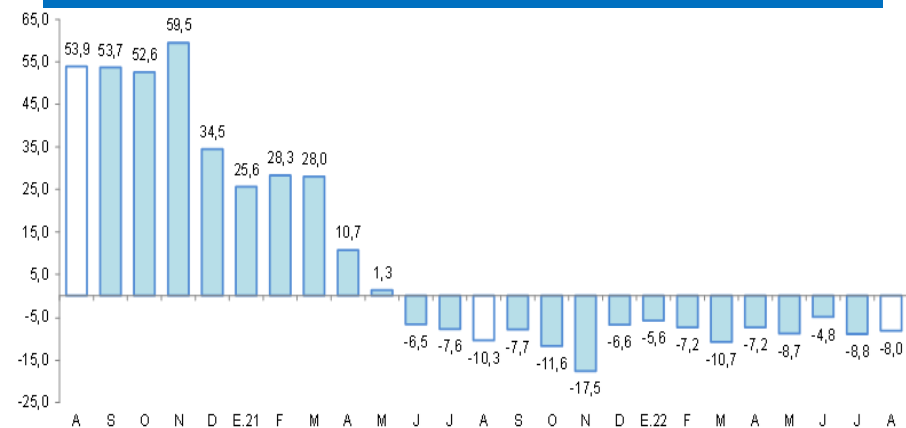

Fuente: SBS y AFP.

La inversión pública decreció 8,9 por ciento en agosto.

LORETO: Inversión pública ^{1/ 2/} (En millones de soles)

	Agosto			Enero - Agosto		
	2021	2022	Var. % real	2021	2022	Var. % real
Gobierno nacional	61,6	36,3	-45,6	296,1	122,7	-61,8
Gobierno regional	46,5	58,2	15,4	354,1	353,7	-7,5
Gobiernos locales	26,3	38,2	34,1	212,6	248,5	8,4
Total	134,4	132,7	-8,9	862,8	724,9	-22,2

1/ Información actualizada al 30 de Septiembre de 2022.

2/ Comprende la adquisición de activos no financieros.

Fuente: MEF.

Elaboración: BCRP. Sucursal Iquitos.

LORETO: Crecimiento de la inversión pública (Var. % real con respecto a similar mes del año anterior)

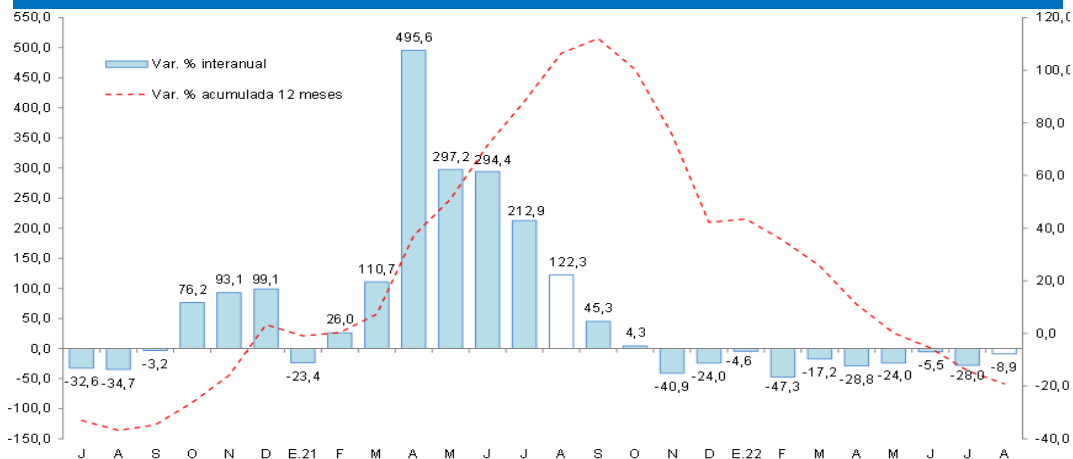

Fuente: MEF.
Elaboración: BCRP. Sucursal Iquitos.

- La inversión pública decreció 8,9 por ciento en agosto, debido a la menor inversión del Gobierno Nacional que disminuyó en 45,6 por ciento, sustentado por la desaceleración de obras de transporte, defensa y saneamiento.
- En los Gobiernos Locales se incrementó en 34,1 por ciento, explicado por la mayor ejecución de obras en los sectores de saneamiento, orden público y vivienda; asimismo, en el Gobierno Regional creció 15,4 por ciento, influyendo la aceleración de obras en los sectores de transporte, educación y salud.
- Al mes de agosto, la inversión ejecutada representó el 41,9 por ciento del presupuesto institucional modificado (PIM): los Gobiernos Locales ejecutaron el 47,4 por ciento; el Gobierno Regional ejecutó el 43,6 por ciento; y el Gobierno Nacional avanzó con el 31,3 por ciento.