



**BANCO CENTRAL DE RESERVA DEL PERÚ**

# **Loreto: Síntesis de Actividad Económica - Noviembre 2020 -**

**Departamento de Estudios Económicos  
Sucursal Iquitos**

Enero de 2021

## Actividad Primaria

- El **sector agropecuario** avanzó en 1,3 por ciento interanual en noviembre, impulsado por el desempeño positivo del subsector agrícola, ante las mayores áreas cosechadas de maíz choclo, yuca y maíz amarillo duro, y el clima verano favorable.
- La **actividad minera** registró una contracción de 80,2 por ciento interanual en noviembre, explicada por el estado de fuerza mayor en que continúan los lotes 192; 8; y 67, toma de la Estación 5 del Oleoducto Norperuano.

## Otros Indicadores de Actividad Económica

- El **índice de producción manufacturera** se recuperó en 25,3 por ciento interanual en noviembre, debido al desempeño positivo de la industria primaria.
- Los **arribos de turistas a establecimientos de hospedaje** se contrajeron en 48,0 por ciento interanual en marzo de 2020, por efecto de la restricción de actividades ante el COVID-19.
- El **crédito directo total** avanzó en 23,7 por ciento interanual en noviembre, a S/ 3 001 millones; por tipo de crédito registró un desempeño mixto, así, los créditos a empresas se incrementaron en 50,8 por ciento, impulsados por el programa Reactiva Perú, pero los créditos hipotecarios cayeron 2,6 por ciento y también los créditos de consumo en 0,7 por ciento.
- La **inversión pública** creció en 93,0 por ciento en noviembre, segundo mes de recuperación con octubre, inducida por la mayor ejecución de obras de los tres niveles de gobierno.

### Loreto: Otros indicadores de actividad económica

(Variación % respecto a similar mes del año anterior)

	Jun.20	Jul.20	Ago.20	Set.20	Oct.20	Nov.20
Producción industrial 1/	↓ -6,1	↑ 9,8	↑ 24,3	↓ -17,2	↓ -27,0	↑ 25,3
Arribos a los establecimientos de hospedaje	n.d.	n.d.	n.d.	n.d.	n.d.	n.d.
Crédito total	↑ 12,5	↑ 20,5	↑ 23,2	↑ 24,5	↑ 23,5	↑ 23,7
Créditos de consumo	↑ 2,5	↑ 0,6	↓ -0,6	↓ -0,8	↓ -1,1	↓ -0,7
Crédito hipotecario	↓ -2,0	↓ -2,3	↓ -4,0	↓ -5,2	↓ -2,4	↓ -2,6
Inversión pública 1/	↓ -71,0	↓ -32,7	↓ -34,7	↓ -3,1	↑ 76,2	↑ 93,0

1/ En términos reales.

Fuentes: SBS y AFP, MEF, DIRCETUR y DIREPRO.

Elaboración: BCRP, Sucursal Iquitos. Departamento de Estudios Económicos.

## La actividad agropecuaria creció en 1,3 por ciento interanual en noviembre.

### LORETO: Producción de principales productos agropecuarios <sup>1/</sup> (Toneladas)

Sub-sectores	Estructura Porcentual 2018 <sup>2/</sup>	Noviembre				Enero - Noviembre			
		2019	2020	Var. %	Contribución <sup>3/</sup>	2019	2020	Var. %	Contribución <sup>3/</sup>
<b>AGRÍCOLA</b>	<b>80,6</b>			<b>2,1</b>	<b>1,8</b>			<b>2,1</b>	<b>1,6</b>
Orientado a la industria	18,4			0,5	0,1			-0,1	0,0
Caña de azúcar	1,4	17 269	17 301	0,2	0,0	190 765	191 048	0,1	0,0
Palma aceitera	5,2	9 594	9 598	0,0	0,0	103 889	103 967	0,1	0,0
Maíz amarillo duro	11,3	22 233	22 424	0,9	0,2	84 411	83 799	-0,7	-0,1
Cacao	0,5	152	146	-3,9	0,0	630	683	8,4	0,0
Orientado al mercado interno	62,3			<b>2,7</b>	<b>1,7</b>			<b>2,6</b>	<b>1,7</b>
Arroz cáscara	12,8	13 820	13 833	0,1	0,0	86 436	87 624	1,4	0,2
Yuca	20,9	50 923	52 693	3,5	0,7	379 559	399 570	5,3	1,1
Plátano	13,7	25 305	25 480	0,7	0,1	254 024	256 586	1,0	0,1
Maíz choclo	1,8	1 587	2 844	79,2	0,9	14 365	14 603	1,7	0,0
Piña	0,9	2 813	2 821	0,3	0,0	13 820	13 787	-0,2	0,0
Otros	12,0	25 087	25 175	-0,4	0,0	219 318	222 434	1,6	0,2
<b>PECUARIO</b>	<b>19,4</b>			<b>-3,4</b>	<b>-0,5</b>			<b>-2,5</b>	<b>-0,5</b>
Carne de aves <sup>4/</sup>	14,3	2 317	2 232	-3,7	-0,4	23 659	23 042	-2,6	-0,4
Carne de porcino <sup>4/</sup>	1,6	188	163	-13,3	-0,1	2 461	2 406	-2,2	0,0
Carne de vacuno <sup>4/</sup>	1,0	133	140	5,3	0,0	1 481	1 393	-5,9	-0,1
Huevos	2,2	416	412	-1,0	0,0	4 697	4 674	-0,5	0,0
Leche	0,2	145	143	-1,4	0,0	1 615	1 537	-4,8	0,0
Otros	0,0	2	2	0,0	0,0	22	22	0,0	0,0
<b>SECTOR AGROPECUARIO</b>	<b>100,0</b>			<b>1,3</b>	<b>1,3</b>			<b>1,1</b>	<b>1,1</b>

1/ Cifras preliminares.

2/ Estimado a precios de 2007.

3/ En base a la estructura porcentual de similar periodo de 2019.

4/ Pes o neto.

Fuente: DRAL y MINAGRI.

Elaboración: BCRP, Sucursal Iquitos. Departamento de Estudios Económicos.

- El **sub-sector agrícola** creció en 2,1 por ciento interanual en noviembre, inducido por la mayor producción de maíz choclo, yuca y maíz amarillo duro; todos ellos explicados por las mayores áreas cosechadas.
- La **producción pecuaria** cayó en 3,4 por ciento interanual en noviembre, influyendo la menor producción carne de aves, porcino, huevos y leche.
- En el periodo agosto-noviembre de la campaña 2020-2021, las áreas sembradas crecieron en 0,8 por ciento (521 hectáreas más) respecto a similar periodo de la campaña anterior, impulsadas por la ampliación de la frontera agrícola de arroz cáscara y yuca, ambos apoyados por la disponibilidad de semillas.

## El sector pesca registró un crecimiento de 4,6 por ciento interanual en noviembre.

### LORETO: Producción pesquera <sup>1/</sup>

(En TM y Miles de Unidades)

	Noviembre			Enero - Noviembre		Var. %
	2019	2020	Var. %	2019	2020	
<b>Consumo Humano (toneladas)</b>	<b>886</b>	<b>933</b>	<b>5,3</b>	<b>7 856</b>	<b>7 322</b>	<b>-6,8</b>
<b>Fresco</b>	<b>821</b>	<b>863</b>	<b>5,1</b>	<b>7 309</b>	<b>6 686</b>	<b>-8,5</b>
Llam bina	43	43	0,0	275	190	-30,9
Ractacara	43	46	7,0	195	174	-10,8
Boquichico	182	200	9,9	2 118	1 766	-16,6
Palometa	116	207	78,4	978	1 598	63,4
Sardina	14	23	64,3	244	243	-0,4
Otras especies	423	344	-18,7	3 499	2 715	-22,4
<b>Salpreso</b>	<b>19</b>	<b>20</b>	<b>5,3</b>	<b>193</b>	<b>166</b>	<b>-14,0</b>
<b>Seco salado</b>	<b>46</b>	<b>50</b>	<b>8,7</b>	<b>354</b>	<b>470</b>	<b>32,8</b>
<b>Ornamentales (miles de unidades)</b>	<b>758</b>	<b>773</b>	<b>2,0</b>	<b>6 428</b>	<b>5 626</b>	<b>-12,5</b>
Mercado interno	13	15	15,4	657	463	-29,5
Mercado externo	743	758	2,0	5 759	5 163	-10,3
Stock remanente y/o mortandad	2	0	-100,0	12	0	-100,0
<b>SECTOR PESCA 2/</b>			<b>4,6</b>			<b>-8,1</b>

1/ Cifras preliminares y proyecciones.

2/ Estimado a precios de 2007.

Fuente: DIREPRO.

Elaboración: BCRP, Sucursal Iquitos. Departamento de Estudios Económicos

- El **sector pesca** registró un crecimiento de 4,6 por ciento interanual en noviembre, explicado por el mayor desembarque de pescado para consumo humano directo en estado fresco, salpreso y seco salado, como resultado de la abundancia de especies continentales, en época de estío de los ríos donde por lo general hay más peces; aunado el comportamiento positivo de la pesca ornamental, determinado por las mayores ventas de peces ornamentales vivos.
- En el periodo enero-noviembre, la producción pesquera acumuló una disminución de 8,1 por ciento, inducida por el desempeño negativo de la pesca ornamental y también por el menor desembarque para consumo humano directo, ambas actividades afectadas por el COVID-19, en particular en los meses de abril y mayo de 2020.

# La producción fiscalizada de petróleo crudo se contrajo en 80,2 interanual en noviembre.

## LORETO: Sub-sector Hidrocarburos <sup>1/</sup> (Var. % real respecto al mismo periodo del año anterior)

Hidrocarburos	Estructura		Noviembre				Enero - Noviembre			
	Porcentual	2018 <sup>2/</sup>	2019	2020	Var. %	Contribución <sup>3/</sup>	2019	2020	Var. %	Contribución <sup>3/</sup>
Petróleo crudo	100,0	788	156	-80,2	-80,2	5 318	3 245	-39,0	-39,0	
<b>SECTOR MINERÍA <sup>2/</sup></b>	<b>100,0</b>			<b>-80,2</b>	<b>-80,2</b>			<b>-39,0</b>	<b>-39,0</b>	

<sup>1/</sup> Cifras preliminares.  
<sup>2/</sup> Estimado a precios de 2007.  
<sup>3/</sup> En base a la estructura porcentual de similar periodo de 2019.  
 Fuente: Perúpetro S.A.  
 Elaboración: BCRP, Sucursal Iquitos. Departamento de Estudios Económicos.

- Lo que se constituye en la octava caída interanual consecutiva de este año, debido al estado de fuerza mayor de los lotes 192; 8; y 67 por la pandemia, menor precio internacional del petróleo y la toma de la Estación 5 del Oleoducto Norperuano y su respectiva paralización de la infraestructura desde fines de setiembre; y aunado la menor producción del lote 95, por las operaciones restringidas en Bretaña por problemas sociales.

## LORETO: Crecimiento de la producción de petróleo crudo (Var.% real respecto a similar mes del año anterior)

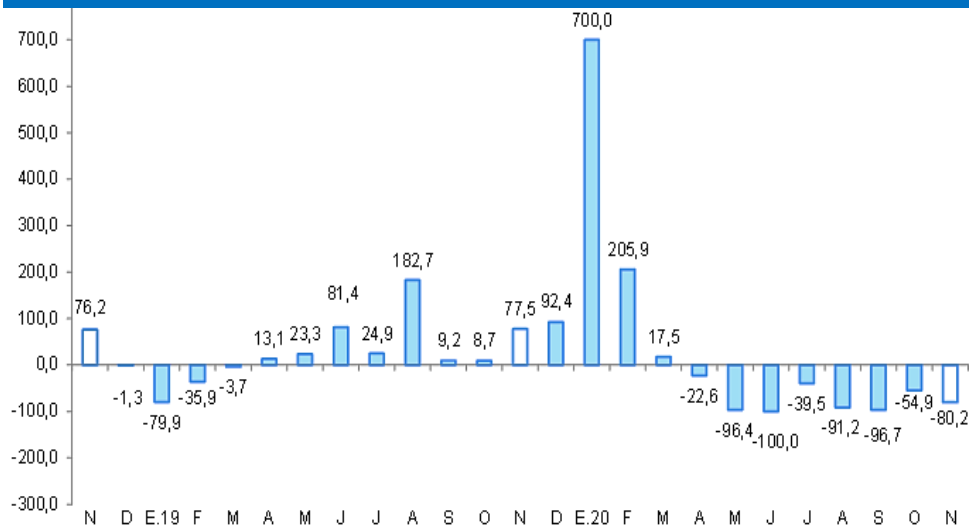

Fuente: Perúpetro S.A.  
 Elaboración: BCRP, Sucursal Iquitos. Departamento de Estudios Económicos.

## LORETO: Cotización internacional de petróleo-WTI (US\$/barriles promedio mensual)

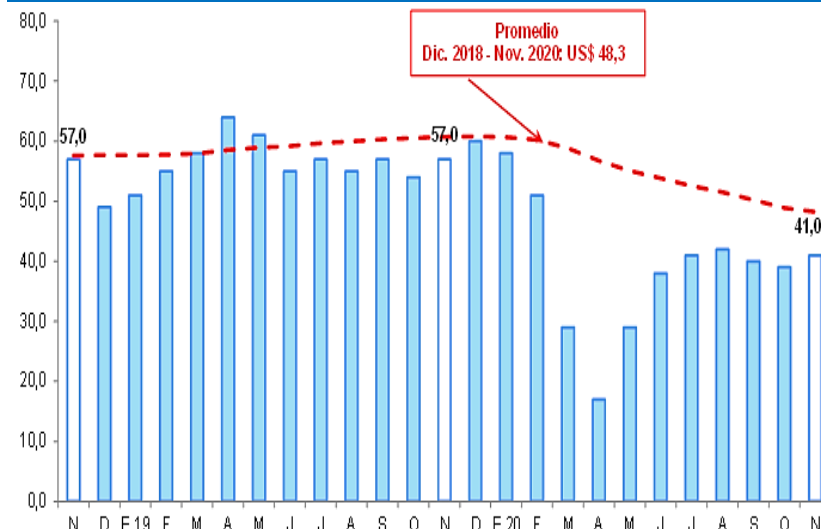

Fuente: Bloomberg.  
 Elaboración: BCRP, Sucursal Iquitos. Departamento de Estudios Económicos.

## La manufactura registró un crecimiento de 25,3 por ciento interanual en noviembre.

### LORETO: Producción manufacturera <sup>1/</sup>

(Variación % real respecto al mismo periodo del año anterior)

Ramas de actividad	Estructura Porcentual 2017 <sup>2/</sup>	Noviembre		Enero - Noviembre	
		Var. %	Contribución <sup>3/</sup>	Var. %	Contribución <sup>3/</sup>
<b>MANUFACTURA PRIMARIA</b>	<b>64,8</b>	<b>40,4</b>	<b>25,4</b>	<b>-14,5</b>	<b>-10,2</b>
Refinación de petróleo	64,8	40,4	25,4	-14,5	-10,2
<b>MANUFACTURA NO PRIMARIA</b>	<b>35,2</b>	<b>-0,2</b>	<b>-0,1</b>	<b>-17,4</b>	<b>-5,3</b>
Conservas de palmito	0,1	-	-	-	-
Productos lácteos	0,0	-37,4	0,0	-32,5	0,0
Alimentos para animales	0,1	-	-	-	-
Productos de panadería	0,3	-32,2	-0,1	-33,8	-0,1
Bebidas malteadas	0,0	-	-	-	-
Bebidas gaseosas	7,1	2,3	0,2	5,2	0,3
Madera aserrada	8,2	130,7	3,3	-10,9	-0,4
Triplay	5,5	-20,4	-1,6	-33,8	-2,2
Periódicos	0,1	-16,7	0,0	14,8	0,0
Impresión	0,1	-46,5	0,0	-48,3	0,0
Oxígeno industrial	0,1	-	-	-	-
Mallas metálicas	0,0	-	-	-100,0	0,0
Motores para pozos	0,0	-	-	-	-
Bombas para pozos	0,1	0,0	0,0	-0,1	0,0
Motocicletas y motokar	13,5	-24,7	-5,0	-20,2	-2,6
<b>SECTOR MANUFACTURA</b>	<b>100,0</b>	<b>25,3</b>	<b>25,3</b>	<b>-15,4</b>	<b>-15,4</b>

<sup>1/</sup> Cifras preliminares.

<sup>2/</sup> Estimado a precios de 2007.

<sup>3/</sup> En base a la estructura porcentual de similar periodo de 2018.

Fuente: DIREPRO y Empresas.

Elaboración: BCRP, Sucursal Iquitos. Departamento de Estudios Económicos.

- La **industria primaria** avanzó en 40,4 por ciento interanual en noviembre, debido a la mayor producción de derivados de petróleo, por la disponibilidad de insumos importados para la fabricación de gasolinas.
- La **industria no primaria** cayó en 0,2 por ciento interanual en noviembre, debido a la menor producción motocicletas y motokar, triplay y productos de panadería, con ello, en el periodo enero-noviembre acumuló una disminución de 17,4 por ciento.

### LORETO: Crecimiento de la manufactura no primaria

(Variación % real respecto al mismo mes del año anterior)



Fuente: DIREPRO y Empresas

Elaboración: BCRP, Sucursal Iquitos. Departamento de Estudios Económicos.

## El saldo de créditos en Loreto a noviembre ascendió a S/ 3 001 millones.

### LORETO: Crédito <sup>1/</sup>

(Saldos a fin de periodo en millones de soles)

	Estructura %	Noviembre		Var.% Nominal Nov-20 / Nov-19	
		Nov-20	2019		2020
<b>Banco de la Nación</b>	<b>12,5</b>		<b>359</b>	<b>374</b>	<b>4,2</b>
<b>Agrobanco</b>	<b>0,6</b>		<b>23</b>	<b>17</b>	<b>-27,0</b>
<b>Banca Múltiple</b>	<b>70,2</b>		<b>1 565</b>	<b>2 107</b>	<b>34,6</b>
<b>Instituciones No Bancarias</b>	<b>16,8</b>		<b>480</b>	<b>503</b>	<b>5,0</b>
Financieras	4,6		135	139	2,8
Cajas Municipales	11,8		330	354	7,1
Cajas Rurales	0,0		0	0	-
Edpymes	0,4		14	11	-23,9
Arrendamiento Financiero	0,0		0	0	-
<b>TOTAL</b>	<b>100,0</b>		<b>2 427</b>	<b>3 001</b>	<b>23,7</b>
<b>Empresas</b>	<b>58,1</b>		<b>1 155</b>	<b>1 742</b>	<b>50,8</b>
<b>Personas</b>	<b>41,9</b>		<b>1 271</b>	<b>1 259</b>	<b>-1,0</b>
Consumo	35,6		1 075	1 068	-0,7
Hipotecario	6,4		196	191	-2,6
MN	96,9		2 332	2 908	24,7
ME	3,1		94	94	-0,7
ME (Mill. US\$)			28	26	-6,5

Fuente: SBS y AFP

Elaboración: BCRP, Sucursal Iquitos. Departamento de Estudios Económicos.

La tasa de morosidad en octubre de 2020 fue de 7,0 por ciento, menor en 1,6 puntos porcentuales a la registrada en similar mes del año anterior.

### LORETO: Crecimiento del crédito

(Var.% respecto a similar mes del año anterior)

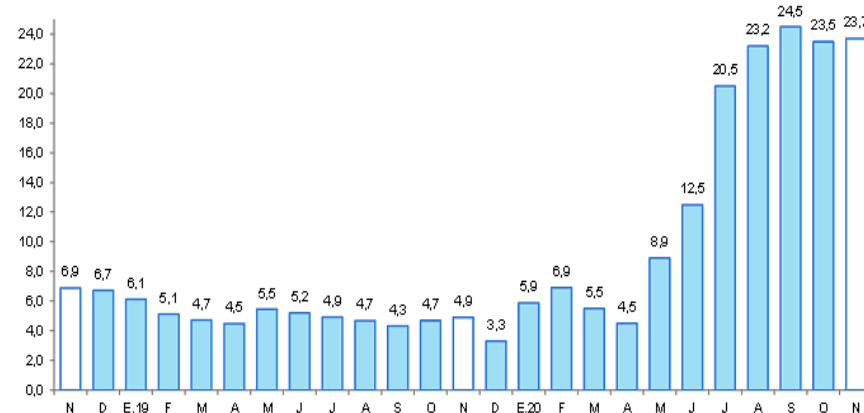

Fuente: SBS y AFP.

### LORETO: Tasa de morosidad <sup>1/</sup>

(Porcentaje del saldo total de crédito)

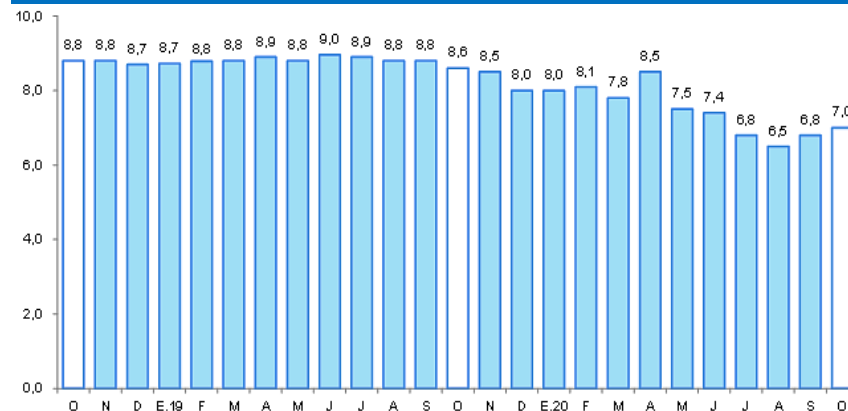

<sup>1/</sup> preliminar, calculado en base a: (créditos vencidos + créditos en cobranza judicial) / colocaciones brutas.  
Fuente: SBS y AFP.

## En noviembre, los depósitos en las instituciones del sistema financiero (S/ 2 156 millones) aumentaron en 59,5 por ciento interanual.

### LORETO: Depósitos

(Saldos a fin de periodo en millones de soles)

	Estructura %	Noviembre		Var.% Nominal
	Nov-20	2019	2020	Nov-20 / Nov-19
<b>Banco de la Nación</b>	<b>17,4</b>	<b>180</b>	<b>376</b>	<b>108,6</b>
<b>Banca Múltiple</b>	<b>70,0</b>	<b>914</b>	<b>1 509</b>	<b>65,1</b>
<b>Instituciones No Bancarias</b>	<b>12,6</b>	<b>258</b>	<b>271</b>	<b>5,3</b>
Financieras	0,4	9	8	-0,7
Cajas Municipales	12,2	249	263	5,5
Cajas Rurales	0,0	0	0	-
<b>TOTAL</b>	<b>100,0</b>	<b>1 352</b>	<b>2 156</b>	<b>59,5</b>
Vista	42,5	313	917	192,7
Ahorro	39,5	624	852	36,4
Aplazo	17,9	414	387	-6,5
MN	87,6	1 119	1 889	68,7
ME	12,4	232	267	15,0
ME (Mill. US\$)		68	74	8,3

Fuente: SBS y AFP

Elaboración: BCRP, Sucursal Iquitos. Departamento de Estudios Económicos.

### LORETO: Crecimiento de los depósitos totales

(Var.% respecto a similar mes del año anterior)

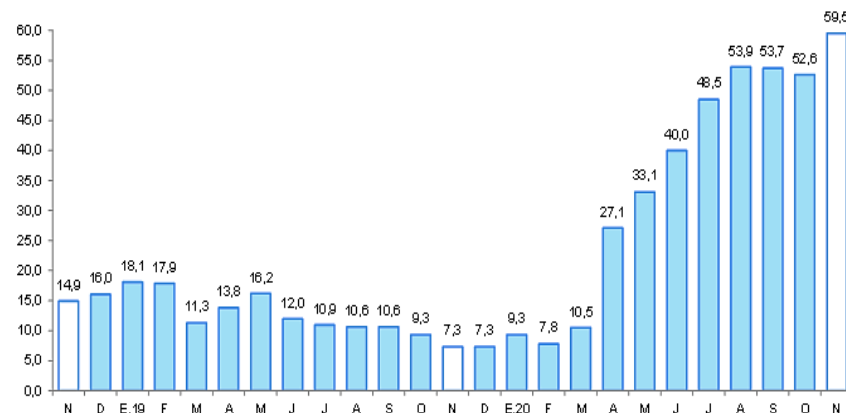

Fuente: SBS y AFP.



## La inversión pública avanzó en 93,0 por ciento en noviembre.

### LORETO: Inversión pública <sup>1/2/</sup> (En millones de soles)

	Noviembre			Enero - Noviembre		
	2019	2020	Var. % real	2019	2020	Var. % real
Gobierno Nacional	25,2	44,4	72,8	246,1	202,1	-19,4
Gobierno Regional	27,2	48,2	73,3	267,9	262,2	-3,9
Gobiernos Locales	22,0	54,1	140,3	250,7	203,4	-20,4
<b>Total</b>	<b>74,4</b>	<b>146,6</b>	<b>93,0</b>	<b>764,7</b>	<b>667,7</b>	<b>-14,3</b>

1/ Información actualizada al 31 de diciembre de 2020.

2/ Comprende la adquisición de activos no financieros.

Fuente: MEF.

Elaboración: BCRP. Sucursal Iquitos.

### LORETO: Crecimiento de la inversión pública (Var. % real con respecto a similar mes del año anterior)

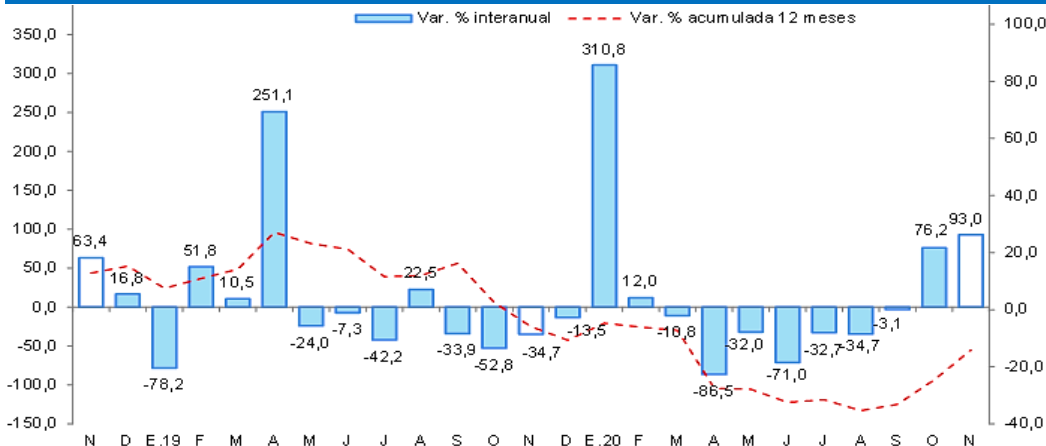

Fuente: MEF.  
Elaboración: BCRP. Sucursal Iquitos.

- La inversión pública avanzó en 93,0 por ciento en noviembre, segunda recuperación con octubre, inducida por la mayor ejecución de obras de los tres niveles de gobierno en una fase de reinicio de proyectos desde julio.
- En el periodo enero-noviembre, la inversión pública disminuyó en 14,3 por ciento interanual, por la menor ejecución de obras de los tres niveles gobierno, debido al COVID-19 y la paralización de la mayoría de proyectos en el periodo marzo-junio.
- En el periodo enero-noviembre, la inversión ejecutada representó el 45,8 por ciento del presupuesto institucional modificado; el Gobierno Nacional avanzó el 66,7 por ciento, el Gobierno Regional el 42,2 por ciento, y los Gobiernos Locales el 38,2 por ciento.