



BANCO CENTRAL DE RESERVA DEL PERÚ

Loreto: Síntesis de Actividad Económica - Agosto 2020 -

**Departamento de Estudios Económicos
Sucursal Iquitos**

Octubre de 2020

Actividad Primaria

- El **sector agropecuario** se expandió en 3,4 por ciento interanual en agosto, por el desempeño positivo del subsector agrícola, impulsado por las mayores cosechas de yuca, maíz amarillo y arroz cáscara, y el clima verano que resulta favorable.
- La **actividad minera** disminuyó en 91,2 por ciento interanual en agosto, debido al estado de fuerza mayor en que continúan los lotes 192; 8; y 67, cierre del oleoducto norperuano y la paralización de operaciones del lote 95 desde el 8 de agosto.

Otros Indicadores de Actividad Económica

- El **índice de producción manufacturera** creció 16,2 por ciento interanual en agosto, por el desempeño positivo de la industria no primaria.
- Los **arribos de turistas a establecimientos de hospedaje** crecieron en 22,5 por ciento interanual en diciembre 2019, impulsados por el mayor flujo de turistas nacionales y extranjeros, en fiestas de fin de año.
- El **crédito directo total** se incrementó en 23,2 por ciento interanual en agosto, a S/ 2 895 millones; por tipo de crédito se registró un comportamiento mixto, así, los créditos a empresas crecieron en 50,4 por ciento, por el programa Reactiva Perú, pero los créditos de consumo disminuyeron en 0,6 por ciento y también los créditos hipotecarios en 4,0 por ciento.
- La **inversión pública** se contrajo en 34,7 por ciento interanual en agosto, inducida por la menor ejecución de obras de los tres niveles gobierno.

Loreto: Otros indicadores de actividad económica

(Variación % respecto a similar mes del año anterior)

	Mar.20	Abr.20	May.20	Jun.20	Jul.20	Ago.20
Producción industrial 1/	↓ -28,6	↓ -60,7	↓ -69,7	↓ -5,7	↑ 2,5	↑ 16,2
Arribos a los establecimientos de hospedaje	n.d.	n.d.	n.d.	n.d.	n.d.	n.d.
Crédito total	↑ 5,5	↑ 4,5	↑ 8,9	↑ 12,5	↑ 20,5	↑ 23,2
Créditos de consumo	↑ 9,9	↑ 7,7	↑ 5,1	↑ 2,5	↑ 0,6	↓ -0,6
Crédito hipotecario	↑ 1,8	↑ 1,0	↓ -2,0	↓ -2,0	↓ -2,3	↓ -4,0
Inversión pública 1/	↓ -10,8	↓ -86,5	↓ -32,0	↓ -71,0	↓ -32,7	↓ -34,7

1/ En términos reales.

Fuentes: SBS y AFP, MEF, DIRCETUR y DIREPRO.

Elaboración: BCRP, Sucursal Iquitos. Departamento de Estudios Económicos.

La actividad agropecuaria avanzó en 3,4 por ciento interanual en agosto.

LORETO: Producción de principales productos agropecuarios ^{1/} (Toneladas)

Sub-sectores	Estructura Porcentual 2018 ^{2/}	Agosto				Enero - Agosto			
		2019	2020	Var. %	Contribución ^{3/}	2019	2020	Var. %	Contribución ^{3/}
AGRÍCOLA	80,7	80.650	80.649	5,2	4,0	80.649	80.649	1,7	1,3
Orientado a la industria	18,7	18.350	18.309	4,9	0,8	18.309	18.309	-1,5	-0,2
Caña de azúcar	1,8	13 622	13 692	0,5	0,0	112 259	112 291	0,0	0,0
Palma aceitera	5,1	9 314	9 329	0,2	0,0	75 293	75 355	0,1	0,0
Maíz amarillo duro	11,3	6 664	7 215	8,3	0,7	31 268	29 544	-5,5	-0,3
Cacao	0,5	59	69	16,9	0,1	281	339	20,6	0,1
Orientado al mercado interno	62,0	62.300	62.340	5,3	3,2	62.340	62.340	2,6	1,5
Arroz cáscara	12,8	6 847	7 170	4,7	0,5	29 359	29 752	1,3	0,1
Yuca	20,9	31 086	34 786	11,9	2,5	249 376	263 859	5,8	1,4
Plátano	13,7	22 904	22 312	-2,6	-0,4	180 253	182 096	1,0	0,2
Maíz chodo	1,8	971	983	1,2	0,0	7 160	5 502	-23,2	-0,3
Piña	0,9	1 065	1 070	0,5	0,0	7 050	7 075	0,4	0,0
Otros	11,9	17 767	18 499	5,4	0,5	169 219	171 166	1,5	0,2
PECUARIO	19,3	19.290	19.290	-2,5	-0,6	19.290	19.290	-2,0	-0,5
Carne de aves ^{4/}	14,3	2 378	2 352	-1,1	-0,2	16 565	16 238	-2,0	-0,4
Carne de porcino ^{4/}	1,6	183	168	-8,2	-0,1	1 901	1 898	-0,2	0,0
Carne de vacuno ^{4/}	1,0	138	113	-18,1	-0,2	1 074	986	-8,2	-0,1
Huevos	2,2	418	410	-1,9	0,0	3 427	3 422	-0,1	0,0
Leche	0,2	154	145	-5,8	0,0	1 169	1 090	-6,8	0,0
Otros	0,0	13	28	115,4	0,0	107	100	0,0	0,0
SECTOR AGROPECUARIO	100,0			3,4	3,4			0,8	0,8

^{1/} Cifras preliminares.

^{2/} Estimado a precios de 2007.

^{3/} En base a la estructura porcentual de similar periodo de 2019.

- El **sub-sector agrícola** creció en 5,2 por ciento interanual en agosto, inducido por la mayor producción de yuca, maíz amarillo duro y arroz cáscara; todos explicados por las mayores áreas cosechadas y clima verano.
- La **producción pecuaria** se contrajo en 2,5 por ciento interanual en agosto, influyendo la menor producción de carne de aves, porcino, vacuno, huevos y leche.
- En el mes de inicio de la campaña 2020-2021, las áreas sembradas crecieron en 4,4 por ciento (1 093 hectáreas más) respecto a agosto de la campaña anterior, impulsadas por la ampliación de la frontera agrícola de arroz cáscara y yuca, aprovechando las restingas medias y bajas por el descenso de los ríos; a pesar de que ocurrieron lluvias con anomalías negativas y altas temperaturas por el clima verano.

El sector pesca registró una disminución de 2,2 por ciento interanual en agosto.

LORETO: Producción pesquera ^{1/}

(En TM y Miles de Unidades)

	Agosto			Enero - Agosto		Var. %
	2019	2020	Var. %	2019	2020	
Consumo Humano (toneladas)	943	916	-2,9	5 164	5 474	6,0
Fresco	854	818	-4,2	4 889	5 105	4,4
Llam bina	3	9	200,0	208	173	-16,8
Ractacara	1	11	1 000,0	123	140	13,8
Boquichico	242	242	0,0	1 510	1 365	-9,6
Palometa	126	171	35,7	496	1 109	123,6
Sardina	36	32	-11,1	174	154	-11,5
Otras especies	446	353	-20,9	2 378	2 164	-9,0
Salpreso	36	31	-13,9	117	115	-1,7
Seco salado	53	67	26,4	158	254	60,8
Ornamentales (miles de unidades)	571	583	2,1	4 525	3 637	-19,6
Mercado interno	85	82	-3,5	521	330	-36,7
Mercado externo	486	501	3,1	3 994	3 307	-17,2
Stock remanente y/o mortandad	0	0	-	10	0	-100,0
SECTOR PESCA 2/			-2,2			0,3

1/ Cifras preliminares y proyecciones.

2/ Estimado a precios de 2007.

Fuente: DIREPRO.

Elaboración: BCRP, Sucursal Iquitos. Departamento de Estudios Económicos

- El **sector pesca** registró una disminución de 2,2 por ciento interanual en agosto, explicada por el menor desembarque de pescado para consumo humano directo en estado fresco y seco salado, como resultado de la escasez de sardina y otras especies continentales; pero atenuada, en parte, por el comportamiento positivo de la pesca ornamental, impulsada por las mayores ventas de peces vistosos vivos al mercado externo.
- En el periodo enero-agosto, la producción pesquera avanzó en 0,3 por ciento, inducida por el mayor desembarque de pescado para consumo humano directo en estado fresco y seco salado, mientras la pesca ornamental observó un comportamiento negativo, relacionado con las menores ventas de peces ornamentales vivos al mercado nacional y externo.

La producción fiscalizada de petróleo crudo cayó fuertemente en 91,2 por ciento interanual en agosto.

LORETO: Sub-sector Hidrocarburos ^{1/} (Var. % real respecto al mismo periodo del año anterior)

Hidrocarburos	Estructura				Agosto				Enero - Agosto			
	Porcentual	2019		2020		2019		2020				
		2018 ^{2/}			Var. %	Contribución ^{3/}			Var. %	Contribución ^{3/}		
Petróleo crudo	100,0	622	55	-91,2	-91,2	3 251	2 780	-14,5	-14,5			
SECTOR MINERÍA ^{2/}	100,0			-91,2	-91,2			-14,5	-14,5			

^{1/} Cifras preliminares.
^{2/} Estimado a precios de 2007.
^{3/} En base a la estructura porcentual de similar periodo de 2019.
 Fuente: Perúpetro S.A.
 Elaboración: BCRP, Sucursal Iquitos. Departamento de Estudios Económicos.

- Debido al estado de fuerza mayor en que continúan los lotes 192; 8; y 67, cierre del oleoducto norperuano y la paralización de operaciones del lote 95 desde el 8 de agosto por los problemas sociales con las comunidades nativas; a pesar de que el precio internacional del petróleo crudo observó una recuperación lenta.
- En el periodo enero-agosto, la producción fiscalizada de petróleo crudo acumuló una contracción de 14,5 por ciento interanual.

LORETO: Crecimiento de la producción de petróleo crudo (Var.% real respecto a similar mes del año anterior)

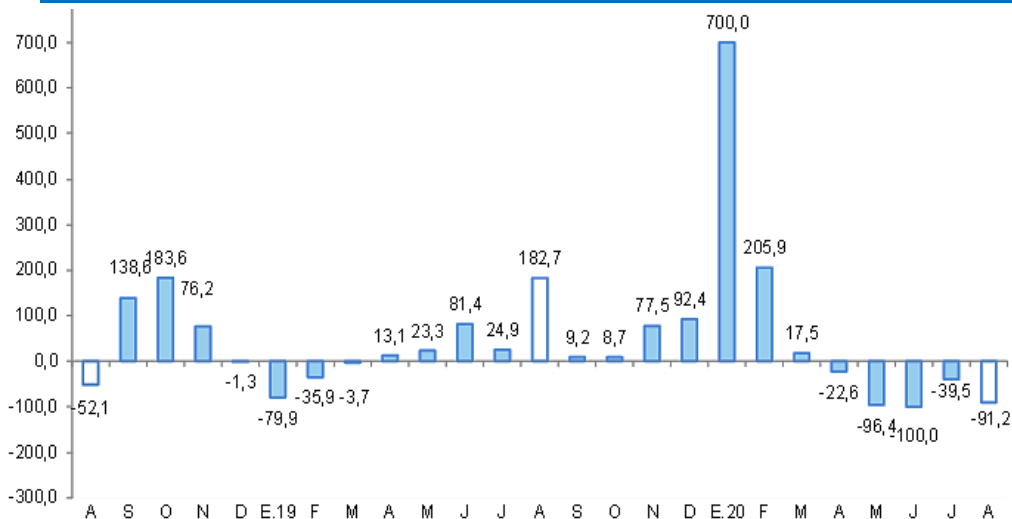

Fuente: Perúpetro S.A.
 Elaboración: BCRP, Sucursal Iquitos. Departamento de Estudios Económicos.

LORETO: Cotización internacional de petróleo-WTI (US\$/barriles promedio mensual)

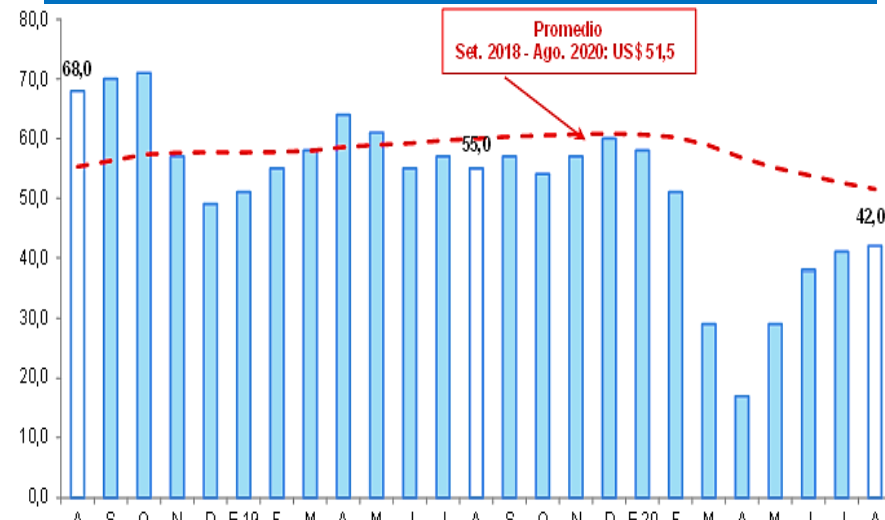

Fuente: Bloomberg.
 Elaboración: BCRP, Sucursal Iquitos. Departamento de Estudios Económicos.

La manufactura se recuperó en 16,2 por ciento interanual en agosto.

LORETO: Producción manufacturera ^{1/}

(Variación % real respecto al mismo periodo del año anterior)

Ramas de actividad	Estructura Porcentual 2017 ^{2/}	Agosto		Enero - Agosto	
		Var. %	Contribución ^{3/}	Var. %	Contribución ^{3/}
MANUFACTURA PRIMARIA	64,8	32,6	21,5	-16,1	-11,1
Refinación de petróleo	64,8	32,6	21,5	-16,1	-11,1
MANUFACTURA NO PRIMARIA	35,2	-15,4	-5,3	-27,9	-8,6
Conservas de palmito	0,1	-	-	-	-
Productos lácteos	0,0	-15,0	0,0	-32,7	0,0
Alimentos para animales	0,1	-	-	-	-
Productos de panadería	0,3	-27,6	-0,1	-37,0	-0,1
Bebidas malteadas	0,0	-	-	-	-
Bebidas gaseosas	7,1	15,2	0,9	5,9	0,4
Madera aserrada	8,2	-60,0	-5,7	-49,9	-3,3
Triplay	5,5	5,2	0,3	-41,6	-2,6
Periódicos	0,1	0,0	0,0	27,6	0,0
Impresión	0,1	-36,4	0,0	-57,0	0,0
Oxígeno industrial	0,1	-	-	-	-
Mallas metálicas	0,0	-100,0	0,0	-100,0	0,0
Motores para pozos	0,0	-	-	-	-
Bombas para pozos	0,1	0,0	0,0	0,0	0,0
Motocicletas y motokar	13,5	-5,4	-0,7	-25,0	-2,9
SECTOR MANUFACTURA	100,0	16,2	16,2	-19,7	-19,7

^{1/} Cifras preliminares.

^{2/} Estimado a precios de 2007.

^{3/} En base a la estructura porcentual de similar periodo de 2018.

Fuente: DIREPRO y Empresas.

Elaboración: BCRP, Sucursal Iquitos. Departamento de Estudios Económicos.

- La **industria primaria** avanzó en 32,6 por ciento interanual en agosto, influyendo la mayor producción de refinados de petróleo crudo, por la disponibilidad de insumos importados para la fabricación de gasolinas.
- La **industria no primaria** cayó en 15,4 por ciento interanual en agosto, influyendo la menor producción de madera aserrada, motocicletas y motokar, y productos de panadería.

LORETO: Crecimiento de la manufactura no primaria

(Variación % real respecto al mismo mes del año anterior)

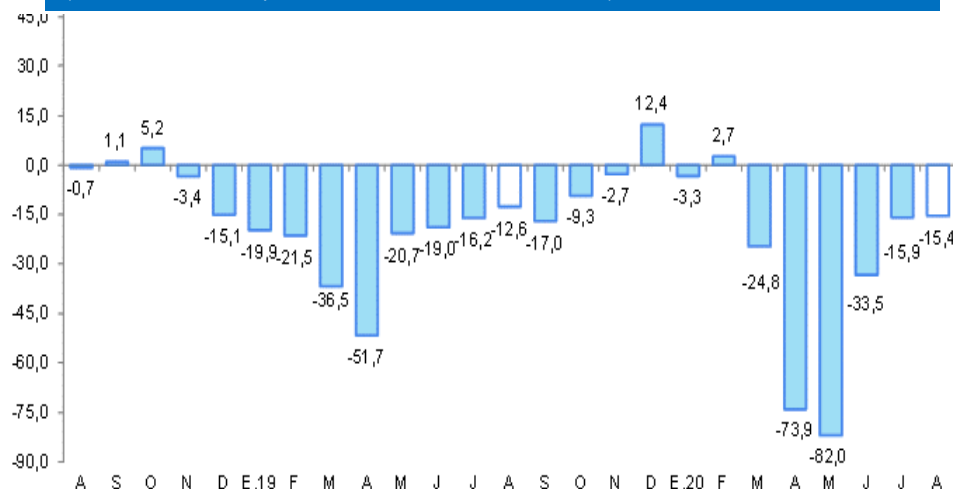

Fuente: DIREPRO y Empresas

Elaboración: BCRP, Sucursal Iquitos. Departamento de Estudios Económicos.

El saldo de créditos en Loreto a agosto ascendió a S/ 2 895 millones.

LORETO: Crédito ^{1/}

(Saldos a fin de periodo en millones de soles)

	Estructura %	Agosto		Var.% Nominal Ago-20 / Ago-19	
		Ago-20	2019		2020
Banco de la Nación	11,8		349	340	-2,4
Agrobanco	0,6		23	17	-27,1
Banca Múltiple	70,8		1 523	2 051	34,7
Instituciones No Bancarias	16,8		454	487	7,2
Financieras	5,1		122	146	20,3
Cajas Municipales	11,4		320	330	3,1
Cajas Rurales	0,0		0	0	-
Edpymes	0,4		13	11	-17,4
Arrendamiento Financiero	0,0		0	0	-
TOTAL	100,0		2 350	2 895	23,2
Empresas	57,7		1 111	1 671	50,4
Personas	42,3		1 238	1 224	-1,2
Consumo	35,8		1 043	1 037	-0,6
Hipotecario	6,5		195	187	-4,0
MN	96,5		2 258	2 793	23,7
ME	3,5		92	102	10,8
ME (Mill. US\$)			27	29	6,2

Fuente: SBS y AFP

Elaboración: BCRP, Sucursal Iquitos. Departamento de Estudios Económicos.

La tasa de morosidad en julio de 2020 fue de 6,8 por ciento, menor en 2,1 puntos porcentuales a la registrada en similar mes del año anterior.

LORETO: Crecimiento del crédito

(Var.% respecto a similar mes del año anterior)

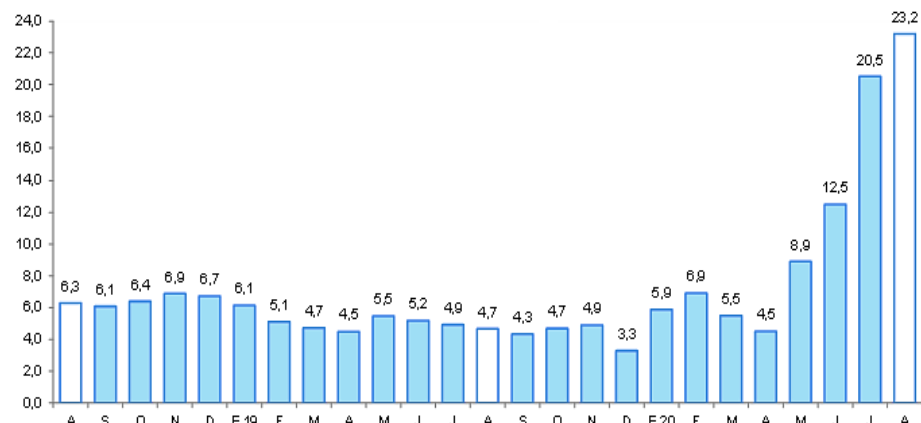

Fuente: SBS y AFP.

LORETO: Tasa de morosidad ^{1/}

(Porcentaje del saldo total de crédito)

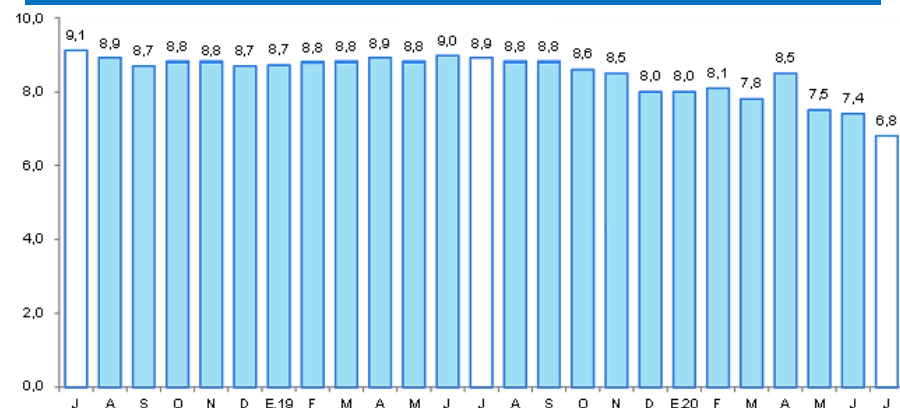

^{1/} preliminar, calculado en base a: (créditos vencidos + créditos en cobranza judicial) / colocaciones brutas.
Fuente: SBS y AFP.

En agosto, los depósitos en las instituciones del sistema financiero (S/ 2 086 millones) aumentaron en 53,9 por ciento interanual.

LORETO: Depósitos

(Saldos a fin de periodo en millones de soles)

	Estructura % Ago-20	Agosto		Var.% Nominal Ago-20 / Ago-19
		2019	2020	
Banco de la Nación	15,5	177	323	82,8
Banca Múltiple	72,0	923	1 502	62,8
Instituciones No Bancarias	12,5	256	261	2,2
Financieras	0,4	8	8	7,0
Cajas Municipales	12,1	248	253	2,0
Cajas Rurales	0,0	0	0	-
TOTAL	100,0	1 355	2 086	53,9
Vista	41,9	312	875	180,3
Ahorro	39,8	630	831	31,9
Aplazo	18,2	413	381	-7,9
MN	87,4	1 120	1 823	62,8
ME	12,6	235	263	11,9
ME (Mill. US\$)		69	74	7,2

Fuente: SBS y AFP

Elaboración: BCRP, Sucursal Iquitos. Departamento de Estudios Económicos.

LORETO: Crecimiento de los depósitos totales

(Var.% respecto a similar mes del año anterior)

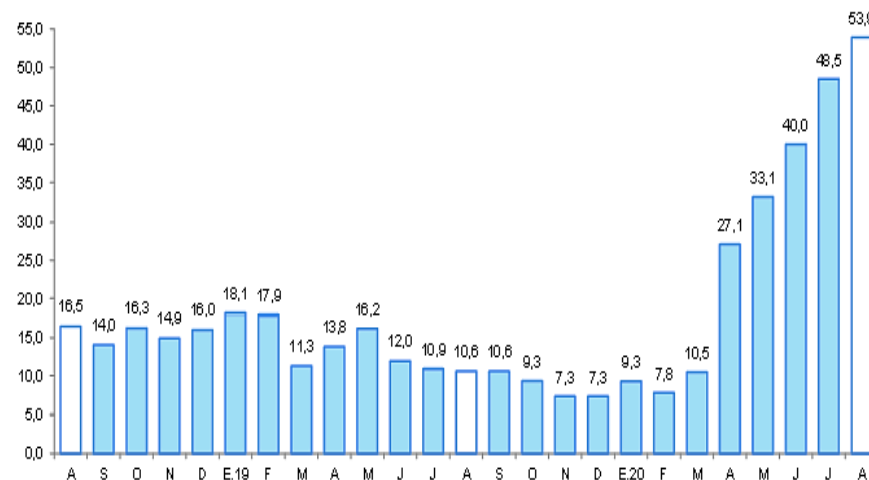

Fuente: SBS y AFP.

La inversión pública disminuyó en 34,7 por ciento interanual en agosto.

LORETO: Inversión pública ^{1/ 2/} (En millones de soles)

	Agosto			Enero - Agosto		
	2019	2020	Var. % real	2019	2020	Var. % real
Gobierno nacional	29,8	20,9	-31,0	193,5	120,6	-38,7
Gobierno regional	26,8	16,3	-40,4	191,3	129,7	-33,2
Gobiernos locales	30,2	20,5	-33,4	173,0	94,7	-46,1
Total	86,8	57,6	-34,7	557,8	345,0	-39,1

1/ Información actualizada al 30 de setiembre de 2020.

2/ Comprende la adquisición de activos no financieros.

Fuente: MEF.

Elaboración: BCRP. Sucursal Iquitos.

LORETO: Crecimiento de la inversión pública (Var. % real con respecto a similar mes del año anterior)

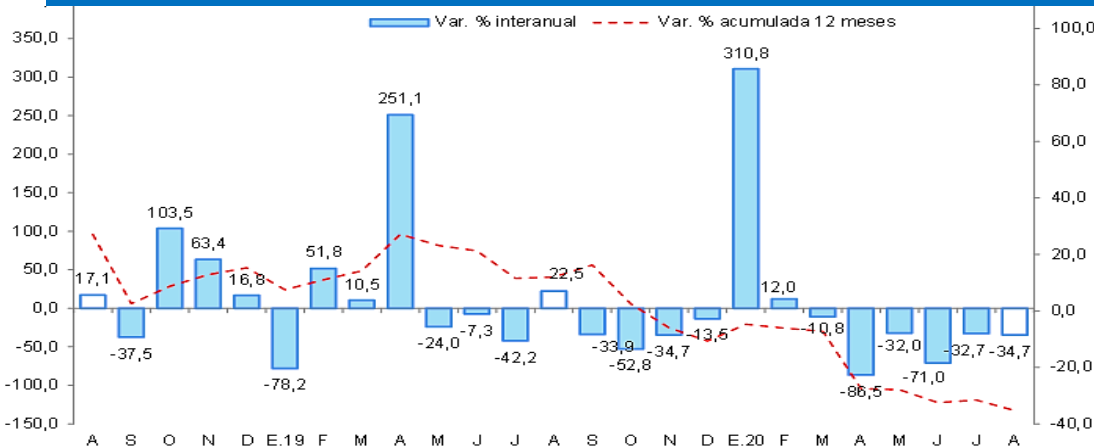

Fuente: MEF.
Elaboración: BCRP. Sucursal Iquitos.

- La inversión pública disminuyó en 34,7 por ciento interanual en agosto, inducida por la menor ejecución de obras de los tres niveles gobierno, tasa menor a la registrada en los anteriores meses, por el reinicio de algunos proyectos desde julio por el levantamiento de la cuarentena.
- En el periodo enero-agosto, la inversión pública cayó en 39,1 por ciento interanual, inducida por la menor ejecución de obras de los tres niveles gobierno, en particular los Gobiernos Locales y Gobierno Nacional, con caídas de 46,1 por ciento y 38,7 por ciento, cada caso.
- En el periodo enero-agosto, la inversión ejecutada representó el 24,5 por ciento del presupuesto institucional modificado; el Gobierno Nacional avanzó el 33,6 por ciento, los Gobiernos Locales el 21,4 por ciento; y el Gobierno Regional el 21,3 por ciento.