



**BANCO CENTRAL DE RESERVA DEL PERÚ**

# **Loreto: Síntesis de Actividad Económica - Febrero 2019 -**

**Departamento de Estudios Económicos  
Sucursal Iquitos**

Abril de 2019

## Actividad Primaria

- El **sector agropecuario** disminuyó en 4,6 por ciento interanual, debido al resultado negativo del sub-sector agrícola por las inundaciones de los ríos, que produjeron pérdidas de algunos cultivos transitorios y permanentes.
- La **actividad minera** registró una contracción de 35,9 por ciento interanual en febrero, explicada por la menor producción de petróleo crudo, por rotura de la tubería del Oleoducto Norperuano que paralizó las operaciones del lote 192.

## Otros Indicadores de Actividad Económica

- El **índice de producción manufacturera** se contrajo en 17,5 por ciento interanual en febrero, por los resultados negativos de la industria primaria y no primaria.
- Los **arribos de turistas a establecimientos de hospedaje** disminuyeron en 9,4 por ciento interanual en diciembre, debido al menor flujo de turistas nacionales y extranjeros; pero en el periodo enero-diciembre avanzaron 6,1 por ciento interanual, explicado por el mayor flujo de turistas tanto nacionales como extranjeros.
- El **crédito directo total** creció en 6,1 por ciento interanual en enero, a S/ 2 312 millones; por tipo aumentaron los créditos de consumo (13,2 por ciento), hipotecario (6,1 por ciento) y el tipo empresas (0,7 por ciento interanual).
- La **inversión pública** avanzó en 51,8 por ciento interanual en febrero, debido a la mayor ejecución de obras del gobierno nacional y de los gobiernos locales; en el primero explicado por la construcción carreteras nacionales y locales, además de las concesiones portuarias; y en los gobiernos locales por la construcción de carreteras locales y de sistemas agua potable.

### Loreto: Otros indicadores de actividad económica

(Variación % respecto a similar mes del año anterior)

	Set.18	Oct.18	Nov.18	Dic.18	Ene.19	Feb.19
Producción industrial 1/	↑ 24,3	↓ -6,0	↓ -5,8	↑ 2,8	↓ -12,9	↓ -17,5
Arribos a los establecimientos de hospedaje	↑ 7,1	↑ 12,5	↑ 14,1	↓ -9,4	n.d.	n.d.
Crédito total	↑ 6,1	↑ 6,4	↑ 6,9	↑ 6,7	↑ 6,1	n.d.
Créditos de consumo	↑ 15,4	↑ 15,7	↑ 14,9	↑ 14,0	↑ 13,2	n.d.
Crédito hipotecario	↑ 6,8	↑ 8,4	↑ 7,9	↑ 8,0	↑ 6,1	n.d.
Inversión pública 1/	↓ -37,5	↑ 103,5	↑ 63,4	↑ 17,1	↓ -78,2	↑ 51,8

1/ En términos reales.

Fuentes: SBS y AFP, MEF, DIRCETUR y DIREPRO.

Elaboración: BCRP, Sucursal Iquitos. Departamento de Estudios Económicos.

## La actividad agropecuaria disminuyó en 4,6 por ciento interanual en febrero.

### LORETO: Producción de principales productos agropecuarios <sup>1/</sup> (Toneladas)

Sub-sectores	Estructura Porcentual 2017 <sup>2/</sup>	Febrero				Enero-Febrero			
		2018	2019	Var. %	Contribución <sup>3/</sup>	2018	2019	Var. %	Contribución <sup>3/</sup>
<b>AGRICOLA</b>	82,0	102103	102103	-5,9	-4,8	200218	200218	-5,4	-4,4
Orientado a la industria	18,0	21036	21036	-12,8	-2,0	41333	41333	-11,8	-2,2
Caña de azúcar	1,4	15 719	15 797	0,5	0,0	31 938	32 088	0,5	0,0
Palma aceitera	5,3	8 532	8 544	0,1	0,0	18 742	18 764	0,1	0,0
Maíz amarillo duro	10,9	7 178	5 491	-23,5	-2,1	20 647	16 743	-18,9	-2,2
Cacao	0,4	41	43	4,9	0,0	72	72	0,0	0,0
Orientado al mercado interno	64,0	20667	20667	-4,2	-2,8	106885	106885	-3,5	-2,2
Arroz cáscara	12,3	5 978	5 077	-15,1	-1,4	15 861	13 335	-15,9	-1,8
Yuca	20,2	37 099	35 202	-6,1	-1,2	74 366	73 679	-0,9	-0,2
Plátano	13,9	24 349	24 452	0,4	0,1	48 243	48 531	0,6	0,1
Maíz choldo	1,7	1 787	1 635	-8,5	-0,2	4 496	4 009	-10,8	-0,2
Piña	1,0	1 257	1 189	-6,4	0,0	3 494	3 435	-1,7	0,0
Otros	15,0	27 252	27 316	-0,3	0,0	51 459	51 661	-0,3	0,0
<b>PECUARIO</b>	18,0	26631	26631	1,1	0,2	10001	10001	3,6	0,6
Carne de aves <sup>4/</sup>	13,3	1 784	1 797	0,7	0,1	3 734	3 822	2,4	0,3
Carne de pordino <sup>4/</sup>	1,2	254	240	-6,5	-0,1	472	488	3,4	0,0
Carne de vacuno <sup>4/</sup>	0,8	148	156	5,4	0,1	286	304	6,3	0,1
Huevos	2,3	401	427	6,5	0,2	815	895	9,8	0,2
Leche	0,3	134	143	6,7	0,0	259	279	7,7	0,0
Otros	0,1	20	17	-14,6	0,0	39	35	-10,1	0,0
<b>SECTOR AGROPECUARIO</b>	<b>100,0</b>			<b>-4,6</b>	<b>-4,6</b>			<b>-3,8</b>	<b>-3,8</b>

1/ Cifras preliminares.

2/ Estimado a precios de 2007.

3/ En base a la estructura porcentual de similar periodo de 2018.

4/ Peso neto.

Fuente: ORAL y MINAGRI.

Elaboración: BCRP, Sucursal Quito, Departamento de Estudios Económicos.

- El **sub-sector agrícola** se contrajo en 5,9 por ciento interanual en febrero, inducido por la menor producción de maíz amarillo duro, arroz cáscara y yuca; todos explicados por las menores áreas cosechadas y las hectáreas perdidas por las inundaciones de los ríos.
- En el periodo enero-febrero, la producción agrícola acumuló una caída de 5,4 por ciento.
- La **producción pecuaria** creció en 1,1 por ciento interanual en febrero, impulsada por la mayor producción de carne (aves y vacuno), huevos y leche.
- En el periodo enero-febrero, la producción pecuaria acumuló un crecimiento de 3,6 por ciento interanual.

## El sector pesca registró una disminución de 20,2 por ciento interanual en febrero.

### LORETO: Producción pesquera <sup>1/</sup>

(En TM y Miles de Unidades)

	Febrero			Enero - Febrero		Var. %
	2018	2019	Var. %	2018	2019	
<b>Consumo Humano (toneladas)</b>	<b>684</b>	<b>574</b>	<b>-16,1</b>	<b>1 372</b>	<b>1 129</b>	<b>-17,7</b>
<b>Fresco</b>	<b>646</b>	<b>547</b>	<b>-15,3</b>	<b>1 292</b>	<b>1 089</b>	<b>-15,7</b>
Llambina	55	75	36,4	138	149	8,0
Ractacara	29	35	20,7	72	74	2,8
Boquichico	172	122	-29,1	315	248	-21,3
Palometa	95	35	-63,2	221	67	-69,7
Sardina	13	30	130,8	32	49	53,1
Otras especies	282	250	-11,3	514	502	-2,3
<b>Salpreso</b>	<b>8</b>	<b>7</b>	<b>-12,5</b>	<b>14</b>	<b>12</b>	<b>-14,3</b>
<b>Seco salado</b>	<b>30</b>	<b>20</b>	<b>-33,3</b>	<b>66</b>	<b>28</b>	<b>-57,6</b>
<b>Ornamentales (miles de unidades)</b>	<b>485</b>	<b>298</b>	<b>-38,6</b>	<b>1 177</b>	<b>776</b>	<b>-34,1</b>
Mercado interno	33	40	21,2	82	104	26,8
Mercado externo	452	258	-42,9	1 095	666	-39,2
Stock remanente y/o mortandad	0	0	-	0	6	-
<b>SECTOR PESCA 2/</b>			<b>-20,2</b>			<b>-21,1</b>

1/ Cifras preliminares.

2/ Estimado a precios de 2007.

Fuente: DIREPRO.

Elaboración: BCRP, Sucursal Iquitos. Departamento de Estudios Económicos

- El **sector pesca** cayó en 20,2 por ciento interanual en febrero, debido a la escasez de especies continentales como boquichico y palometa en periodo de creciente de los ríos, lo que originó un menor desembarque de pescado para consumo humano directo; a esto se sumó el menor dinamismo de la pesca ornamental, la cual, disminuyó en 38,6 por ciento, por la escasez de especies para la exportación.
- En el periodo enero-febrero, el sector pesca se contrajo en 21,1 por ciento interanual, lo que estuvo relacionado con el menor desembarque de pescado para consumo directo y el deteriorado dinamismo de la pesca ornamental.

## La producción de petróleo crudo fiscalizada registró una contracción de 35,9 por ciento interanual en febrero.

### LORETO: Sub-sector Hidrocarburos <sup>1/</sup> (Var. % real respecto al mismo periodo del año anterior)

Hidrocarburos	Estructura		Febrero				Enero - Febrero			
	Porcentual									
		2018 <sup>2/</sup>	2018	2019	Var. %	Contribución <sup>3/</sup>	2018	2019	Var. %	Contribución <sup>3/</sup>
Petróleo crudo	100,0	396	254	-35,9	-35,9	889	353	-60,3	-60,3	
<b>SECTOR MINERÍA <sup>2/</sup></b>	<b>100,0</b>			<b>-35,9</b>	<b>-35,9</b>			<b>-60,3</b>	<b>-60,3</b>	

<sup>1/</sup> Cifras preliminares.

<sup>2/</sup> Estimado a precios de 2007.

<sup>3/</sup> En base a la estructura porcentual del mismo periodo de 2017.

Fuente: Perúpetro S.A.

Elaboración: BCRP, Sucurs al Iquitos. Departamento de Estudios Económicos.

- Debido a la paralización de las operaciones de producción del lote 192 por la rotura que sufrió el Oleoducto Norperuano el 27 de noviembre de 2018, en la comunidad Mayuriaga, en el distrito de Morona. En cambio, operaron los lotes 8; 95 y 67.
- En el periodo enero-febrero, la producción de petróleo crudo se contrajo en 60,3 por ciento interanual, por la paralización del lote 192 y la rotura que sufrió el Oleoducto Norperuano.

### LORETO: Crecimiento de la producción de petróleo crudo (Var.% real respecto a similar mes del año anterior)

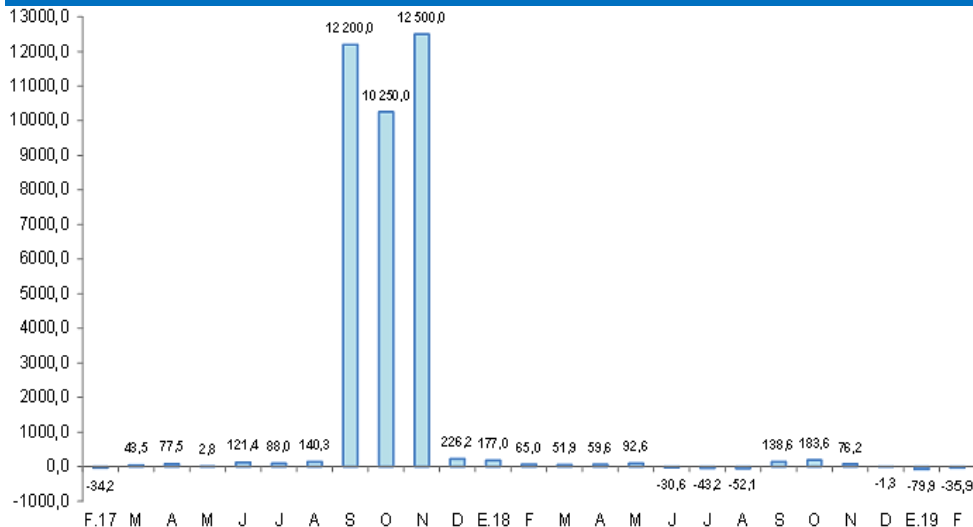

Fuente: Perúpetro S.A.

Elaboración: BCRP, Sucurs al Iquitos. Departamento de Estudios Económicos.

### LORETO: Cotización internacional de petróleo-WTI (US\$/barriles promedio mensual)

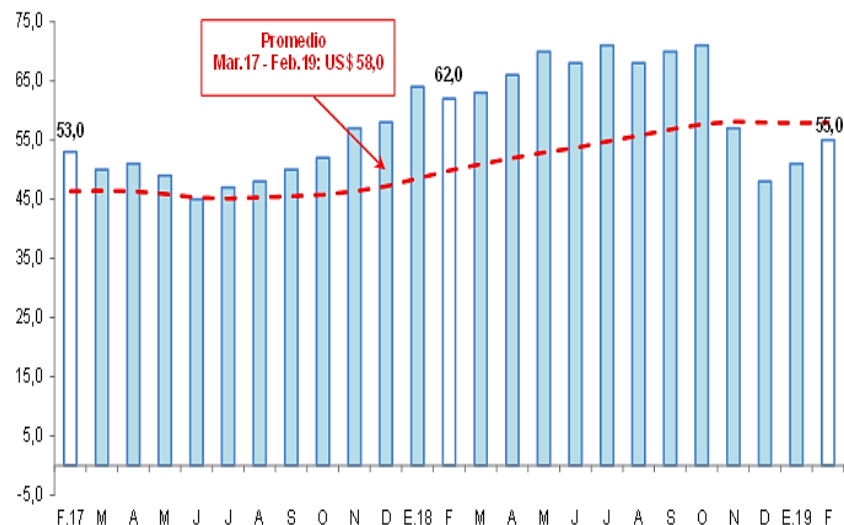

Fuente: Bloomberg.

Elaboración: BCRP, Sucurs al Iquitos. Departamento de Estudios Económicos.

## La actividad manufacturera se contrajo en 17,5 por ciento interanual en febrero.

### LORETO: Producción manufacturera <sup>1/</sup>

(Variación % real respecto al mismo periodo del año anterior)

Ramas de actividad	Estructura Porcentual 2017 <sup>2/</sup>	Febrero		Enero - Febrero	
		Var. %	Contribución <sup>3/</sup>	Var. %	Contribución <sup>3/</sup>
<b>MANUFACTURA PRIMARIA</b>	<b>64,8</b>	<b>-17,5</b>	<b>-10,8</b>	<b>-15,5</b>	<b>-9,6</b>
Refinación de petróleo	64,8	-17,5	-10,8	-15,5	-9,6
<b>MANUFACTURA NO PRIMARIA</b>	<b>35,2</b>	<b>-17,6</b>	<b>-6,7</b>	<b>-14,6</b>	<b>-5,6</b>
Conservas de palmito	0,1	-100,0	-0,1	-100,0	-0,1
Productos lácteos	0,0	-16,1	0,0	-17,9	0,0
Alimentos para animales	0,1	-1,7	0,0	-2,2	0,0
Productos de panadería	0,3	13,2	0,0	24,0	0,1
Bebidas malleadas	0,0	-	-	-	-
Bebidas gaseosas	7,1	-23,7	-1,6	-10,5	-0,7
Madera aserrada	8,2	6,9	0,5	-1,0	-0,1
Triplay	5,5	-7,3	-0,6	-17,9	-1,4
Periódicos	0,1	-16,7	0,0	-16,7	0,0
Impresión	0,1	-38,7	0,0	-39,4	0,0
Oxígeno industrial	0,1	0,0	0,0	0,0	0,0
Mallas metálicas	0,0	-	-	-	-
Motres para pozos	0,0	-	-	-	-
Bombas para pozos	0,1	-1,7	0,0	-2,2	0,0
Motocicletas y motokar	13,5	-30,2	-5,0	-20,8	-3,4
<b>SECTOR MANUFACTURA</b>	<b>100,0</b>	<b>-17,5</b>	<b>-17,5</b>	<b>-15,1</b>	<b>-15,1</b>

1/ Cifras preliminares.

2/ Estimado a precios de 2007.

3/ En base a la estructura porcentual de similar periodo de 2018.

Fuente: DIREPRO y Empresas.

Elaboración: BCRP, Sucursal Iquitos. Departamento de Estudios Económicos.

- La industria primaria registró una disminución de 17,5 por ciento interanual en febrero, explicada por la menor producción de refinados de petróleo crudo, en particular residual de primaria; con ello, en el periodo enero-febrero acumuló una caída de 15,5 por ciento.
- La industria no primaria cayó en 17,6 por ciento interanual en febrero, debido al menor ensamblaje de motocicletas y motokar, y menor producción de bebidas gaseosas y triplay; con ello, en el periodo enero-febrero acumuló una contracción de 14,6 por ciento.

### LORETO: Crecimiento de la manufactura no primaria

(Variación % real respecto al mismo mes del año anterior)

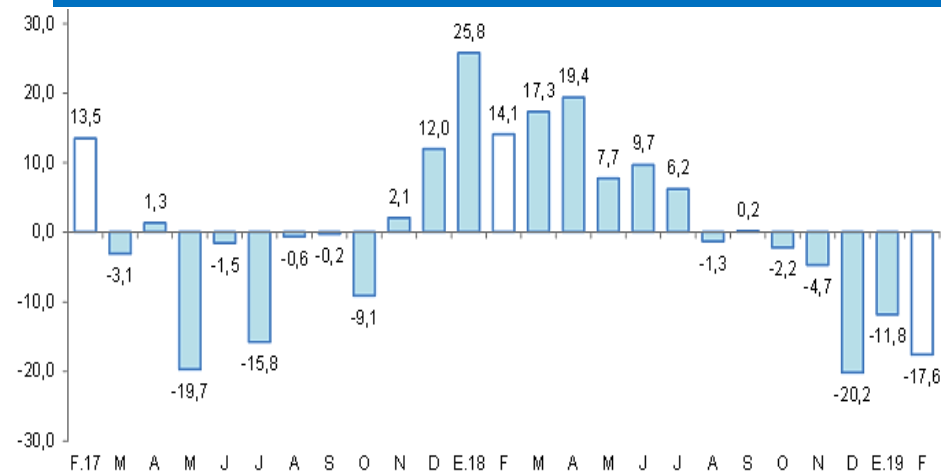

Fuente: DIREPRO y Empresas

Elaboración: BCRP, Sucursal Iquitos. Departamento de Estudios Económicos.

## El crédito en Loreto aumentó en 6,1 por ciento respecto a enero del año anterior.

### LORETO: Crédito <sup>1/</sup>

(Saldos a fin de periodo en millones de soles)

	Estructura % Ene-19	Enero		Var.% Nominal Ene-19 / Ene-18
		2018	2019	
<b>Banco de la Nación</b>	<b>14,3</b>	<b>278</b>	<b>332</b>	<b>19,1</b>
<b>Agrobanco</b>	<b>1,1</b>	<b>39</b>	<b>25</b>	<b>-34,9</b>
<b>Banca Múltiple</b>	<b>66,1</b>	<b>1 476</b>	<b>1 528</b>	<b>3,5</b>
<b>Instituciones No Bancarias</b>	<b>18,5</b>	<b>385</b>	<b>427</b>	<b>11,0</b>
Financieras	4,7	98	110	11,6
Cajas Municipales	13,2	276	306	10,8
Cajas Rurales	0,0	0	0	-
Edpymes	0,5	10	11	10,8
Arrendamiento Financiero	0,0	0	0	-
<b>TOTAL</b>	<b>100,0</b>	<b>2 178</b>	<b>2 312</b>	<b>6,1</b>
<b>Empresas</b>	<b>49,4</b>	<b>1 133</b>	<b>1 141</b>	<b>0,7</b>
<b>Personas</b>	<b>50,6</b>	<b>1 045</b>	<b>1 171</b>	<b>12,0</b>
Consumo	42,7	873	988	13,2
Hipotecario	7,9	172	183	6,1
<b>MN</b>	<b>95,7</b>	<b>2 070</b>	<b>2 212</b>	<b>6,9</b>
<b>ME</b>	<b>4,3</b>	<b>108</b>	<b>100</b>	<b>-7,8</b>
<b>ME (Mill. US\$)</b>		<b>34</b>	<b>30</b>	<b>-11,0</b>

Fuente: SBS y AFP

Elaboración: BCRP, Sucursal Iquitos. Departamento de Estudios Económicos.

- La tasa de morosidad en diciembre de 2018 fue de 8,7 por ciento, mayor en 0,2 puntos porcentuales a la registrada en similar mes del año anterior.

### LORETO: Crecimiento del crédito

(Var.% respecto a similar mes del año anterior)

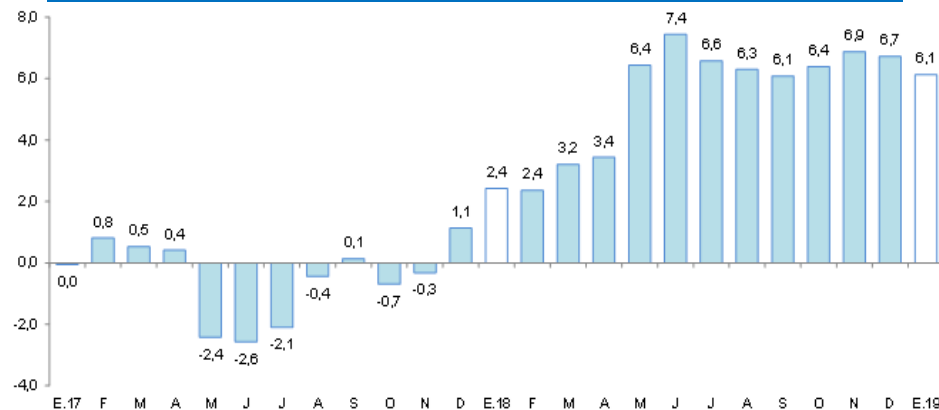

Fuente: SBS y AFP.

### LORETO: Tasa de morosidad <sup>1/</sup>

(Porcentaje del saldo total de crédito)

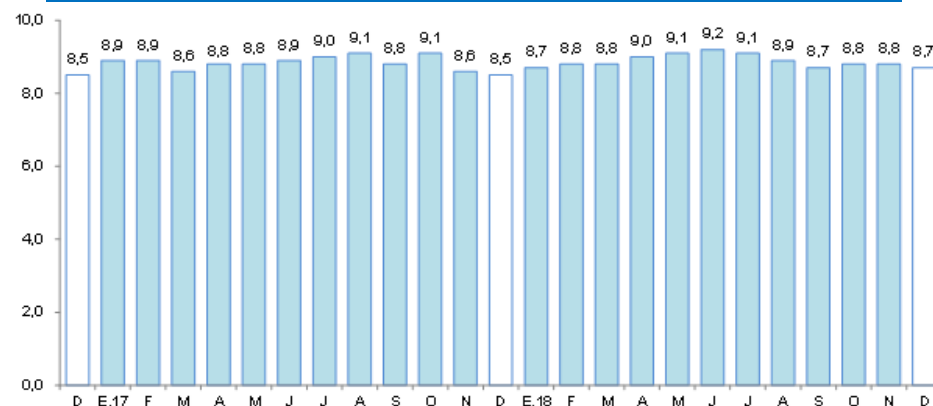

<sup>1/</sup> preliminar, calculado en base a: (créditos vencidos + créditos en cobranza judicial) / colocaciones brutas.  
Fuente: SBS y AFP.

## Los depósitos en Loreto aumentaron en 17,9 por ciento interanual en febrero.

### LORETO: Depósitos

(Saldos a fin de periodo en millones de soles)

	Estructura %	Febrero		Var. %
	Feb. 2019	2018	2019	
<b>Banco de la Nación</b>	<b>13.1</b>	<b>166</b>	<b>176</b>	<b>5.8</b>
<b>Banca Múltiple</b>	<b>69.2</b>	<b>773</b>	<b>932</b>	<b>20.6</b>
<b>Instituciones no bancarias</b>	<b>17.7</b>	<b>203</b>	<b>239</b>	<b>17.4</b>
Cajas Municipales	17.3	200	232	16.4
Cajas Rurales de Ahorro y Crédito	0.0	0	0	0.0
Empresas Financieras	0.5	4	6	75.0
<b>Total</b>	<b>100.0</b>	<b>1143</b>	<b>1347</b>	<b>17.9</b>
Depósitos a la Vista	24.6	328	331	1.0
Depósitos de Ahorro	46.1	458	621	35.6
Depósitos a Plazo	29.3	357	395	10.7
En moneda nacional	83.2	934	1120	19.9
En moneda extranjera	16.8	209	227	8.8

Fuente: Superintendencia de Banca, Seguros y AFP.

Elaboración: BCRP, Sucursal Iquitos. Departamento de Estudios Económicos.

### LORETO: Crecimiento de los depósitos totales

(Var. % respecto a similar mes del año anterior)

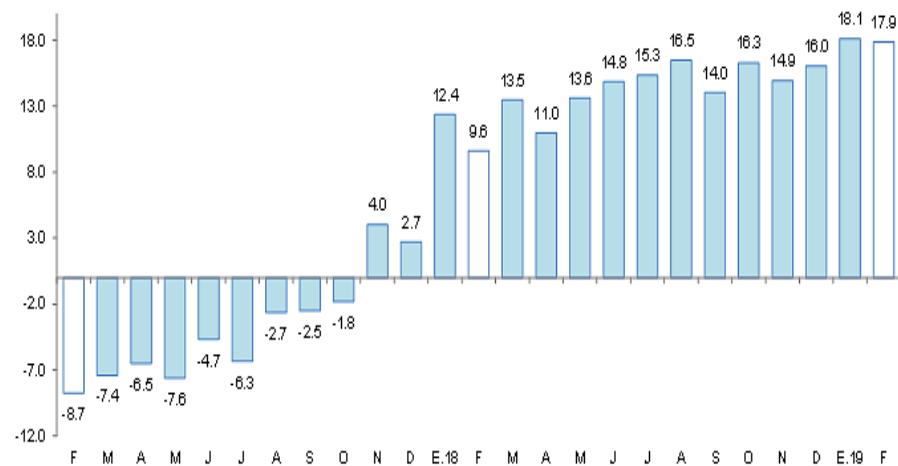

Fuente: SBS y AFP.



## La inversión pública registró un crecimiento de 51,8 por ciento interanual en febrero.

### LORETO: Inversión pública <sup>1/2/</sup>

(En millones de soles)

	Febrero			Enero - Febrero		
	2018	2019	Var. % real	2018	2019	Var. % real
Gobierno nacional	6,7	32,6	379,0	35,5	35,5	-1,9
Gobierno regional	20,8	6,8	-68,0	22,7	11,4	-50,7
Gobiernos locales	17,1	29,5	69,8	28,2	31,3	8,8
<b>Total</b>	<b>44,5</b>	<b>69,0</b>	<b>51,8</b>	<b>86,4</b>	<b>78,3</b>	<b>-11,3</b>

1/ Información actualizada al 31 de marzo de 2019.

2/ Comprende la adquisición de activos no financieros.

Fuente: MEF.

Elaboración: BCRP. Sucursal Iquitos.

### LORETO: Crecimiento de la inversión pública

(Var. % real con respecto a similar mes del año anterior)

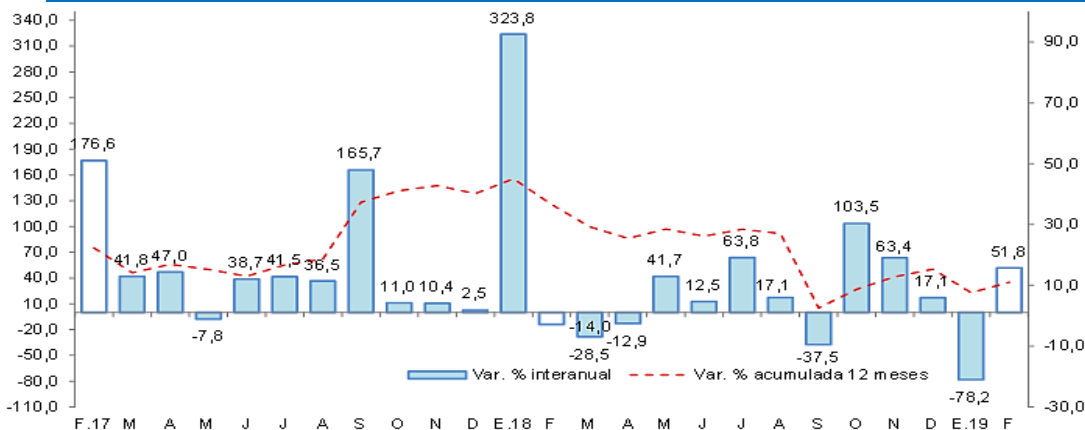

Fuente: MEF.

Elaboración: BCRP. Sucursal Iquitos.

- Debido a la mayor ejecución de obras del gobierno nacional y de los gobiernos locales; en el primero explicado por la construcción carreteras nacionales y locales, además de las concesiones portuarias; y en los gobiernos locales por la construcción de carreteras locales y el mejoramiento de sistemas agua potable, desagüe y alcantarillado.
- En el periodo enero-febrero, la inversión pública disminuyó en 11,3 por ciento, debido a la menor ejecución de obras del gobierno regional y nacional; mientras la inversión de los gobiernos locales registró un crecimiento de 8,8 por ciento interanual.
- En el periodo enero-febrero, Loreto ejecutó el 6,3 por ciento del presupuesto institucional modificado, los gobiernos locales avanzaron el 8,7 por ciento, el gobierno nacional el 7,2 por ciento; y el gobierno regional el 3,0 por ciento.