



BANCO CENTRAL DE RESERVA DEL PERÚ

Ucayali: Síntesis de Actividad Económica - Noviembre 2018 -

**Departamento de Estudios Económicos
Sucursal Iquitos**

Enero de 2019

Actividad Primaria

- El **sector agropecuario** registró un crecimiento robusto de 34,8 por ciento interanual en noviembre, impulsado por los resultados positivos de los sub-sectores agrícola y pecuario, y las condiciones climáticas favorables por el inicio de lluvias; con ello, en el periodo enero-noviembre, la producción agropecuaria creció en 20,6 por ciento interanual.
- La **actividad minera** se contrajo en 9,2 por ciento interanual en noviembre, debido a la menor producción de gas natural en el lote 31-C y de petróleo crudo en lote 131; con ello, en el periodo enero-noviembre la producción fiscalizada de hidrocarburos acumuló una disminución de 0,8 por ciento, debido a la caída de líquidos de gas natural y de petróleo crudo.

Otros Indicadores de Actividad Económica

- El **índice de producción manufacturera** disminuyó en 16,0 por ciento interanual en noviembre, debido a los resultados negativos de la industria primaria y no primaria, pero en el periodo enero-noviembre, la manufactura acumuló un crecimiento de 0,1 por ciento, inducido por el resultado positivo de la industria no primaria.
- Los **arribos de turistas a los establecimientos de hospedaje** se incrementaron en 32,9 por ciento en noviembre, impulsado por el dinamismo del turismo interno; con ello, en el periodo enero-noviembre acumuló un crecimiento de 13,8 por ciento, explicado por el mayor flujo de turistas nacionales y extranjeros.
- El **crédito directo total** creció 7,3 por ciento interanual en noviembre, a S/ 1 712 millones; asimismo, los créditos de consumo e hipotecario avanzaron 15,1 por ciento y 8,5 por ciento interanual, respectivamente; y el tipo empresas avanzó en 2,6 por ciento.
- La **inversión pública** se expandió en 23,1 por ciento interanual en noviembre, debido al mayor devengado del gobierno regional y de los gobiernos locales; el caso del gobierno regional se explicó por el avance de obras de mejoramiento de sistemas de agua potable, de establecimientos de salud y de infraestructura educativa; y la inversión de los gobiernos locales fue impulsada por el avance de obras de mejoramiento y ampliación de sistemas de agua potable y alcantarillado.

Ucayali: Otros indicadores de actividad económica

(Variación % respecto a similar mes del año anterior)

	Jun.18	Jul.18	Ago.18	Set.18	Oct.18	Nov.18
Producción industrial 1/	↓ -16,9	↑ 6,5	↓ -6,6	↓ -14,9	↓ -15,1	↓ -16,0
Arribos a los establecimientos de hospedaje	↑ 12,2	↑ 17,0	↑ 33,6	↑ 4,5	↑ 14,9	↑ 32,9
Crédito total	↑ 6,4	↑ 6,6	↑ 7,1	↑ 7,0	↑ 6,9	↑ 7,3
Créditos de consumo	↑ 12,1	↑ 12,1	↑ 15,9	↑ 12,0	↑ 13,3	↑ 15,1
Crédito hipotecario	↑ 4,2	↑ 3,0	↑ 1,1	↑ 1,4	↑ 8,4	↑ 8,5
Inversión pública 1/	↓ -52,6	↓ -30,9	↓ -42,5	↓ -21,2	↓ -49,5	↑ 23,1

1/ En términos reales.

Fuentes: SBS y AFP, MEF, DIRCETUR y DIREPRO.

Elaboración: BCRP, Sucursal Iquitos. Departamento de Estudios Económicos.

La actividad agropecuaria registró un crecimiento de 34,8 por ciento interanual en noviembre.

UCAYALI: Producción de principales productos agropecuarios ^{1/} (Toneladas)

Sub-sectores	Estructura Porcentual 2016 ^{2/}	Noviembre				Enero - Noviembre			
		2017	2018	Var. %	Contribución ^{3/}	2017	2018	Var. %	Contribución ^{3/}
AGRÍCOLA	84,3	278 023	381 000	37,2	32,1	667 043	308 000	23,3	19,9
Orientado a la industria	30,3	23 001	33 000	66,9	25,0	208 000	23 000	42,6	14,9
Caña de azúcar	0,2	895	638	-28,7	0,0	11 718	8 934	-23,8	0,0
Palma aceitera	16,0	24 312	32 319	32,9	6,2	274 529	298 864	8,9	1,6
Maíz amarillo duro	3,9	2 664	3 710	39,3	1,7	30 223	24 041	-20,5	-0,9
Cacao	10,1	1 140	2 518	120,9	17,2	11 554	24 741	114,1	14,2
Orientado al mercado interno	54,0	248 000	348 000	14,4	7,0	526 000	385 000	9,8	5,0
Arroz cáscara	5,1	5 286	8 353	58,0	6,2	62 660	56 056	-10,5	-1,2
Yuca	9,3	5 358	5 090	-5,0	-0,2	78 738	81 522	3,5	0,2
Plátano	20,6	23 130	24 643	6,5	1,3	236 113	257 430	9,0	1,5
Naranja	0,8	315	192	-39,0	-0,1	7 481	7 803	4,3	0,0
Papaya	3,0	3 932	3 464	-11,9	-0,3	42 766	43 203	1,0	0,0
Otros	15,2	10 797	10 180	-1,9	0,2	109 171	115 592	32,2	4,3
PECUARIO	15,7	1 000	1 373	19,8	2,7	22 600	25 000	5,0	0,7
Carne de aves ^{4/}	9,1	904	1 264	39,9	3,4	11 165	12 903	15,6	1,4
Carne de porcino ^{4/}	1,0	41	37	-10,4	0,0	758	510	-32,8	-0,2
Carne de vacuno ^{4/}	1,4	191	176	-7,9	-0,1	1 784	1 753	-1,7	0,0
Huevos	2,8	344	290	-15,7	-0,4	3 865	3 260	-15,7	-0,4
Leche	1,4	372	353	-5,1	0,0	6 055	5 622	-7,1	-0,1
SECTOR AGROPECUARIO	100,0			34,8	34,8			20,6	20,6

1/ Cifras preliminares.

2/ Estimado a precios de 2007.

3/ En base a la estructura porcentual de similar período de 2017.

4/ Peso neto.

Fuente: DRAU y MINAGRI.

Elaboración: BCRP, Sucursal Iquitos. Departamento de Estudios Económicos.

- La **producción agrícola** avanzó en 37,2 por ciento interanual en noviembre, impulsado por la mayor producción de cacao, arroz cáscara y palma aceitera, principalmente; los casos de cacao y palma aceitera se deben a las nuevas plantaciones en crecimiento que pasaron a producción; y el caso de arroz cáscara se explicó por las mayores áreas cosechadas.
- En el periodo enero-noviembre, el sector agrícola acumuló una expansión de 23,3 por ciento, justificada por la mayor producción de cacao, palma aceitera y plátano.
- La **producción pecuaria** creció en 19,8 por ciento interanual en noviembre, inducido por la mayor producción de carne de aves.
- En el periodo enero-noviembre acumuló un crecimiento de 5,0 por ciento, explicado por la mayor producción de carne de aves.

El sector pesca registró una disminución de 5,1 por ciento interanual en noviembre.

UCAYALI: Producción pesquera

(En toneladas métricas)

	Noviembre		Var. %	Enero - Noviembre		Var. %
	2017	2018		2017	2018	
Consumo Humano	404	387	-4,2	5 102	3 963	-22,3
Fresco	275	224	-18,7	3 351	2 952	-11,9
Bagre	59	38	-36,4	812	451	-44,5
Ractacara	21	16	-23,8	53	54	1,9
Boquichico	29	24	-19,0	1 013	989	-2,4
Palometa	8	5	-43,8	143	190	32,5
Chiu Chiu	26	25	-3,8	112	233	108,0
Sardina	19	18	-7,9	173	173	-0,3
Otras especies	113	100	-11,9	1 045	864	-17,4
Seco salado	129	164	26,7	1 751	1 012	-42,2
SECTOR PESCA 1/			-5,1			-21,7

1/ Estimado a precios de 2007. Cifras preliminares.

Fuente: DIREPRO.

Elaboración: BCRP, Sucursal Iquitos. Departamento de Estudios Económicos.

- Debido a la escasez de ciertas especies de peces en los ríos, como palometa, bagre, boquichico y ractacara, lo cual originó un menor desembarque de pescado para consumo humano directo.
- En el periodo enero-noviembre, el sector pesca acumuló una disminución de 21,7 por ciento interanual, inducida por la escasez de peces en los ríos, con lo cual, se registró un menor desembarque de pescado para consumo humano directo, tanto fresco como seco salado.

La producción fiscalizada de hidrocarburos disminuyó en 9,2 por ciento interanual en noviembre.

UCAYALI: Producción de Hidrocarburos ^{1/}

(Var. % real respecto al mismo periodo del año anterior)

Hidrocarburos	Estructura		Noviembre				Enero - Noviembre			
	Porcentual		2017		2018		2017		2018	
	2016 2/	2017	2018	Var. %	Contribución 3/	2017	2018	Var. %	Contribución 3/	
Líquidos de GN (miles barriles)	29,6	25	27	8,0	1,4	376	355	-5,6	-1,3	
Petróleo (miles de barriles)	59,0	92	88	-4,3	-3,3	994	906	-8,9	-6,4	
Gas natural (millones de pies cúbicos)	11,4	264	2	-99,2	-7,3	1490	4253	185,4	6,9	
SECTOR MINERÍA 2/	100,0			-9,2	-9,2			-0,8	-0,8	

1/ Cifras preliminares.

2/ Estimado a precios de 2007.

3/ En base a la estructura porcentual de similar periodo de 2017.

Fuente: Perupetro S.A.

Elaboración: BCRP, Sucursal Iquitos. Departamento de Estudios Económicos.

- La producción fiscalizada de hidrocarburos disminuyó en 9,2 por ciento interanual en noviembre, explicada por la contracción de la producción de gas natural en el lote 31-C y de petróleo crudo en el lote 131, mientras la producción de líquidos de gas natural en el lote 31-C avanzó en 8,0 por ciento interanual.
- En el periodo enero-noviembre la producción fiscalizada de hidrocarburos disminuyó en 0,8 por ciento, debido a la caída de la producción de líquidos de gas y de petróleo crudo.

UCAYALI: Crecimiento de la producción de LGN

(Var.% real respecto a similar mes del año anterior)

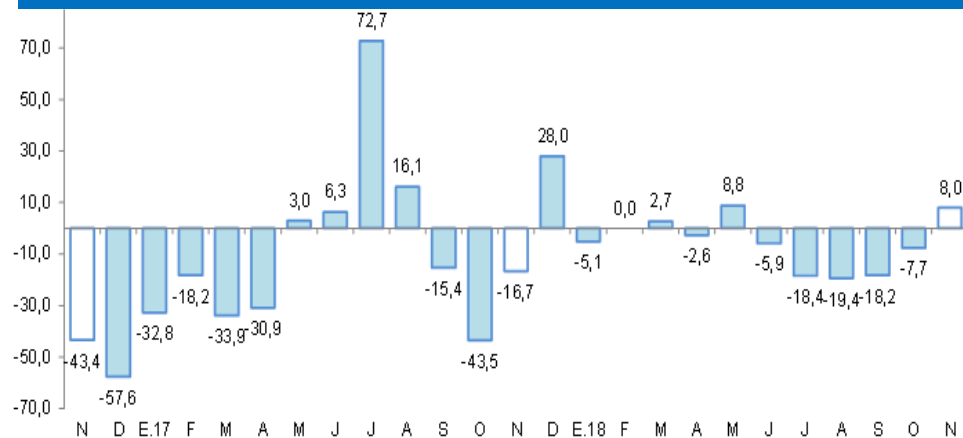

Fuente: Perupetro S.A.

Elaboración: BCRP, Sucursal Iquitos. Departamento de Estudios Económicos.

UCAYALI: Crecimiento de la producción de gas natural

(Var.% real respecto a similar mes del año anterior)

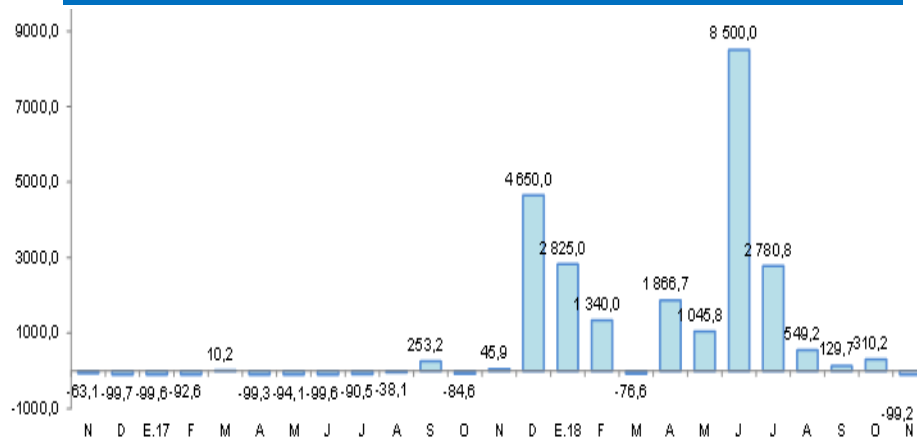

Fuente: Perupetro S.A.

Elaboración: BCRP, Sucursal Iquitos. Departamento de Estudios Económicos.

La actividad manufacturera cayó 16,0 por ciento interanual en noviembre.

UCAYALI: Producción manufacturera ^{1/}

(Variación % real respecto al mismo periodo del año anterior)

Ramas de actividad	Estructura Porcentual 2015 ^{2/}	Noviembre		Enero - Noviembre	
		Var. %	Contribución ^{3/}	Var. %	Contribución ^{3/}
MANUFACTURA PRIMARIA	17,5	-94,1	-11,9	-93,3	-13,4
Refinación de petróleo	17,5	-94,1	-11,9	-93,3	-13,4
MANUFACTURA NO PRIMARIA	82,5	-4,8	-4,2	15,8	13,5
Bebidas malteadas	68,1	-4,4	-3,0	2,6	1,9
Bebidas gaseosas	3,1	-12,9	-0,3	14,6	0,3
Madera aserrada	6,1	13,6	1,8	147,8	11,7
Triplay	2,5	8,8	0,2	1,3	0,0
Calaminas, barillas lisas y corrugadas	2,6	-64,8	-0,1	-31,1	-0,1
Clavos para madera	0,1	-	-	-	-
SECTOR MANUFACTURA	100,0	-16,0	-16,0	0,1	0,1

^{1/} Cifras preliminares.

^{2/} Es timado a precios de 2007.

^{3/} En base a la estructura porcentual de similar periodo de 2016.

Fuente: DIREPRO y Empresas.

Elaboración: BCRP, Sucursal Iquitos. Departamento de Estudios Económicos.

- La **industria primaria** se contrajo en 94,1 por ciento interanual en noviembre, inducida por la menor producción de refinados de petróleo crudo y la falta de materia prima, con ello, en el periodo enero-noviembre acumuló una caída de 93,3 por ciento, por la falta de petróleo crudo.
- La **industria no primaria** disminuyó en 4,8 por ciento interanual en noviembre, debido a la menor producción de bebidas malteadas, calaminas y bebidas gaseosas; pero en el periodo enero-noviembre acumuló un crecimiento de 15,8 por ciento.

UCAYALI: Crecimiento de la manufactura no primaria

(Variación % real respecto al mismo mes del año anterior)

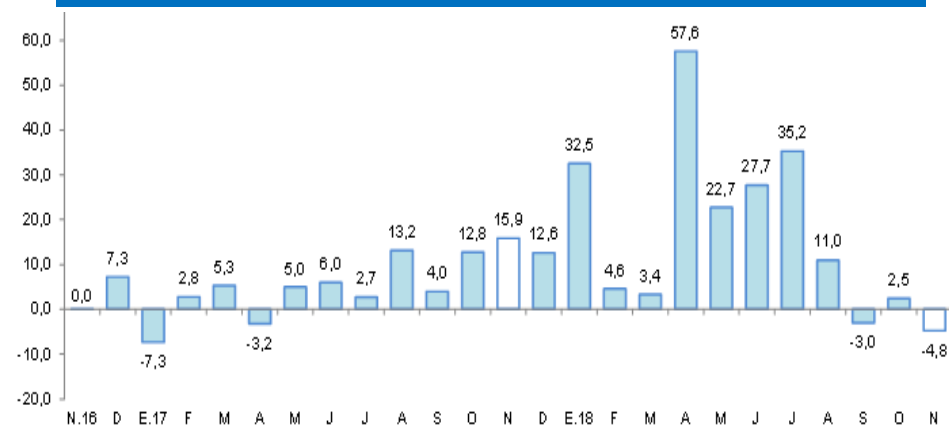

Fuente: DIREPRO y Empresas.

Elaboración: BCRP, Sucursal Iquitos. Departamento de Estudios Económicos.

El crédito se incrementó en 7,3 por ciento interanual en noviembre.

UCAYALI: Crédito

(Saldos a fin de periodo en millones de soles)

	Estructura %	Noviembre		Var.% Nominal Nov-18 / Nov-17
		Nov-18	2017	
Banco de la Nación	7,5	103	129	24,9
Agrobanco	1,2	30	21	-29,4
Banca Múltiple	65,8	1 069	1 127	5,5
Instituciones No Bancarias	25,4	394	435	10,6
Financieras	8,2	122	140	14,4
Cajas Municipales	16,3	258	280	8,4
Cajas Rurales	0,3	5	6	15,0
Edpymes	0,6	8	10	19,2
Arrendamiento Financiero	0,0	0	0	-
TOTAL	100,0	1 595	1 712	7,3
Empresas	55,9	932	956	2,6
Personas	44,1	663	756	14,0
Consumo	37,1	553	636	15,1
Hipotecario	7,0	110	120	8,5
MN	93,8	1 507	1 605	6,5
ME	6,2	88	107	21,0
ME (Mill. US\$)		27	32	15,7

Fuente: SBS y AFP

Elaboración: BCRP, Sucursal Iquitos. Departamento de Estudios Económicos.

UCAYALI: Crecimiento del crédito

(Var.% respecto a similar mes del año anterior)

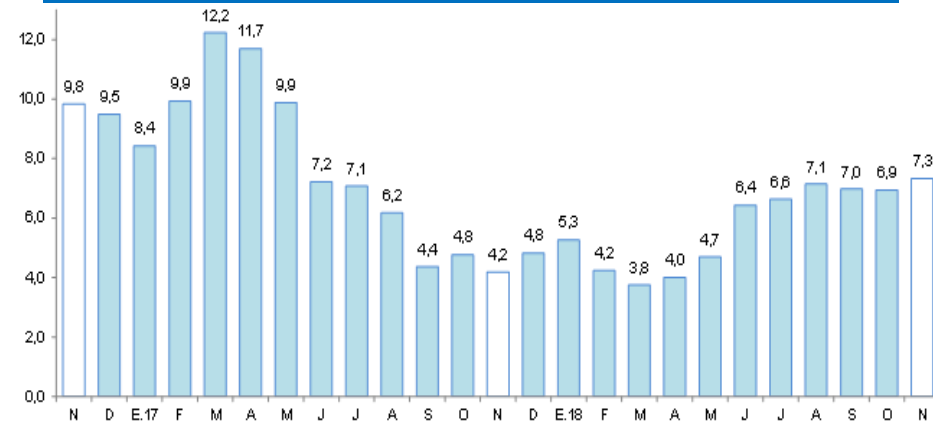

Fuente: SBS y AFP.

UCAYALI: Tasa de morosidad ^{1/}

(Porcentaje)

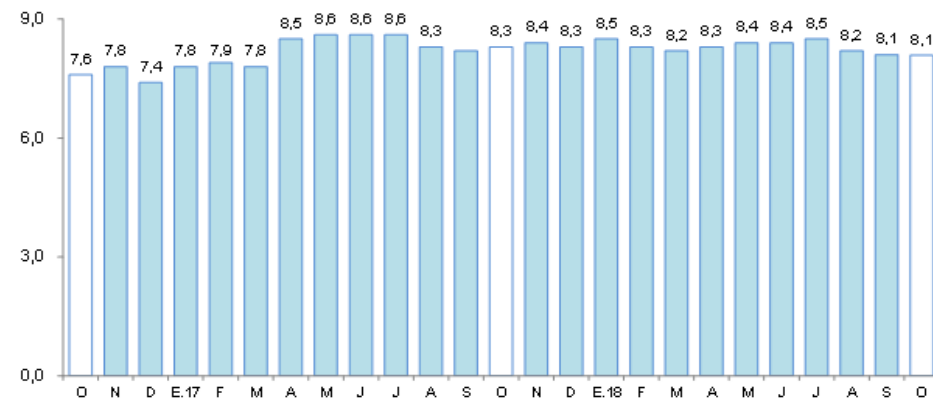

^{1/} preliminar, calculado en base a: (créditos vencidos + créditos en cobranza judicial) / colocaciones brutas.
Fuente: SBS y AFP.

Los depósitos crecieron en 9,4 por ciento interanual en noviembre.

UCAYALI: Depósitos

(Saldos a fin de periodo en millones de soles)

	Estructura % Nov-18	Noviembre		Var.% Nominal Nov-18 / Nov-17
		2017	2018	
Banco de la Nación	17,2	115	133	15,2
Banca Múltiple	70,0	509	539	6,0
Instituciones No Bancarias	12,8	80	98	23,0
Financieras	1,6	10	12	23,7
Cajas Municipales	11,2	70	86	22,8
Cajas Rurales	0,0	0	0	178,6
TOTAL	100,0	704	770	9,4
Vista	35,9	284	276	-2,6
Ahorro	44,5	280	342	22,4
A plazo	19,6	141	151	7,6
MN	87,2	615	671	9,1
ME	12,8	89	99	11,2
ME (Mill. US\$)		28	29	6,4

Fuente: SBS y AFP

Elaboración: BCRP, Sucursal Iquitos. Departamento de Estudios Económicos.

UCAYALI: Crecimiento de los depósitos

(Var.% respecto a similar mes del año anterior)



La inversión pública creció en 23,1 por ciento interanual en noviembre.

UCAYALI: Inversión pública ^{1/2/}

(En millones de nuevos soles)

	Noviembre			Enero - Noviembre		
	2017	2018	Var. % real	2017	2018	Var. % real
Gobierno nacional	24,9	5,1	-80,1	309,3	71,3	-77,2
Gobierno regional	20,5	56,3	169,4	211,7	209,3	-2,4
Gobiernos locales	20,6	21,6	2,5	166,0	182,7	8,6
Total	66,0	83,0	23,1	687,1	463,2	-33,5

1/ Información actualizada al 31 de diciembre de 2018.

2/ Comprende la adquisición de activos no financieros.

Fuente: MEF.

Elaboración: BCRP, Sucursal Iquitos. Departamento de Estudios Económicos.

UCAYALI: Crecimiento de la inversión pública

(Var. % real con respecto a similar mes del año anterior)

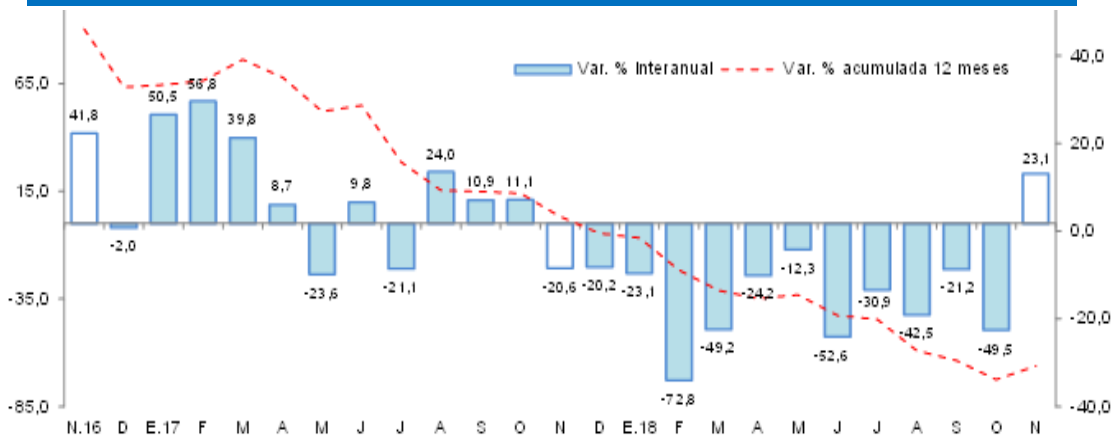

Fuente: MEF.

Elaboración: BCRP, Sucursal Iquitos. Departamento de Estudios Económicos.

- La inversión pública creció en 23,1 por ciento interanual en noviembre, debido a la mayor ejecución de obras del gobierno regional y de los gobiernos locales; mientras la inversión del gobierno nacional registró una contracción de 80,1 por ciento, explicada por la paralización en la construcción de la carretera nacional Puerto Bermúdez-San Alejandro tramo III Puerto Sungaro-San Alejandro; el caso del gobierno regional se explicó por el avance de obras de mejoramiento de sistemas de agua potable, de establecimientos de salud e infraestructura educativa; y la inversión de los gobiernos locales fue impulsada por el avance de obras de mejoramiento y ampliación de sistemas de agua potable y alcantarillado.

- En el período enero-noviembre de 2018, la inversión pública disminuyó en 33,5 por ciento interanual, debido al menor devengado del gobierno nacional y regional; mientras la inversión de los gobiernos locales se incrementó en 8,6 por ciento interanual.