



BANCO CENTRAL DE RESERVA DEL PERÚ

Ucayali: Síntesis de Actividad Económica - Setiembre 2018 -

**Departamento de Estudios Económicos
Sucursal Iquitos**

Noviembre de 2018

Actividad Primaria

- El **sector agropecuario** registró un crecimiento de 1,6 por ciento interanual en setiembre, impulsado por los resultados positivos de los sub-sectores agrícola y pecuario, y sumado las condiciones agro meteorológicas favorables para las cosechas; con ello, en el periodo enero-setiembre, la producción agropecuaria avanzó en 21,2 por ciento interanual, inducido por el resultado positivo del sub-sector agrícola.
- La **actividad minera** creció en 6,4 por ciento interanual en setiembre, impulsado por la mayor producción de gas natural en el lote 31-C, asociada a más pedidos; con ello, en el periodo enero-setiembre la producción fiscalizada de hidrocarburos se incrementó en 0,3 por ciento, debido a los mayores volúmenes de producción de gas natural.

Otros Indicadores de Actividad Económica

- El **índice de producción manufacturera** se contrajo en 14,9 por ciento interanual en setiembre, debido al resultado negativo de la industria primaria, asociada a la falta de petróleo crudo, pero en el periodo enero-setiembre, la manufactura acumuló un crecimiento de 4,7 por ciento, inducido por el resultado positivo de la industria no primaria.
- Los **arribos de turistas a los establecimientos de hospedaje** se incrementaron en 4,5 por ciento en setiembre, impulsado por el dinamismo del turismo interno; con ello, en el periodo enero-setiembre acumuló un crecimiento de 11,6 por ciento, explicado por el mayor flujo de turistas nacionales y extranjeros.
- El **crédito directo total** creció 7,0 por ciento interanual en setiembre, a S/ 1 675 millones; asimismo, los créditos de consumo e hipotecario avanzaron 12,0 por ciento y 1,4 por ciento interanual, respectivamente; y el tipo empresas el de mayor peso relativo avanzó en 4,7 por ciento.
- La **inversión pública** registró una contracción de 21,2 por ciento interanual en setiembre, debido al menor devengado del gobierno nacional, por menor avance de obras de vías nacionales tras la paralización de los trabajos de la construcción de la carretera Puerto Bermúdez-San Alejandro en el tramo III: Puerto Zúngaro-San Alejandro por suscripción de adendas N° 2 y 3; mientras, la inversión del gobierno regional y de los gobiernos locales avanzó en 15,1 por ciento y 32,4 por ciento, respectivamente.

Ucayali: Otros indicadores de actividad económica

(Variación % respecto a similar mes del año anterior)

	Abr.18	May.18	Jun.18	Jul.18	Ago.18	Set.18
Producción industrial 1/	↑ 15,4	↓ -11,6	↓ -16,9	↑ 6,5	↓ -6,6	↓ -14,9
Arribos a los establecimientos de hospedaje	↑ 13,8	↑ 20,8	↑ 12,2	↑ 17,0	↑ 33,6	↑ 4,5
Crédito total	↑ 4,0	↑ 4,7	↑ 6,4	↑ 6,6	↑ 7,1	↑ 7,0
Créditos de consumo	↑ 10,3	↑ 11,1	↑ 12,1	↑ 12,1	↑ 15,9	↑ 12,0
Crédito hipotecario	↑ 6,3	↑ 4,8	↑ 4,2	↑ 3,0	↑ 1,1	↑ 1,4
Inversión pública 1/	↓ -24,2	↓ -12,3	↓ -52,6	↓ -30,9	↓ -42,5	↓ -21,2

1/ En términos reales.

Fuentes: SBS y AFP, MEF, DIRCETUR y DIREPRO.

Elaboración: BCRP, Sucursal Iquitos. Departamento de Estudios Económicos.

La actividad agropecuaria registró un crecimiento de 1,6 por ciento interanual en setiembre.

UCAYALI: Producción de principales productos agropecuarios ^{1/} (Toneladas)

Sub-sectores	Estructura	Setiembre				Enero - Setiembre			
	Porcentual 2016 ^{2/}	2017	2018	Var. %	Contribución ^{3/}	2017	2018	Var. %	Contribución ^{3/}
AGRÍCOLA	84,3	915.093	927.294	0,9	0,8	386.439	436.620	25,4	21,5
Orientado a la industria	30,3	311.552	311.367	42,2	14,1	262.916	277.365	41,3	14,2
Caña de azúcar	0,2	733	674	-8,0	0,0	10.051	7.608	-24,3	0,0
Palma aceitera	16,0	28.183	28.592	1,5	0,2	219.612	235.030	7,0	1,3
Maíz amarillo duro	3,9	4.487	2.542	-43,3	-2,4	18.080	15.394	-14,9	-0,5
Cacao	10,1	1.149	2.844	147,5	16,3	9.372	19.277	105,7	13,5
Orientado al mercado interno	54,0	597.091	615.927	-24,1	-13,3	123.523	159.255	14,4	7,3
Arroz cáscara	5,1	16.239	9.903	-39,0	-9,9	42.899	39.451	-8,0	-0,8
Yuca	9,3	6.966	5.188	-25,5	-1,1	65.302	69.438	6,3	0,4
Plátano	20,6	20.200	21.680	7,3	1,0	191.574	209.745	9,5	1,7
Naranja	0,8	94	102	8,5	0,0	7.030	7.480	6,4	0,1
Papaya	3,0	3.477	3.633	4,5	0,1	35.055	35.757	2,0	0,1
Otros	15,2	8.458	7.059	-31,8	-3,3	88.496	96.340	42,2	5,9
PECUARIO	15,7	1.104	2.091	7,4	0,9	115.046	115.303	-1,6	-0,2
Came de aves ^{4/}	9,1	1.065	1.200	12,7	1,0	9.348	9.851	5,4	0,5
Came de porcino ^{4/}	1,0	42	46	9,5	0,0	670	429	-36,0	-0,2
Came de vacuno ^{4/}	1,4	182	168	-7,7	-0,1	1.404	1.391	-0,9	0,0
Huevos	2,8	320	308	-3,8	-0,1	3.195	2.673	-16,3	-0,4
Leche	1,4	295	309	4,7	0,0	5.342	4.939	-7,5	-0,1
SECTOR AGROPECUARIO	100,0			1,6	1,6			21,2	21,2

1/ Cifras preliminares.

2/ Es timado a precios de 2007.

3/ En base a la estructura porcentual de similar periodo de 2017.

4/ Peso neto.

Fuente: DRAU y MINAGRI.

Elaboración: BCRP, Sucursal Iquitos. Departamento de Estudios Económicos.

- La **producción agrícola** creció en 0,9 por ciento interanual en setiembre, impulsado por la mayor producción de cacao, plátano y palma aceitera; los casos de cacao y palma aceitera se deben a las nuevas plantaciones en crecimiento que pasaron a producción; y el caso de plátano se explicó por las mayores cosechas, además, este año las plantaciones no fueron afectadas por la creciente de inicios de año.
- En el periodo enero-setiembre, el sector agrícola acumuló una expansión de 25,4 por ciento, justificada por la mayor producción de cacao, plátano y palma aceitera.
- La **producción pecuaria** avanzó en 7,4 por ciento interanual en setiembre, inducido por la mayor producción de carne (aves y porcino) y leche.
- En el periodo enero-setiembre acumuló una caída de 1,6 por ciento, por menor producción de carne (porcino y vacuno), huevos y leche.

El sector pesca registró una disminución de 40,6 por ciento interanual en setiembre.

UCAYALI: Producción pesquera

(En toneladas métricas)

	Setiembre		Var. %	Enero - Setiembre		Var. %
	2017	2018		2017	2018	
Consumo Humano	749	447	-40,3	3 972	3 015	-24,1
Fresco	604	341	-43,5	2 548	2 326	-8,7
Bagre	193	62	-67,9	685	349	-49,0
Ractacara	0	0	-	20	21	5,0
Boquichico	288	171	-40,6	723	789	9,1
Palometa	10	26	160,0	115	165	43,5
Chiu Chiu	2	5	150,0	82	193	135,4
Sardina	15	18	20,0	128	132	3,1
Otras especies	96	59	-38,5	795	677	-14,8
Seco salado	145	106	-26,9	1 424	689	-51,6
SECTOR PESCA 1/			-40,6			-23,2

1/ Estimado a precios de 2007. Cifras preliminares.

Fuente: DIREPRO.

Elaboración: BCRP, Sucursal Iquitos. Departamento de Estudios Económicos.

- Debido a la escasez de ciertas especies de peces en los ríos, como bagre, boquichico, carachama, doncella, fasaco, maparate y mota, lo cual originó un menor desembarque de pescado para consumo humano directo, tanto en estado fresco como seco salado.
- En el periodo enero-setiembre, el sector pesca acumuló una disminución de 23,2 por ciento interanual, inducida por la escasez de peces en los ríos, con lo cual, se registró un menor desembarque de pescado para consumo humano directo.

La producción fiscalizada de hidrocarburos registró un crecimiento de 6,4 por ciento interanual en setiembre.

UCAYALI: Producción de Hidrocarburos 1/

(Var. % real respecto al mismo periodo del año anterior)

Hidrocarburos	Estructura		Setiembre				Enero - Setiembre				
	Porcentual		Var. %		Contribución 3/		Var. %		Contribución 3/		
	2016 2/	2017	2018		2017	2018			2017	2018	
Líquidos de GN (miles barriles)	29,6	33	27	-18,2	-3,9	325	304	-6,5	-1,6		
Petróleo (miles de barriles)	59,0	90	82	-8,9	-5,9	804	727	-9,6	-6,8		
Gas natural (millones de pies cúbicos)	11,4	491	1128	129,7	16,2	1177	4050	244,1	8,8		
SECTOR MINERÍA 2/	100,0			6,4	6,4			0,3	0,3		

1/ Cifras preliminares.

2/ Estimado a precios de 2007.

3/ En base a la estructura porcentual de similar periodo de 2017.

Fuente: Perupetro S.A.

Elaboración: BCRP, Sucursal Iquitos. Departamento de Estudios Económicos.

- La producción fiscalizada de hidrocarburos registró un crecimiento de 6,4 por ciento interanual en setiembre, explicado por la fuerte recuperación de la producción de gas natural en el lote 31-C; mientras la producción de líquidos de gas natural en el lote 31-C y de petróleo crudo en el lote 131 disminuyeron en 18,2 por ciento y 8,9 por ciento, respectivamente.
- En el periodo enero-setiembre la producción fiscalizada de hidrocarburos creció 0,3 por ciento, debido a la mayor producción de gas natural.

UCAYALI: Crecimiento de la producción de LGN

(Var.% real respecto a similar mes del año anterior)

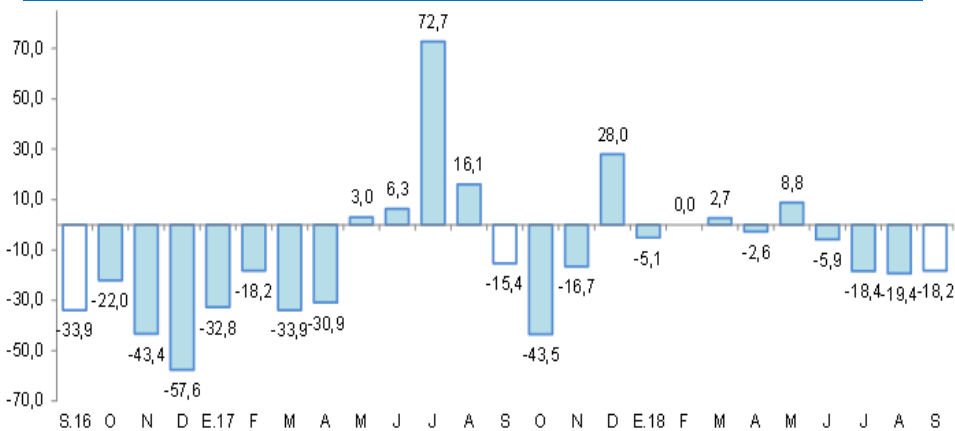

Fuente: Perupetro S.A.

Elaboración: BCRP, Sucursal Iquitos. Departamento de Estudios Económicos.

UCAYALI: Crecimiento de la producción de gas natural

(Var.% real respecto a similar mes del año anterior)

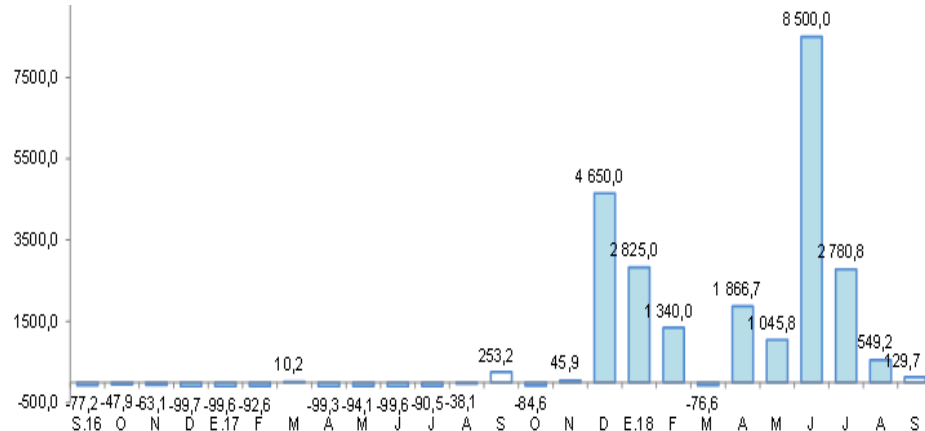

Fuente: Perupetro S.A.

Elaboración: BCRP, Sucursal Iquitos. Departamento de Estudios Económicos.

La actividad manufacturera disminuyó en 14,9 por ciento interanual en setiembre.

UCAYALI: Producción manufacturera ^{1/}

(Variación % real respecto al mismo periodo del año anterior)

Ramras de actividad	Estructura Porcentual 2015 ^{2/}	Setiembre		Enero - Setiembre	
		Var. %	Contribución ^{3/}	Var. %	Contribución ^{3/}
MANUFACTURA PRIMARIA	17,5	-95,3	-15,4	-92,8	-13,1
Refinación de petróleo	17,5	-95,3	-15,4	-92,8	-13,1
MANUFACTURA NO PRIMARIA	82,5	0,5	0,4	20,8	17,8
Bebidas malteadas	68,1	-4,0	-2,7	3,5	2,6
Bebidas gaseosas	3,1	0,9	0,0	20,8	0,4
Madera aserrada	6,1	51,9	5,9	207,7	15,2
Triplay	2,5	6,1	0,2	-1,0	0,0
Calaminas, barillas lisas y corrugadas	2,6	-35,9	-0,1	-31,1	-0,1
Clavos para madera	0,1	-	-	-	-
SECTOR MANUFACTURA	100,0	-14,9	-14,9	4,7	4,7

1/ Cifras preliminares.

2/ Estimado a precios de 2007.

3/ En base a la estructura porcentual de similar periodo de 2016.

Fuente: DIREPRO y Empresas.

Elaboración: BCRP, Sucursal Iquitos. Departamento de Estudios Económicos.

- La **industria primaria** disminuyó en 95,3 por ciento interanual en setiembre, inducida por la menor producción de refinados de petróleo crudo y la falta de materia prima, con ello, en el periodo enero-setiembre acumuló una caída de 92,8 por ciento, por la falta de petróleo crudo.
- La **industria no primaria** avanzó en 0,5 por ciento interanual en setiembre, debido a la mayor producción de madera aserrada, triplay y bebidas gaseosas; con ello, en el periodo enero-setiembre acumuló un crecimiento de 20,8 por ciento.

UCAYALI: Crecimiento de la manufactura no primaria

(Variación % real respecto al mismo mes del año anterior)

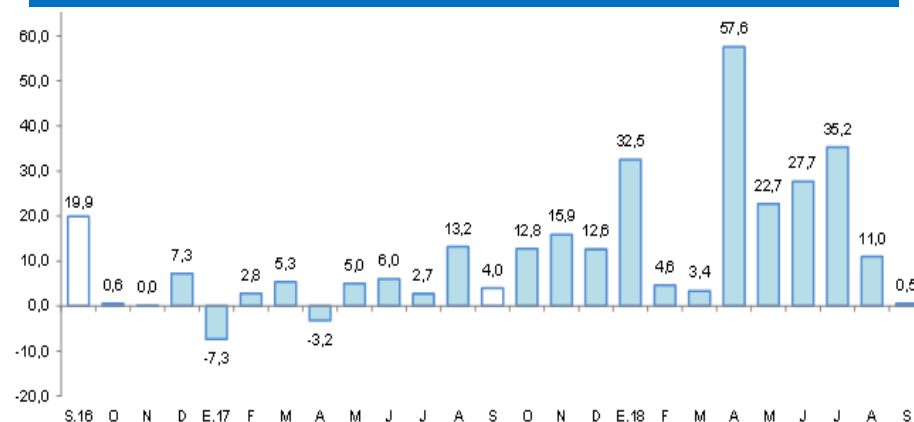

Fuente: DIREPRO y Empresas.

Elaboración: BCRP, Sucursal Iquitos. Departamento de Estudios Económicos.

El crédito se incrementó en 7,0 por ciento interanual en setiembre.

UCAYALI: Crédito

(Saldos a fin de periodo en millones de soles)

	Estructura % Set-18	Setiembre		Var.% Nominal Set-18 / Set-17
		2017	2018	
Banco de la Nación	7,5	101	125	24,2
Agrobanco	1,4	18	23	24,4
Banca Múltiple	65,8	1 065	1 102	3,5
Instituciones No Bancarias	25,4	381	425	11,4
Financieras	8,0	120	134	11,7
Cajas Municipales	16,5	250	276	10,5
Cajas Rurales	0,3	5	6	19,2
Edpymes	0,6	7	9	33,0
Arrendamiento Financiero	0,0	0	0	-
TOTAL	100,0	1 565	1 675	7,0
Empresas	56,7	907	949	4,7
Personas	43,3	659	725	10,2
Consumo	36,4	544	610	12,0
Hipotecario	6,9	114	116	1,4
MN	94,0	1 481	1 574	6,3
ME	6,0	85	101	19,7
ME (Mill. US\$)		26	31	18,4

Fuente: SBS y AFP.

Elaboración: BCRP, Sucursal Iquitos. Departamento de Estudios Económicos.

UCAYALI: Crecimiento del crédito

(Var.% respecto a similar mes del año anterior)

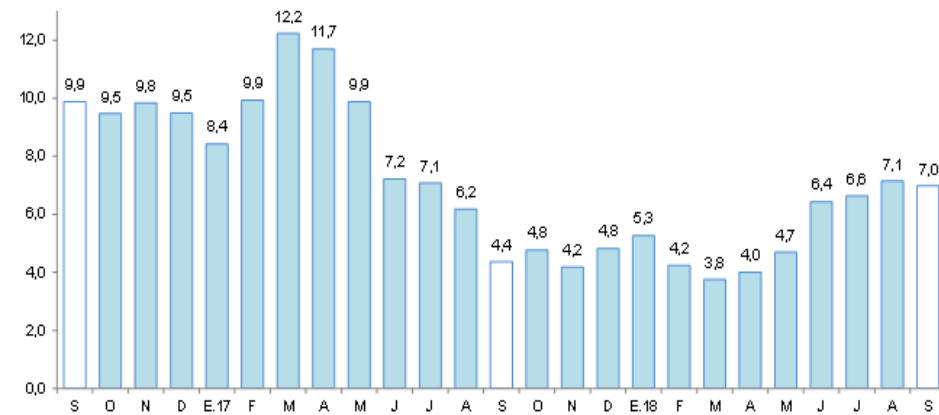

Fuente: SBS y AFP.

UCAYALI: Tasa de morosidad ^{1/}

(Porcentaje)

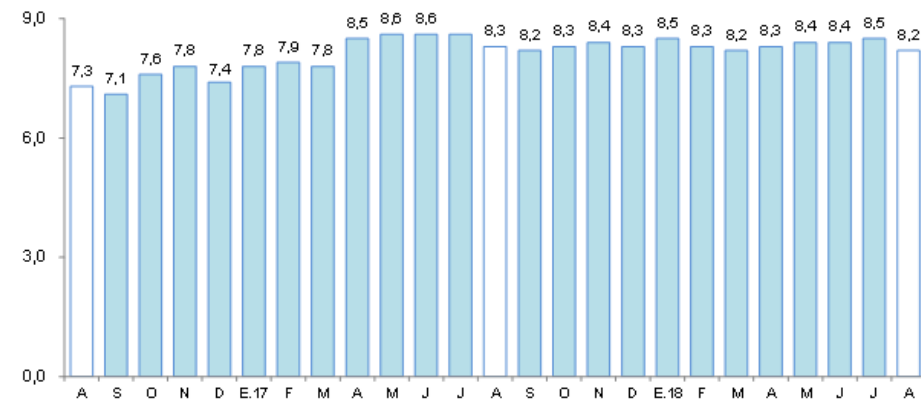

^{1/} preliminar, calculado en base a: (créditos vencidos + créditos en cobranza judicial) / colocaciones brutas.

Fuente: SBS y AFP.

Los depósitos crecieron en 14,9 por ciento interanual en setiembre.

UCAYALI: Depósitos

(Saldos a fin de periodo en millones de soles)

	Estructura % Set-18	Setiembre		Var.% Nominal Set-18 / Set-17
		2017	2018	
Banco de la Nación	16,0	117	127	8,6
Banca Múltiple	72,0	493	570	15,7
Instituciones No Bancarias	12,0	80	95	18,7
Financieras	1,4	9	11	23,9
Cajas Municipales	10,6	71	84	17,9
Cajas Rurales	0,0	0	0	714,5
TOTAL	100,0	690	793	14,9
Vista	39,3	273	312	14,4
Ahorro	42,8	276	339	22,8
Aplazo	17,9	141	142	0,2
MN	87,6	594	695	17,0
ME	12,4	96	98	1,9
ME (Mill. US\$)		29	30	0,8

Fuente: SBS y AFP

Elaboración: BCRP, Sucursal Iquitos. Departamento de Estudios Económicos.

UCAYALI: Crecimiento de los depósitos

(Var.% respecto a similar mes del año anterior)

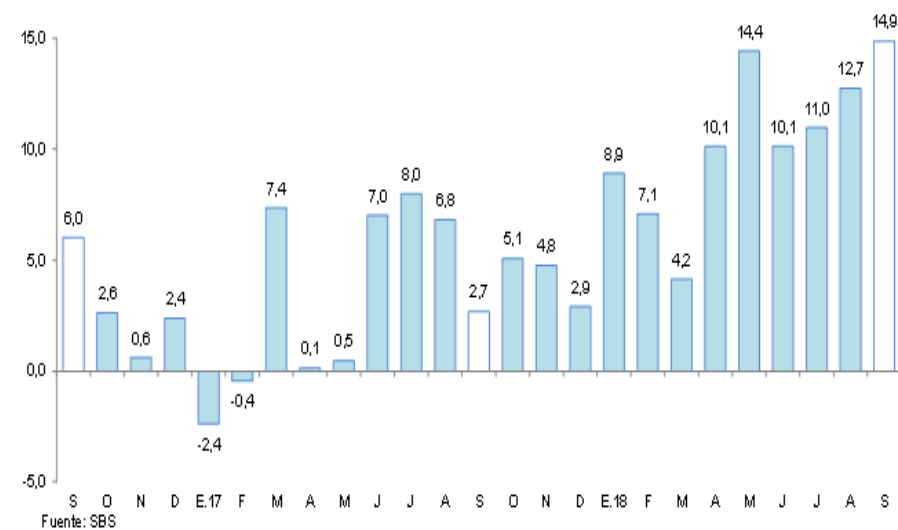

La inversión pública disminuyó en 21,2 por ciento interanual en setiembre.

UCAYALI: Inversión pública ^{1/2/}

(En millones de nuevos soles)

	Setiembre			Enero - Setiembre		
	2017	2018	Var. % real	2017	2018	Var. % real
Gobierno nacional	32,2	8,7	-73,2	253,8	60,9	-76,3
Gobierno regional	19,0	22,2	15,1	171,7	142,2	-18,0
Gobiernos locales	18,3	24,5	32,4	127,5	142,2	10,3
Total	69,4	55,4	-21,2	553,0	345,3	-38,3

1/ Información actualizada al 31 de octubre de 2018.

2/ Comprende la adquisición de activos no financieros.

Fuente: MEF.

Elaboración: BCRP, Sucursal Iquitos. Departamento de Estudios Económicos.

UCAYALI: Crecimiento de la inversión pública

(Var. % real con respecto a similar mes del año anterior)

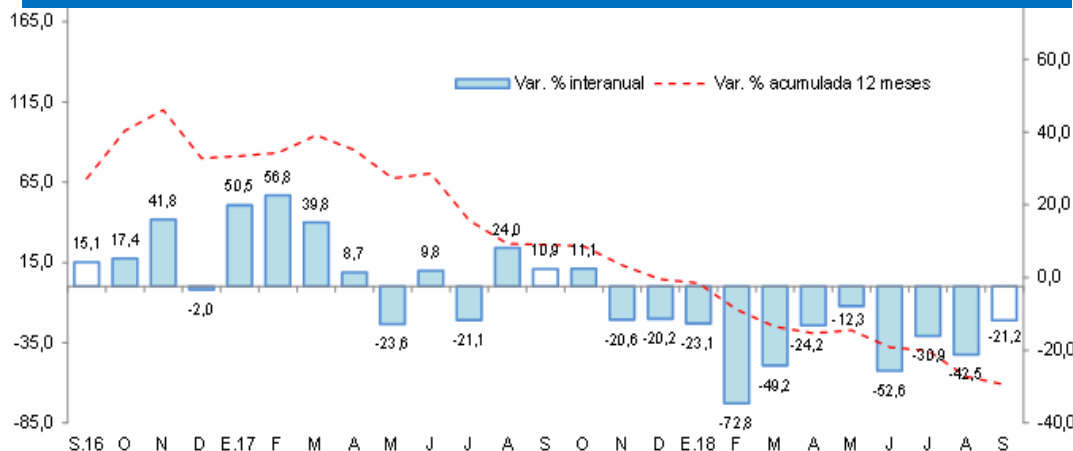

Fuente: MEF.

Elaboración: BCRP, Sucursal Iquitos. Departamento de Estudios Económicos.

- La inversión pública disminuyó en 21,2 por ciento interanual en setiembre, debido al menor devengado del gobierno nacional, por el poco avance en obras de vías nacionales tras la paralización de los trabajos de la construcción de la carretera Puerto Bermúdez-San Alejandro en el tramo III: Puerto Zúngaro-San Alejandro por suscripción de adendas N° 2 y 3.
- En el período enero-setiembre de 2018, la inversión pública disminuyó en 38,3 por ciento interanual, debido al menor devengado del gobierno nacional y regional; mientras la inversión de los gobiernos locales se incrementó en 10,3 por ciento interanual.
- La inversión ejecutada en el periodo enero-setiembre de 2018 representó el 39,7 por ciento del presupuesto institucional modificado; los gobiernos locales avanzaron el 41,5 por ciento; el gobierno nacional el 41,1 por ciento; y el gobierno regional el 37,5 por ciento.