



BANCO CENTRAL DE RESERVA DEL PERÚ

Ucayali: Síntesis de Actividad Económica - Febrero 2018 -

Departamento de Estudios Económicos
Sucursal Iquitos

Vienes, 25 de mayo de 2018

Los sectores minería y agropecuario crecieron en 7,8 por ciento y 6,4 por ciento, interanual en febrero, respectivamente; mientras que, pesca disminuyó en 51,4 por ciento interanual.

Actividad Primaria

- El **sector agropecuario** registró un crecimiento de 6,4 por ciento interanual en febrero, inducido por el resultado positivo del subsector agrícola.
- El **sector minería** avanzó en 7,8 por ciento interanual en febrero, impulsado por la mayor producción de gas natural en el lote 31-C.
- El **sector pesca** disminuyó en 51,4 por ciento interanual en febrero, debido a la escasez de peces en los espejos de aguas naturales.

UCAYALI: Crecimiento de la producción agropecuaria

(Var.% real respecto a similar mes del año anterior)

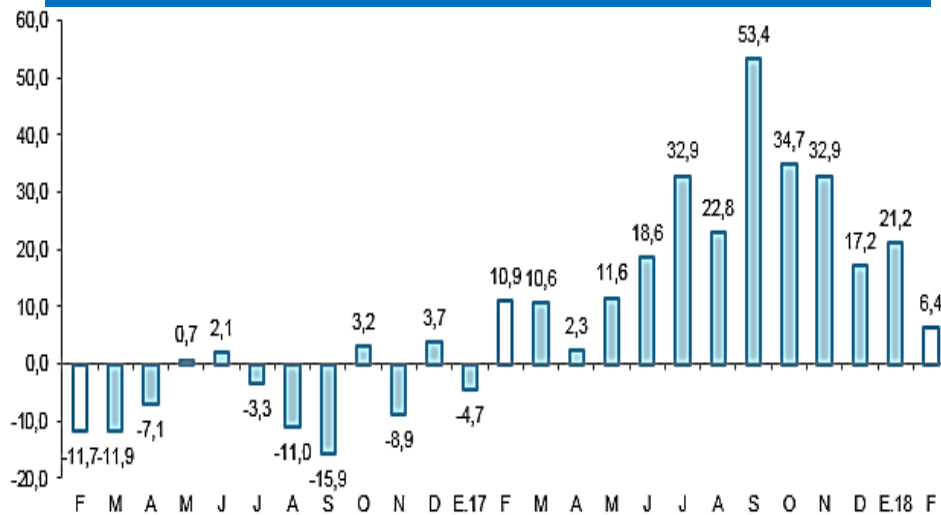

Fuente: DRAU y MINAGRI.
Elaboración: BCRP, Sucursal Iquitos. Departamento de Estudios Económicos.

UCAYALI: Crecimiento de Gas Natural

(Var.% real respecto a similar mes del año anterior)

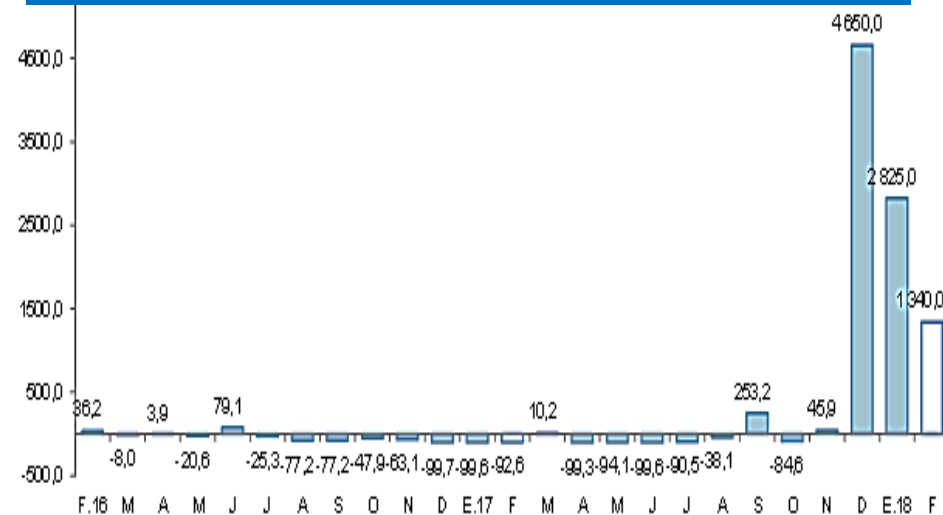

Fuente: Perupetro S.A.
Elaboración: BCRP, Sucursal Iquitos. Departamento de Estudios Económicos.

En febrero, avanzaron los créditos de consumo, crédito hipotecario y crédito total; pero disminuyó la inversión pública, el empleo en empresas privadas formales de 10 y más trabajadores en Pucallpa y la manufactura.

- La **manufactura** disminuyó en 0,7 por ciento interanual en febrero, inducida por los resultados negativos de la industria primaria.
- Los **arribos de turistas a los establecimientos de hospedaje** se contrajeron 2,4 por ciento en enero, debido al menor dinamismo del turismo interno.
- El **empleo** en empresas privadas formales de 10 y más trabajadores en Pucallpa disminuyó en 7,2 por ciento interanual en febrero.
- El **crédito total** se incrementó en 4,2 por ciento interanual en febrero, a S/ 1 618 millones; asimismo, los créditos de consumo e hipotecario crecieron 10,6 por ciento y 5,8 por ciento interanual, respectivamente; y el tipo empresas avanzó en 0,6 por ciento interanual.
- La **inversión pública** disminuyó en 72,8 por ciento interanual en febrero, debido a la menor ejecución de obras de los tres niveles de gobierno, en los casos del gobierno nacional y regional por el menor devengado en mejoramiento de carreteras nacionales y departamentales, respectivamente.

UCAYALI: Otros indicadores de actividad económica

(Variación % respecto a similar mes del año anterior)

	Set.17	Oct.17	Nov.17	Dic.17	Ene.18	Feb.18
Producción industrial 1/	↑ 13,2	↑ 20,1	↑ 19,2	↑ 3,3	↓ -13,6	↓ -0,7
Arribos a los establecimientos de hospedaje	↓ -15,5	↓ -3,8	↓ -4,7	↑ 6,3	↓ -2,4	-
Empleo formal urbano 2/	↓ -8,3	↓ -8,1	↑ 8,6	↓ -8,5	↓ -6,2	↓ -7,2
Crédito total	↑ 4,4	↑ 4,8	↑ 4,2	↑ 4,8	↑ 5,3	↑ 4,2
Créditos de consumo	↑ 15,3	↑ 14,3	↑ 13,8	↑ 13,4	↑ 13,6	↑ 10,6
Crédito hipotecario	↑ 13,9	↑ 6,9	↑ 7,0	↑ 6,5	↑ 6,2	↑ 5,8
Inversión pública 1/	↑ 10,9	↑ 11,1	↓ -20,6	↓ -20,2	↓ -23,1	↓ -72,8

1/ En términos reales.

2/ En empresas de 10 a más trabajadores situadas en la ciudad de Pucallpa.

Fuentes: SBS y AFP, MTPE, MEF, DIRCETUR y DIREPRO.

Elaboración: BCRP, Sucursal Iquitos. Departamento de Estudios Económicos.

Algunos hechos importantes suscitados en febrero de 2018:

- En Ucayali y San Martín, palmicultores planean invertir US\$ 12 millones en instalar una nueva planta de producción de aceite y ampliar 4 existentes en la selva entre el 2018 y 2019, con ello, varias plantas llegarán a procesar más de 15 toneladas por hora. En la actualidad los palmicultores tienen 86 229 hectáreas, de las cuales, el 27 por ciento está en crecimiento. Este año incorporarían 8 000 hectáreas a su producción.
- En marzo próximo se iniciaría el vuelo directo Lima-Atalaya-Lima que operará la empresa aérea ATSA Airlines, el costo de los pasajes es de US\$ 90 el tramo y se empezará a operar con una nave americana Beechcraft 1900 que tiene una capacidad para 19 pasajeros, y es la más versátil para aeropuertos pequeños como el de Atalaya.

La actividad agropecuaria registró un crecimiento de 6,4 por ciento interanual en febrero.

UCAYALI: Producción de principales productos agropecuarios ^{1/} (Toneladas)

Sub-sectores	Estructura Porcentual 2016 ^{2/}	Febrero				Enero - Febrero			
		2017	2018	Var. %	Contribución ^{3/}	2017	2018	Var. %	Contribución ^{3/}
AGRÍCOLA	84,3	130 333	133 631	12,4	10,5	106 222	164 009	15,9	13,6
Orientado a la industria	30,3	23 962	23 622	41,1	11,0	6 200	12 264	43,5	12,5
Caña de azúcar	0,2	1 456	926	-36,4	-0,1	2 989	1 856	-37,9	-0,1
Palma aceitera	16,0	18 039	24 132	33,8	5,3	36 592	47 787	30,6	5,2
Maíz amarillo duro	3,9	3 347	2 763	-17,4	-1,1	7 314	6 397	-12,5	-0,9
Cacao	10,1	320	801	150,3	6,8	606	1 721	184,0	8,3
Orientado al mercado interno	54,0	52 222	52 009	-0,9	-0,5	100 226	100 333	2,0	1,1
Arroz cáscara	5,1	3 217	2 720	-15,4	-1,1	5 401	5 420	0,4	0,0
Yuca	9,3	10 967	7 120	-35,1	-3,6	18 206	15 549	-14,6	-1,3
Plátano	20,6	24 078	26 319	9,3	2,1	48 933	51 689	5,6	1,4
Naranja	0,8	1 021	1 162	13,8	0,2	1 884	2 041	8,3	0,1
Papaya	3,0	4 813	4 777	-0,7	0,0	9 608	8 725	-9,2	-0,4
Otros	15,2	13 126	14 911	16,9	1,9	24 744	26 914	11,2	1,3
PECUARIO	15,7	2 969	1 500	-25,8	-4,1	3 294	3 033	-2,1	-0,3
Carne de aves ^{4/}	9,1	805	583	-27,6	-2,4	1 116	1 334	19,5	1,2
Carne de porcino ^{4/}	1,0	89	35	-61,2	-0,5	180	121	-33,1	-0,3
Carne de vacuno ^{4/}	1,4	145	133	-8,2	-0,1	294	301	2,4	0,0
Huevos	2,8	413	302	-26,8	-1,0	825	579	-29,8	-1,1
Leche	1,4	615	553	-10,1	-0,1	1 295	1 196	-7,6	-0,1
SECTOR AGROPECUARIO	100,0			6,4	6,4			13,3	13,3

1/ Cifras preliminares.

2/ A precios de 2007.

3/ En base a la estructura porcentual de similar periodo de 2017.

4/ Peso neto.

Fuente: DRAU y MINAGRI.

Elaboración: BCRP, Sucursal Iquitos. Departamento de Estudios Económicos.

- La **producción agrícola** registró una expansión de 12,4 por ciento interanual en febrero, explicada por la mayor producción de cacao, palma aceitera y plátano.
- En el periodo enero-febrero, el sub-sector agrícola acumuló un crecimiento de 15,9 por ciento, explicado por la mayor producción de cacao, palma aceitera y plátano.
- La **producción pecuaria** disminuyó en 25,8 por ciento interanual en febrero, debido a la menor producción de carne (aves, porcino y vacuno), huevos y leche.
- En el periodo enero-febrero acumuló una caída de 2,1 por ciento, inducida por la menor producción de carne de aves, huevos y leche.

El sector pesca disminuyó en 51,4 por ciento interanual en febrero.

UCAYALI: Producción pesquera

(En toneladas métricas)

	Febrero		Var. %	Enero - Febrero		Var. %
	2017	2018		2017	2018	
Consumo Humano	313	150	-52,1	764	385	-49,6
Fresco	154	97	-37,0	328	288	-12,2
Bagre	3	1	-66,7	13	2	-84,6
Ractacara	5	0	-100,0	17	9	-47,1
Boquichico	13	20	53,8	46	61	32,6
Palometa	3	1	-66,7	5	2	-60,0
Chiu Chiu	13	15	15,4	25	45	80,0
Sardina	2	1	-50,0	5	2	-60,0
Otras especies	115	59	-48,7	217	167	-23,0
Seco salado	159	53	-66,7	436	97	-77,8
SECTOR PESCA 1/			-51,4			-48,1

1/ A precios de 2007. Cifras preliminares.

Fuente: DREPRO.

Elaboración: BCRP, Sucursal Iquitos. Departamento de Estudios Económicos.

- Explicado por la escasez de peces como bagre, ractacara, palometa, sardina, entre otras, en los espejos de aguas naturales, lo cual, originó un menor desembarque de pescado para consumo humano directo.
- En el periodo enero-febrero el sector pesca acumuló una caída de 48,1 por ciento, explicada, por el menor desembarque de pescado para consumo humano.

La producción fiscalizada de hidrocarburos creció 7,8 por ciento interanual en febrero.

UCAYALI: Producción de Hidrocarburos ^{1/}

(Var. % real respecto al mismo periodo del año anterior)

Hidrocarburos	Estructura		Febrero				Enero -Febrero			
	Porcentual		2017	2018	Var. %	Contribución 3/	2017	2018	Var. %	Contribución 3/
	2016 2/									
Líquidos de GN (miles barriles)	29,6		36	36	0,0	0,0	75	73	-2,7	-0,7
Petróleo (miles de barriles)	59,0		88	79	-10,2	-7,4	176	167	-5,1	-3,7
Gas natural (millones de pies cúbicos)	11,4		40	576	1 340,0	15,3	44	693	1 475,0	9,2
SECTOR MINERÍA 2/	100,0				7,8	7,8			4,8	4,8

^{1/} Cifras preliminares.

^{2/} A precios de 2007.

^{3/} En base a la estructura porcentual de similar periodo de 2017.

Fuente: Perupetro S.A.

Elaboración: BCRP, Sucursal Iquitos. Departamento de Estudios Económicos.

- La producción fiscalizada de hidrocarburos creció 7,8 por ciento interanual en febrero, debido a la mayor producción de gas natural; en tanto la de líquidos de gas natural en el lote 31-C se mantuvo estable; mientras la producción de petróleo crudo disminuyó en 10,2 por ciento.
- En el periodo enero-febrero de 2018, la producción fiscalizada de hidrocarburos se incrementó en 4,8 por ciento.

UCAYALI: Crecimiento de la producción de LGN

(Var.% real respecto a similar mes del año anterior)

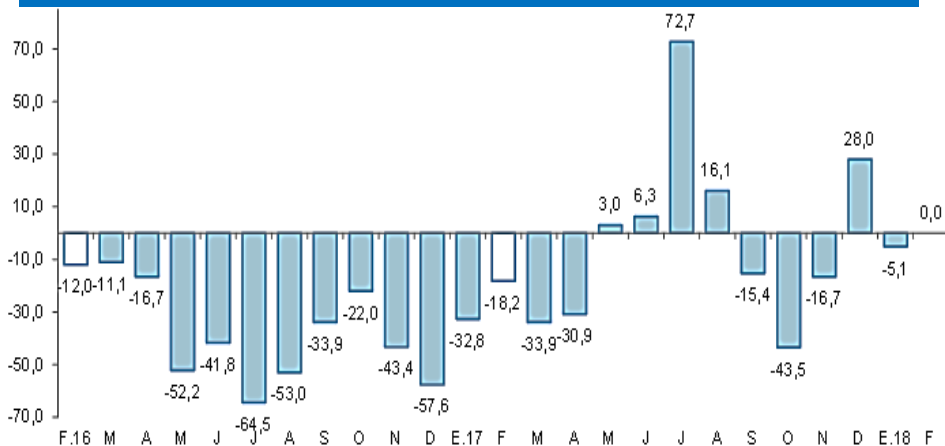

Fuente: Perupetro S.A.

Elaboración: BCRP, Sucursal Iquitos. Departamento de Estudios Económicos.

UCAYALI: Crecimiento de la producción de gas natural

(Var.% real respecto a similar mes del año anterior)

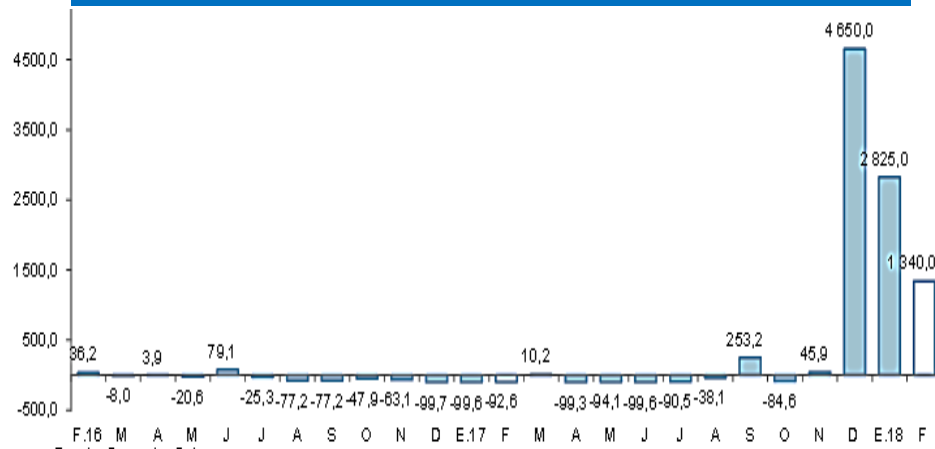

Fuente: Perupetro S.A.

Elaboración: BCRP, Sucursal Iquitos. Departamento de Estudios Económicos.

La manufactura registró una disminución de 0,7 por ciento interanual en febrero.

UCAYALI: Producción manufacturera ^{1/}

(Variación % real respecto al mismo periodo del año anterior)

Ramas de actividad	Estructura Porcentual 2015 ^{2/}	Febrero		Enero - Febrero	
		Var. %	Contribución ^{3/}	Var. %	Contribución ^{3/}
MANUFACTURA PRIMARIA	17,5	-84,5	-9,5	-85,8	-10,3
Refinación de petróleo	17,5	-84,5	-9,5	-85,8	-10,3
MANUFACTURA NO PRIMARIA	82,5	9,9	8,8	13,4	11,8
Bebidas malteadas	68,1	0,9	0,6	2,0	1,4
Bebidas gaseosas	3,1	94,7	1,6	91,5	1,5
Madera aserrada	6,1	84,0	9,8	111,8	9,6
Triplay	2,5	-5,7	-0,2	-3,6	-0,1
Calaminas, banillas lisas y corrugadas	2,6	-54,3	-0,2	-55,8	-0,2
Clavos para madera	0,1	-	-	-	-
SECTOR MANUFACTURA	100,0	-0,7	-0,7	1,5	1,5

^{1/}Cifras preliminares.

^{2/}A precios de 2007.

^{3/}En base a la estructura porcentual de similar periodo de 2016.

Fuente: DIREPRO y Empresas.

Elaboración: BCRP, Sucursal Iquitos. Departamento de Estudios Económicos.

- La **industria primaria** disminuyó en 84,5 por ciento interanual en febrero, inducida por la menor producción de refinados de petróleo crudo y por la escasez de materia prima.
- La **industria no primaria** creció 9,9 por ciento interanual en febrero, debido a la mayor producción de madera aserrada, bebidas gaseosas y bebidas malteadas, con lo cual, en el periodo enero-febrero acumuló un crecimiento de 13,4 por ciento interanual, explicado por el aumento de producción de madera aserrada, bebidas gaseosas y bebidas malteadas.

UCAYALI: Crecimiento de la manufactura no primaria

(Variación % real respecto al mismo mes del año anterior)

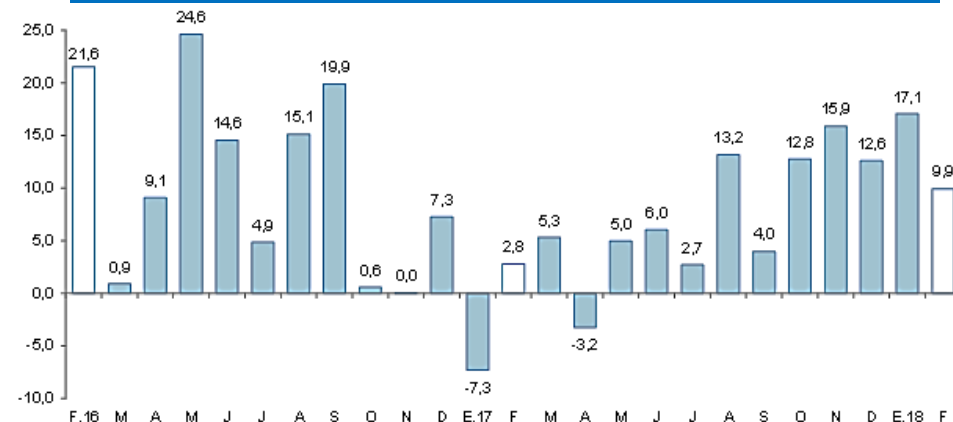

Fuente: DIREPRO y Empresas.

Elaboración: BCRP, Sucursal Iquitos. Departamento de Estudios Económicos.

El empleo en empresas privadas formales de 10 y más trabajadores en Pucallpa registró una disminución de 7,2 por ciento interanual en febrero.

Ciudad de Pucallpa: Índice mensual de empleo en empresas privadas formales de 10 a más trabajadores (Octubre 2010 = 100) ^{1/}

Rama de Actividad	Febrero			Enero - Febrero		
	2017	2018	Var. %	2017	2018	Var. %
Primaria ^{2/}	44,5	42,9	-3,7	45,7	42,7	-6,7
Manufactura	76,2	71,8	-5,7	74,0	71,4	-3,5
Comercio	92,6	91,7	-1,0	92,8	92,1	-0,8
Transporte y Comunicaciones	119,6	110,9	-7,3	123,8	108,7	-12,2
Servicios ^{3/}	73,2	60,1	-18,0	73,7	61,7	-16,3
Total	78,1	72,4	-7,2	77,9	72,6	-6,7

No ta: La información co responde al primer día de cada mes.

^{1/} Cifras preliminares.

^{2/} Conformada por las subramas agricultura, pesca e hidrocarburos.

^{3/} Conformada por las subramas servicios prestados a empresas, restaurantes y hoteles, establecimientos financieros, enseñanza, servicios sociales y comunales; y electricidad, gas y agua.

Fuente: MTPE – Encuesta Nacional de Variación Mensual del Empleo (ENVME).

- El empleo en empresas privadas formales de 10 y más trabajadores en Pucallpa registró una disminución de 7,2 por ciento interanual en febrero, explicada por el menor requerimiento de personal en las cinco ramas de actividad económica explicativas, en particular servicios (-18,0 por ciento) y transporte (-7,3 por ciento).

Ciudad de Pucallpa: Crecimiento del empleo formal urbano (Var.% respecto a similar mes del año anterior)

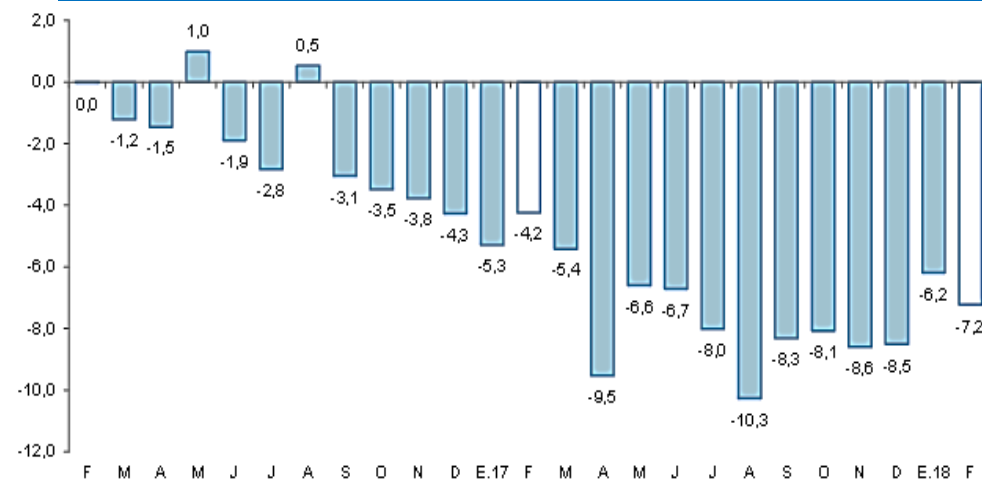

Fuente: MTPE – Encuesta Nacional de Variación Mensual del Empleo (ENVME).

El crédito se incrementó en 4,2 por ciento interanual en febrero.

UCAYALI: Crédito

(Saldos a fin de periodo en millones de soles)

	Estructura % Feb-18	Febrero		Var.% Nominal Feb-18 / Feb-17
		2017	2018	
Banco de la Nación	6,8	85	110	28,5
Agrobanco	1,7	40	28	-29,5
Banca Múltiple	66,2	1 063	1 072	0,8
Instituciones No Bancarias	25,2	364	408	12,2
Financieras	7,8	122	127	4,0
Cajas Municipales	16,5	231	267	15,3
Cajas Rurales	0,4	0	6	-
Edpymes	0,6	11	9	-14,3
Arrendamiento Financiero	0,0	0	0	-
TOTAL	100,0	1 552	1 618	4,2
Empresas	58,0	933	938	0,6
Personas	42,0	619	679	9,8
Consumo	35,2	515	569	10,6
Hipotecario	6,8	104	110	5,8
MN	94,3	1 453	1 526	5,0
ME	5,7	100	92	-7,5
ME (Mill. US\$)		31	28	-7,5

Fuente: SBS y AFP

Elaboración: BCRP, Sucursales Iquitos. Departamento de Estudios Económicos.

La tasa de morosidad en febrero de 2018 fue de 8,3 por ciento, mayor en 0,4 puntos porcentuales a la obtenida en similar mes del año anterior. La tasa de morosidad en las cajas municipales (6,5 por ciento) se mantuvo estable interanual, pero en la banca múltiple (9,9 por ciento) subió 0,8 puntos porcentuales interanual.

UCAYALI: Crecimiento del crédito

(Var.% respecto a similar mes del año anterior)

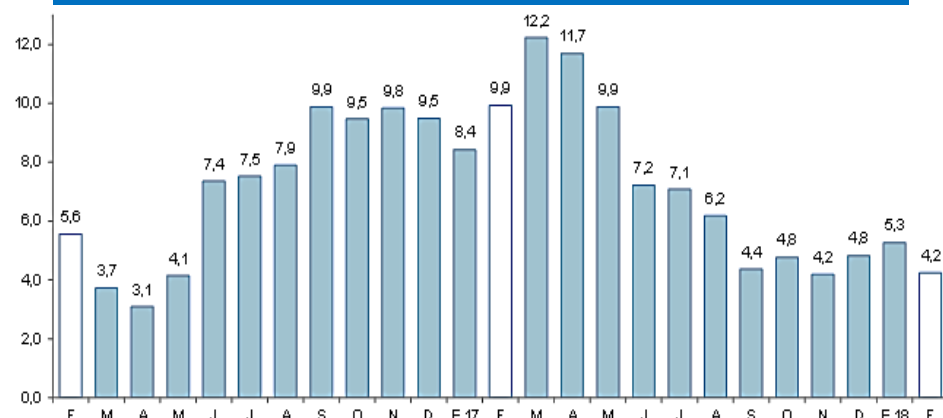

Fuente: SBS y AFP.

UCAYALI: Tasa de morosidad ^{1/}

(Porcentaje)

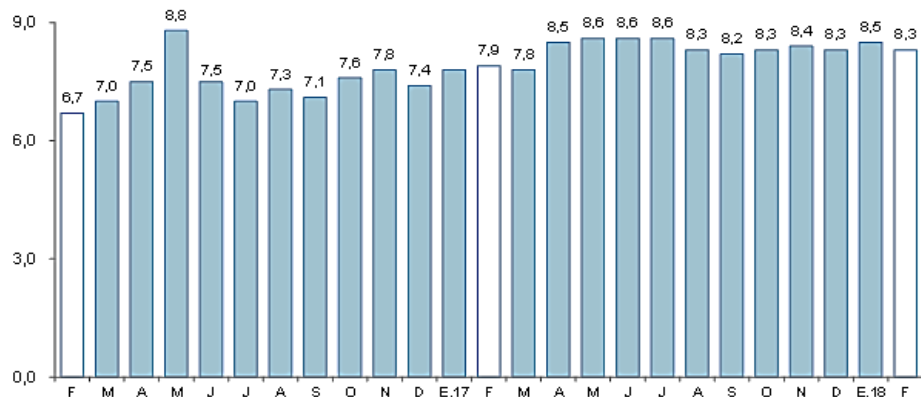

^{1/} preliminar, calculado en base a: (créditos vencidos + créditos en cobranza judicial) / colocaciones brutas.
Fuente: SBS y AFP.

Los depósitos crecieron en 7,1 por ciento interanual en febrero.

UCAYALI: Depósitos

(Saldos a fin de periodo en millones de soles)

	Estructura %	Febrero		Var.% Nominal
	Feb-18	2017	2018	Feb-18 / Feb-17
Banco de la Nación	17,9	108	127	17,4
Banca Múltiple	70,2	480	497	3,5
Instituciones No Bancarias	11,9	73	85	15,1
Financieras	1,4	8	10	15,2
Cajas Municipales	10,6	65	75	15,0
Cajas Rurales	0,0	0	0	-
TOTAL	100,0	661	708	7,1
Vista	37,7	263	267	1,5
Ahorro	43,1	267	305	14,4
A plazo	19,2	131	136	3,5
MN	88,0	563	623	10,6
ME	12,0	98	85	-12,9
ME (Mill. US\$)		30	26	-12,8

Fuente: SBS y AFP

Elaboración: BCRP, Sucursal Iquitos. Departamento de Estudios Económicos.

UCAYALI: Crecimiento de los depósitos

(Var.% respecto a similar mes del año anterior)

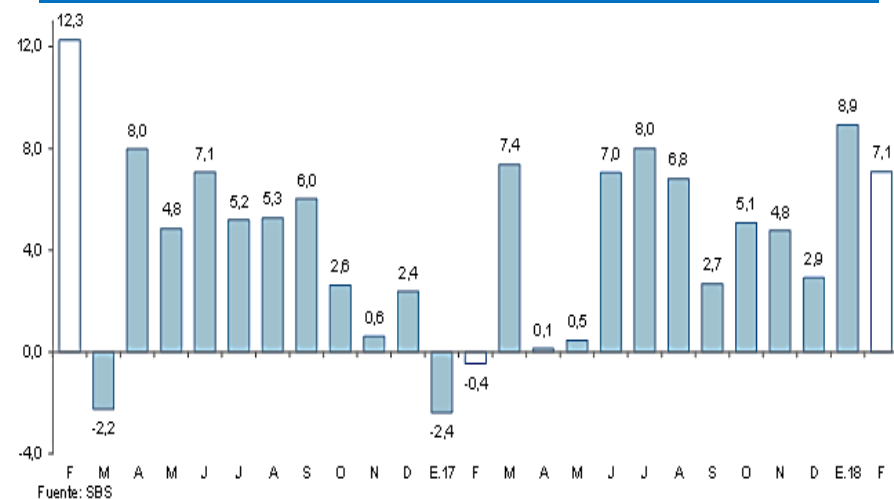

La inversión pública disminuyó en 72,8 por ciento interanual en febrero.

UCAYALI: Inversión pública ^{1/2/}

(En millones de nuevos soles)

	Febrero			Enero - Febrero		
	2017	2018	Var. % real	2017	2018	Var. % real
Gobierno nacional	47,0	5,5	-88,4	60,0	13,8	-77,2
Gobierno regional	3,5	3,2	-8,4	3,9	3,7	-7,8
Gobiernos locales	7,2	7,1	-2,7	8,8	10,1	13,0
Total	57,7	15,9	-72,8	72,8	27,6	-62,5

1/ Información actualizada al 31 de marzo de 2018.

2/ Comprende la adquisición de activos no financieros.

Fuente: MEF.

Elaboración: BCRP, Sucursal Iquitos. Departamento de Estudios Económicos.

UCAYALI: Crecimiento de la inversión pública

(Var. % real con respecto a similar mes del año anterior)

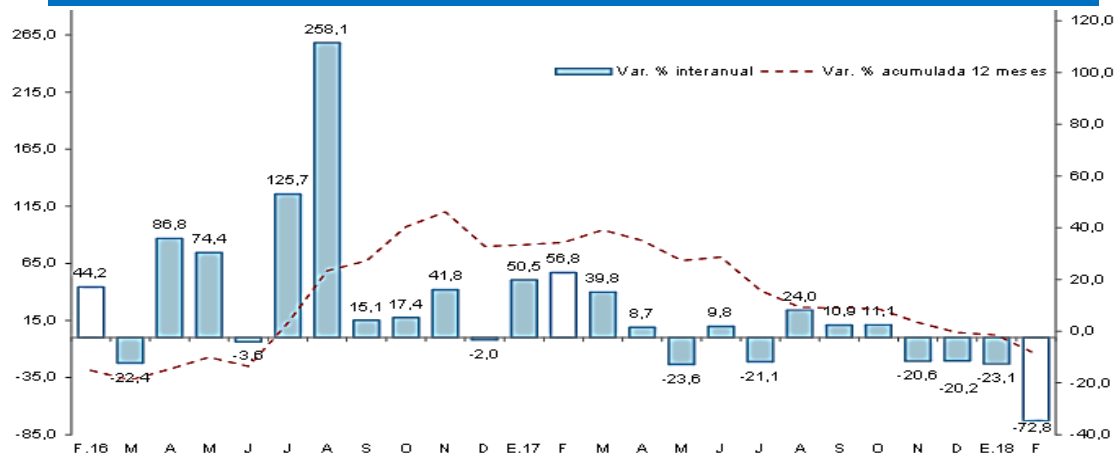

Fuente: MEF.

Elaboración: BCRP, Sucursal Iquitos. Departamento de Estudios Económicos.

- La inversión pública disminuyó en 72,8 por ciento interanual en febrero, debido a la menor ejecución de obras de los tres niveles de gobierno; en particular el gobierno nacional con una caída de 88,4 por ciento, explicada por el menor devengado en pavimentación de carreteras nacionales y departamentales.
- En el período enero-febrero de 2018, la inversión pública disminuyó en 62,5 por ciento interanual, debido a la menor ejecución de obras del gobierno nacional y regional; mientras la inversión de los gobiernos locales se incrementó en 13,0 por ciento interanual.
- La inversión ejecutada en el periodo enero-febrero 2018 representó el 5,8 por ciento del presupuesto institucional modificado; el gobierno nacional avanzó el 9,4 por ciento; los gobiernos locales el 5,6 por ciento; y el gobierno regional el 2,4 por ciento.