



BANCO CENTRAL DE RESERVA DEL PERÚ

Loreto: Síntesis de Actividad Económica - Agosto 2018 -

**Departamento de Estudios Económicos
Sucursal Iquitos**

Octubre de 2018

Actividad Primaria

- El **sector agropecuario** avanzó en 4,7 por ciento interanual en agosto, debido a los resultados positivos de los sub-sectores agrícola y pecuario; y sumado la ausencia de plagas; con ello, en periodo enero-agosto acumuló un incremento de 5,8 por ciento interanual, explicado por los resultados positivos de los sub-sectores agrícola y pecuario.
- La **actividad minera** disminuyó en 52,1 por ciento interanual en agosto, debido al cierre del Oleoducto Norperuano, por derrame de petróleo crudo en el ramal norte, paralizando las operaciones del lote 192; pero en el periodo enero-agosto la minería avanzó en 23,3 por ciento, impulsada por la mayor producción de petróleo crudo.

Otros Indicadores de Actividad Económica

- El **índice de producción manufacturera**, avanzó en 5,8 por ciento interanual en agosto, impulsada por el resultado positivo de la industria primaria; con ello, en el periodo enero-agosto, la manufactura acumuló un crecimiento de 8,2 por ciento.
- Los **arribos de turistas a establecimientos de hospedaje** aumentaron en 8,4 por ciento interanual en agosto, debido al mayor flujo de turistas nacionales; con ello, en el periodo enero-agosto acumularon un incremento de 4,7 por ciento interanual, explicado por el mayor flujo tanto de turistas nacionales como extranjeros.
- El **crédito directo total** se incrementó en 6,3 por ciento interanual en agosto, a S/ 2 245 millones; por tipo aumentaron los créditos de consumo (15,5 por ciento) e hipotecario (6,4 por ciento); mientras el tipo empresas disminuyó en 0,5 por ciento interanual.
- La **inversión pública** avanzó en 17,1 ciento interanual en agosto, impulsada por la mayor ejecución de obras del gobierno nacional y de los gobiernos locales; lo primero se explicó por el avance de obras de rehabilitación y mejoramiento de carreteras nacionales, y en instalación de infraestructura portuaria; y el caso de los gobiernos locales se vinculó al mejoramiento y ampliación de sistemas de agua potable e instalación de sistemas de alcantarillado; mientras la inversión del gobierno regional disminuyó en 21,8 por ciento, por la maduración de obras de construcción de colegios y hospitales, como el colegio Manuel Clavero Murga y el hospital Santa Yema de Yurimaguas, ambos en funcionamiento.

Loreto: Otros indicadores de actividad económica

(Variación % respecto a similar mes del año anterior)

	Mar.18	Abr.18	May.18	Jun.18	Jul.18	Ago.18
Producción industrial 1/	↑ 14,7	↑ 11,4	↑ 11,9	↓ -19,0	↑ 44,9	↑ 5,8
Arribos a los establecimientos de hospedaje	↑ 13,9	↑ 6,8	↑ 1,4	↑ 4,6	↓ -10,8	↑ 8,4
Crédito total	↑ 3,2	↑ 3,4	↑ 6,4	↑ 7,4	↑ 6,6	↑ 6,3
Créditos de consumo	↑ 12,8	↑ 14,5	↑ 17,0	↑ 16,7	↑ 16,0	↑ 15,5
Crédito hipotecario	↑ 15,4	↑ 15,1	↑ 14,9	↑ 16,8	↑ 17,1	↑ 6,4
Inversión pública 1/	↓ -28,5	↓ -12,9	↑ 41,7	↑ 12,5	↑ 63,8	↑ 17,1

1/ En términos reales.

Fuentes: SBS y AFP, MEF, DIRCETUR y DIREPRO.

Elaboración: BCRP, Sucursal Iquitos. Departamento de Estudios Económicos.

La actividad agropecuaria se expandió en 4,7 por ciento interanual en agosto.

LORETO: Producción de principales productos agropecuarios ^{1/} (Toneladas)

Sub-sectores	Estructura Porcentual 2016 ^{2/}	Agosto				Enero - Agosto			
		2017	2018	Var. %	Contribución ^{3/}	2017	2018	Var. %	Contribución ^{3/}
AGRÍCOLA	82,0	110 453	115 453	4,8	3,8	89 477	93 039	5,7	4,4
Orientado a la industria	17,9	23 388	24 363	3,5	0,6	22 633	22 811	6,7	1,0
Caña de azúcar	1,4	13 601	13 637	0,3	0,0	110 294	111 835	1,4	0,0
Palma aceitera	5,4	9 302	9 301	0,0	0,0	75 138	75 238	0,1	0,0
Maíz amarillo duro	10,7	6 961	7 381	6,0	0,5	35 913	41 137	14,5	1,0
Cacao	0,4	36	40	11,1	0,0	186	201	8,1	0,0
Orientado al mercado interno	64,1	86 865	90 490	5,1	3,2	62 844	69 228	5,5	3,4
Arroz cáscara	12,0	6 918	7 477	8,1	0,9	29 602	33 996	14,8	1,0
Yuca	20,6	31 014	33 447	7,8	1,6	234 741	253 864	8,1	1,8
Plátano	14,2	22 839	22 971	0,6	0,1	178 024	180 041	1,1	0,2
Maíz choclo	1,7	1 061	1 233	16,2	0,2	8 476	9 210	8,7	0,1
Piña	1,0	1 074	1 068	-0,6	0,0	6 927	6 992	0,9	0,0
Otros	14,6	17 977	18 208	3,0	0,4	166 446	167 870	1,6	0,2
PECUARIO	18,0	21 038	22 111	4,4	0,9	22 664	23 865	6,1	1,4
Carne de aves ^{4/}	13,7	2 180	2 302	5,6	0,9	15 360	16 211	5,5	0,9
Carne de porcino ^{4/}	1,1	185	197	6,5	0,1	1 536	1 831	19,2	0,3
Carne de vacuno ^{4/}	0,7	131	130	-0,8	0,0	922	1 134	23,0	0,2
Huevos	2,1	411	406	-1,2	0,0	3 259	3 210	-1,5	0,0
Leche	0,3	176	160	-9,1	0,0	1 457	1 320	-9,4	0,0
Otros	0,1	15	16	5,3	0,0	130	149	14,5	0,0
SECTOR AGROPECUARIO	100,0			4,7	4,7			5,8	5,8

1/ Cifras preliminares.

2/ Estimado a precios de 2007.

3/ En base a la estructura porcentual de similar periodo de 2017.

4/ Peso neto.

Fuente: DRAL y MINAGRI.

Elaboración: BCRP, Sucursal Iquitos. Departamento de Estudios Económicos.

- El **sub-sector agrícola** creció en 4,8 por ciento interanual en agosto, debido a la mayor producción de yuca, arroz cáscara y maíz amarillo duro; todos explicados por las mayores áreas cosechadas; sumado el mejor rendimiento de arroz cáscara y de maíz amarillo.
- Con ello, en el periodo enero-agosto, el sub-sector agrícola acumuló un crecimiento de 5,7 por ciento interanual, explicado por la mayor producción de yuca, arroz cáscara y maíz amarillo.
- La **producción pecuaria** registró un crecimiento de 4,4 por ciento interanual en agosto, explicado por la mayor producción de carne (aves y porcino).
- Con ello, en el periodo enero-agosto de 2018 acumuló un crecimiento de 6,1 por ciento interanual.

El sector pesca creció en 4,2 por ciento interanual en agosto.

LORETO: Producción pesquera ^{1/}

(En TM y Miles de Unidades)

	Agosto			Enero - Agosto		Var. %
	2017	2018	Var. %	2017	2018	
Consumo Humano (toneladas)	828	859	3,7	4 920	5 391	9,6
Fresco	703	725	3,1	4 409	5 045	14,4
Llambina	2	25	1 150,0	354	309	-12,7
Ractacara	1	19	1 800,0	168	221	31,5
Boquichico	263	275	4,6	1 007	1 281	27,2
Palometa	92	37	-59,8	594	412	-30,6
Sardina	35	17	-51,4	163	124	-23,9
Otras especies	310	352	13,5	2 123	2 698	27,1
Salpreso	3	4	33,3	60	38	-36,7
Seco salado	122	130	6,6	451	308	-31,7
Ornamentales (miles de unidades)	425	455	7,1	4 427	5 168	16,7
Mercado interno	50	55	10,0	404	369	-8,7
Mercado externo	375	400	6,7	4 000	4 793	19,8
Stock remanente y/o mortandad	0	0	-	23	6	-
SECTOR PESCA 2/			4,2			11,5

1/ Cifras preliminares.

2/ Estimado a precios de 2007.

Fuente: DIREPRO.

Elaboración: BCRP, Sucursal Iquitos. Departamento de Estudios Económicos

- El **sector pesca** creció en 4,2 por ciento interanual en agosto, impulsado por la abundancia de peces en los ríos amazónicos como boquichico, llambina, ractacara y otras especies, lo que originó un mayor desembarque de pescado para consumo humano directo; sumado a esto, el incremento de la pesca ornamental en 7,1 por ciento, impulsada por la abundancia de la especie otocinclos común para la exportación.
- En el periodo enero-agosto el sector pesca registró un crecimiento de 11,5 por ciento interanual, explicado por el mayor desembarque de pescado para consumo humano directo y el mayor dinamismo de la pesca ornamental, que creció en 16,7 por ciento interanual.

La producción de petróleo crudo fiscalizada registró una contracción de 52,1 por ciento interanual en agosto.

LORETO: Sub-sector Hidrocarburos ^{1/} (Var. % real respecto al mismo periodo del año anterior)

Hidrocarburos	Estructura		Agosto				Enero - Agosto			
	Porcentual			Var. % Contribución ^{3/}				Var. % Contribución ^{3/}		
		2016 ^{2/}	2017	2018	2017	2018	2017	2018	2017	2018
Petróleo crudo	100,0	459	220	-52,1	-52,1	2431	2 998	23,3	23,3	
SECTOR MINERÍA 2/	100,0			-52,1	-52,1			23,3	23,3	

^{1/} Cifras preliminares.

^{2/} Estimado a precios de 2007.

^{3/} En base a la estructura porcentual de similar periodo de 2017.

Fuente: Perúpetro S.A.

Elaboración: BCRP, Sucursal Iquitos. Departamento de Estudios Económicos.

- Explicada por el cierre del Oleoducto Norperuano, por derrame de petróleo crudo en el ramal norte, paralizando las operaciones del lote 192.
- En el periodo enero-agosto, la producción de petróleo acumuló un incremento de 23,3 por ciento interanual, explicado por el bombeo de los operadores de los lotes 192; 8 y 95; y la puesta en funcionamiento parcial del oleoducto Nor Peruano.

LORETO: Crecimiento de la producción de petróleo crudo (Var.% real respecto a similar mes del año anterior)

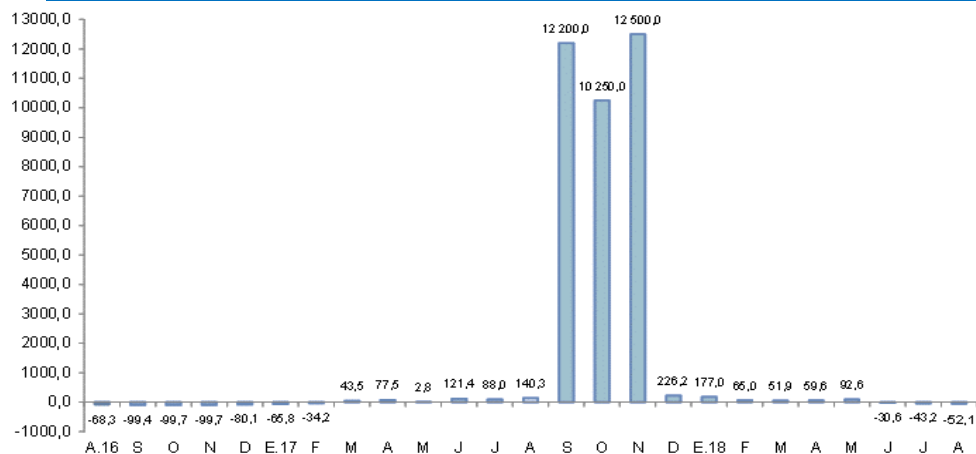

Fuente: Perúpetro S.A.

Elaboración: BCRP, Sucursal Iquitos. Departamento de Estudios Económicos.

LORETO: Cotización internacional de petróleo-WTI (US\$/barriles promedio mensual)

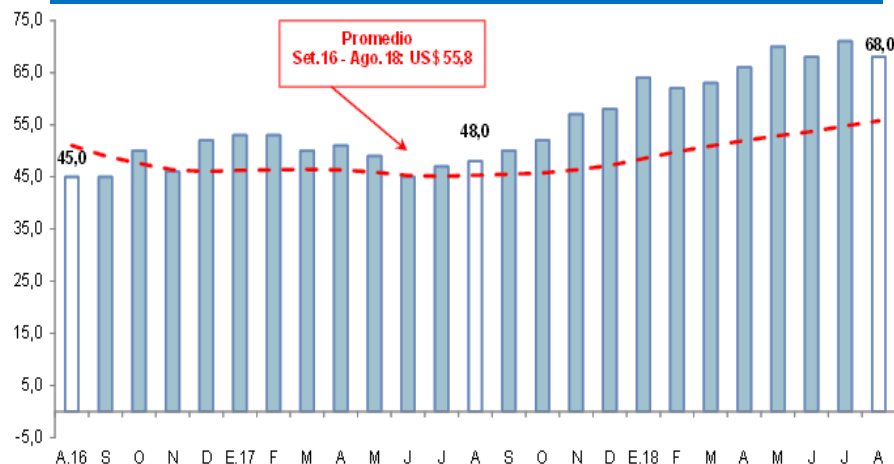

Fuente: Bloomberg.

Elaboración: BCRP, Sucursal Iquitos. Departamento de Estudios Económicos.

La actividad manufacturera avanzó en 5,8 por ciento interanual en agosto.

LORETO: Producción manufacturera ^{1/}

(Variación % real respecto al mismo periodo del año anterior)

Ramras de actividad	Estructura Porcentual 2015 ^{2/}	Agosto		Enero - Agosto	
		Var. %	Contribución ^{3/}	Var. %	Contribución ^{3/}
MANUFACTURA PRIMARIA	56,9	15,8	9,7	10,5	6,7
Refinación de petróleo	56,9	15,8	9,7	10,5	6,7
MANUFACTURA NO PRIMARIA	43,1	-10,2	-3,9	4,3	1,6
Conservas de palmito	0,2	24,2	0,0	-40,5	-0,1
Productos lácteos	0,1	-58,5	0,0	-18,7	0,0
Alimentos para animales	0,0	59,4	0,0	26,8	0,0
Productos de panadería	0,3	-26,5	-0,1	-7,8	0,0
Bebidas malteadas	0,3	-	-	-	-
Bebidas gaseosas	6,7	-4,4	-0,4	6,7	0,4
Madera aserrada	17,2	-33,1	-2,8	-32,1	-2,8
Triplay	6,0	30,4	1,6	5,6	0,4
Periódicos	0,1	-16,7	0,0	-4,3	0,0
Impresión	0,1	-78,4	-0,1	-50,9	0,0
Oxígeno industrial	0,1	0,0	0,0	50,0	0,1
Mallas metálicas	0,0	-44,6	0,0	-94,6	0,0
Motores para pozos	0,0	-	-	-	-
Bombas para pozos	0,1	-1,8	0,0	-1,0	0,0
Motocicletas y motokar	12,1	-14,3	-2,3	28,0	3,5
SECTOR MANUFACTURA	100,0	5,8	5,8	8,2	8,2

^{1/} Cifras preliminares.

^{2/} Es timado a precios de 2007.

^{3/} En base a la estructura porcentual de similar periodo de 2015.

Fuente: DIREPRO y Empresas.

Elaboración: BCRP, Sucursal Iquitos. Departamento de Estudios Económicos.

- La industria primaria aumentó en 15,8 por ciento interanual en agosto, inducida por la mayor producción de refinados de petróleo crudo y la disponibilidad de materia prima; con ello, en el periodo enero-agosto acumuló un crecimiento de 10,5 por ciento interanual.
- La industria no primaria disminuyó en 10,2 por ciento interanual en agosto, debido en parte a la menor producción de madera aserrada, motocicletas y motokar, y bebidas gaseosas; pero en el periodo enero-agosto, acumuló un crecimiento de 4,3 por ciento interanual.

LORETO: Crecimiento de la manufactura no primaria

(Variación % real respecto al mismo mes del año anterior)

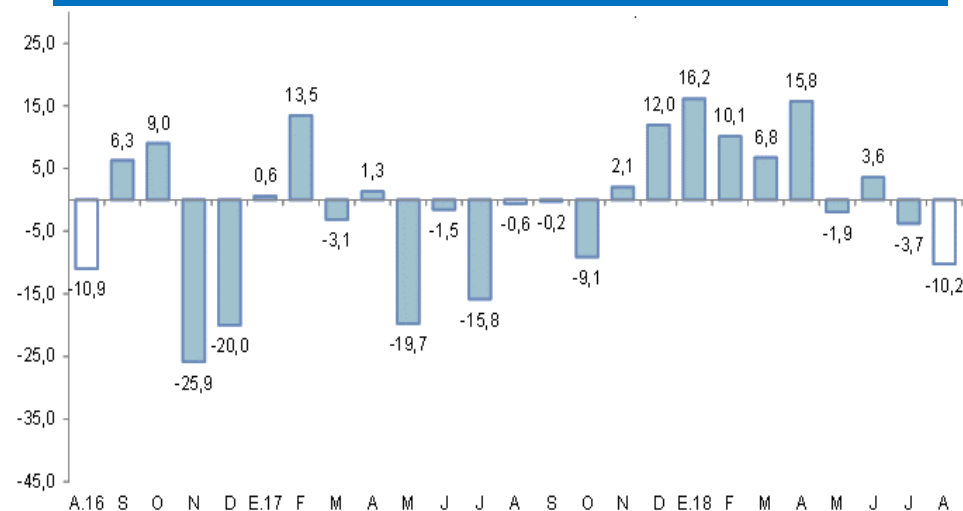

Fuente: DIREPRO y Empresas

Elaboración: BCRP, Sucursal Iquitos. Departamento de Estudios Económicos.

El crédito en Loreto aumentó en 6,3 por ciento respecto a agosto del año anterior.

LORETO: Crédito ^{1/}

(Saldos a fin de periodo en millones de soles)

	Estructura %	Agosto		Var.% Nominal
		Ago-18	2017	2018
Banco de la Nación	14,1	259	316	22,0
Agrobanco	1,3	41	30	-27,7
Banca Múltiple	66,7	1 457	1 497	2,8
Instituciones No Bancarias	17,9	355	402	13,3
Financieras	4,6	92	103	11,9
Cajas Municipales	12,8	253	288	14,1
Cajas Rurales	0,0	0	0	-
Edpymes	0,5	10	11	7,7
Arrendamiento Financiero	0,0	0	0	-
TOTAL	100,0	2 112	2 245	6,3
Empresas	49,7	1 122	1 117	-0,5
Personas	50,3	990	1 128	14,0
Consumo	42,3	822	950	15,5
Hipotecario	8,0	168	179	6,4
MN	96,2	2 003	2 159	7,8
ME	3,8	109	86	-21,2
ME (Mill. US\$)		34	26	-22,5

Fuente: SBS y AFP.

Elaboración: BCRP, Sucursal Iquitos. Departamento de Estudios Económicos.

- La tasa de morosidad en julio de 2018 fue de 9,1 por ciento, mayor en 0,1 puntos porcentuales a la registrada en similar mes del año anterior.

LORETO: Crecimiento del crédito

(Var.% respecto a similar mes del año anterior)

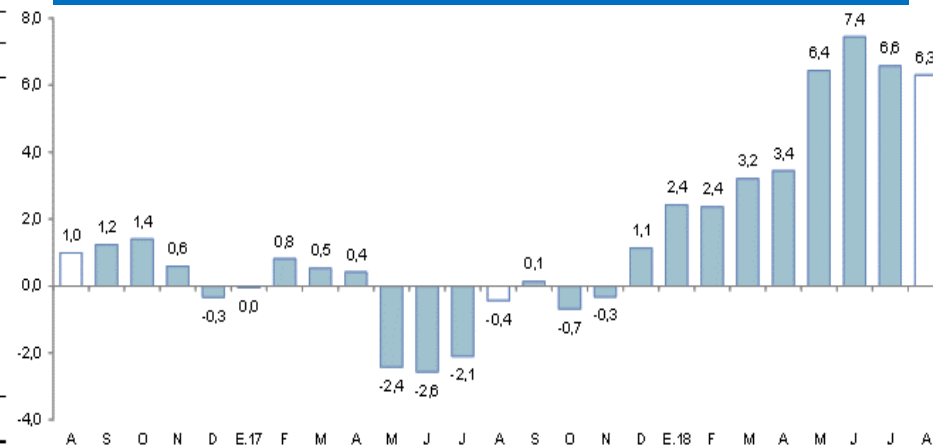

Fuente: SBS y AFP.

LORETO: Tasa de morosidad ^{1/}

(Porcentaje del saldo total de crédito)

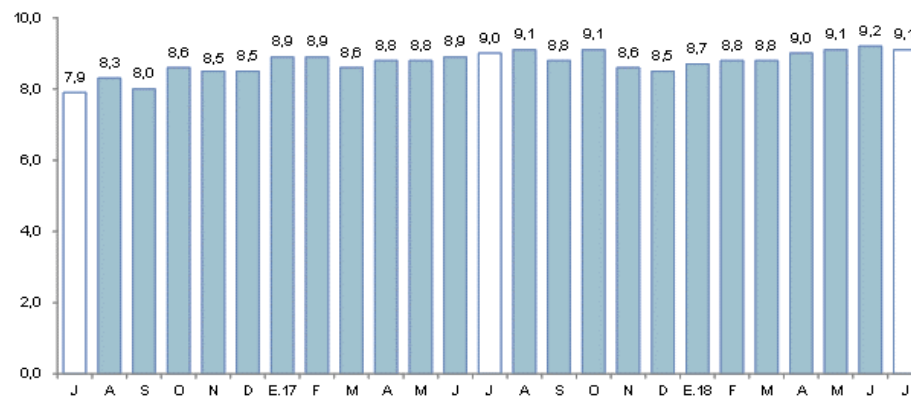

^{1/} preliminar, calculado en base a: (créditos vencidos + créditos en cobranza judicial) / colocaciones brutas.
Fuente: SBS y AFP.

Los depósitos en Loreto aumentaron en 16,5 por ciento interanual en agosto.

LORETO: Depósitos

(Saldos a fin de periodo en millones de soles)

	Estructura % Ago-18	Agosto		Var.% Nominal Ago-18 / Ago-17
		2017	2018	
Banco de la Nación	13,6	161	166	3,5
Banca Múltiple	67,8	700	830	18,6
Instituciones No Bancarias	18,7	191	229	19,4
Financieras	0,4	3	5	70,7
Cajas Municipales	18,3	189	224	18,7
Cajas Rurales	0,0	0	0	-
TOTAL	100,0	1 052	1 225	16,5
Vista	28,6	265	350	32,0
Ahorro	40,9	442	501	13,5
Aplazo	30,5	345	374	8,3
MN	82,4	831	1 010	21,6
ME	17,6	221	215	-2,7
ME (Mill. US\$)		68	65	-4,4

Fuente: SBS y AFP.

Elaboración: BCRP, Sucursal Iquitos. Departamento de Estudios Económicos.

LORETO: Crecimiento de los depósitos totales

(Var.% respecto a similar mes del año anterior)

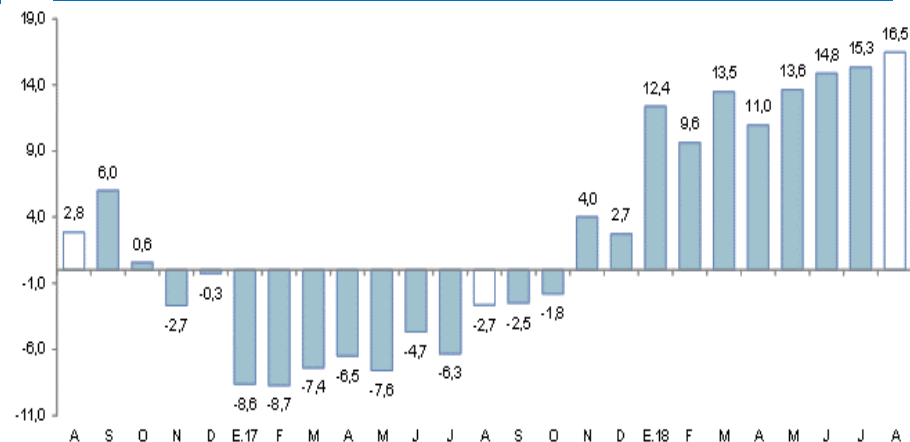

Fuente: SBS y AFP.

La inversión pública registró un crecimiento de 17,1 por ciento interanual en agosto.

LORETO: Inversión pública ^{1/ 2/} (En millones de soles)

	Agosto			Enero - Agosto		
	2017	2018	Var. % real	2017	2018	Var. % real
Gobierno nacional	12,3	20,7	66,6	94,1	168,5	77,1
Gobierno regional	27,5	21,7	-21,8	146,4	143,0	-3,4
Gobiernos locales	18,9	27,0	41,5	173,1	180,0	2,9
Total	58,7	69,4	17,1	413,7	491,5	17,6

1/ Información actualizada al 30 de setiembre de 2018.

2/ Comprende la adquisición de activos no financieros.

Fuente: MEF.

Elaboración: BCRP. Sucursal Iquitos.

LORETO: Crecimiento de la inversión pública (Var. % real con respecto a similar mes del año anterior)

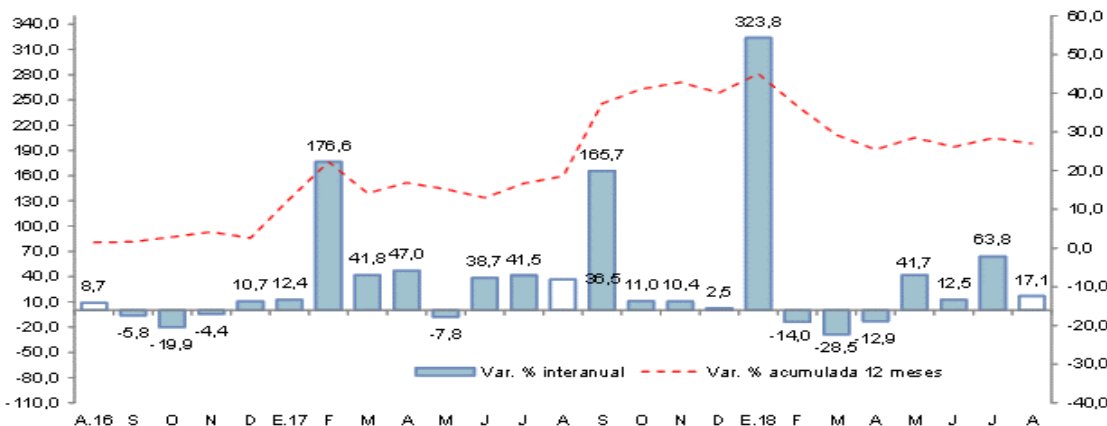

Fuente: MEF.

Elaboración: BCRP. Sucursal Iquitos.

- Impulsada por la mayor ejecución de obras del gobierno nacional y gobiernos locales; el caso del primero se explicó por el avance de obras de rehabilitación y mejoramiento de carreteras nacionales, y en instalación de infraestructura portuaria; y el caso de los gobiernos locales se vinculó al mejoramiento y ampliación de sistemas de agua potable e instalación de sistemas de alcantarillado.
- En el periodo enero-agosto, la inversión registró una expansión de 17,6 por ciento interanual, explicada por la mayor ejecución de obras del gobierno nacional y los gobiernos locales, en particular gobierno nacional, con un crecimiento de 77,1 por ciento interanual; mientras que la inversión del gobierno regional disminuyó en 3,4 por ciento interanual.
- En el periodo enero-agosto, la inversión ejecutada representó el 39,2 por ciento del presupuesto institucional modificado; el gobierno regional avanzó el 48,1 por ciento, el gobierno nacional el 37,5 por ciento; y los gobiernos locales avanzaron el 35,5 por ciento.