



BANCO CENTRAL DE RESERVA DEL PERÚ

Ucayali: Síntesis de Actividad Económica - Setiembre 2016 -

Departamento de Estudios Económicos
Sucursal Iquitos

Jueves, 01 de diciembre de 2016

Los sectores pesca, minería y agropecuario registraron una contracción de 35,1 por ciento, 32,4 por ciento y 16,0 por ciento interanual en setiembre, respectivamente.

Actividad Primaria

- El **sector agropecuario** registró una disminución de 16,0 por ciento interanual en setiembre, explicada por los resultados negativos de los sub-sectores agrícola (-17,5 por ciento) y pecuario (-7,8 por ciento).
- El **sector pesca** cayó en 35,1 por ciento interanual en setiembre, inducido por el menor desembarque de pescado para consumo humano en estado fresco y seco salado, en particular la especie bagre y boquichico.
- El **sector minería** se contrajo en 32,4 por ciento interanual en setiembre, debido a la menor producción de líquidos de gas natural y gas natural en el lote 31-C, sumado la menor producción de petróleo crudo en el lote 131.

UCAYALI: Crecimiento de la producción agropecuaria

(Var.% real respecto a similar mes del año anterior)

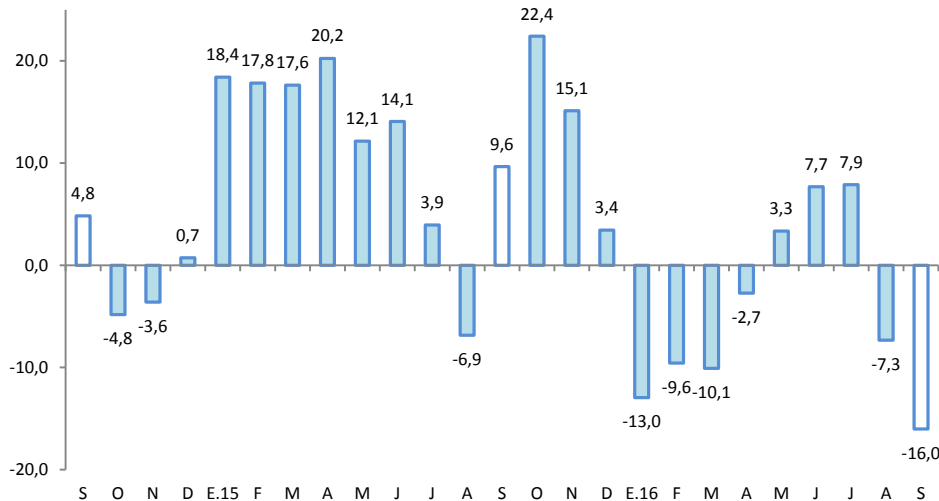

Fuente: DRAU y MINAGRI.

Elaboración: BCRP, Sucursal Iquitos. Departamento de Estudios Económicos.

UCAYALI: Crecimiento de Gas Natural

(Var.% real respecto a similar mes del año anterior)

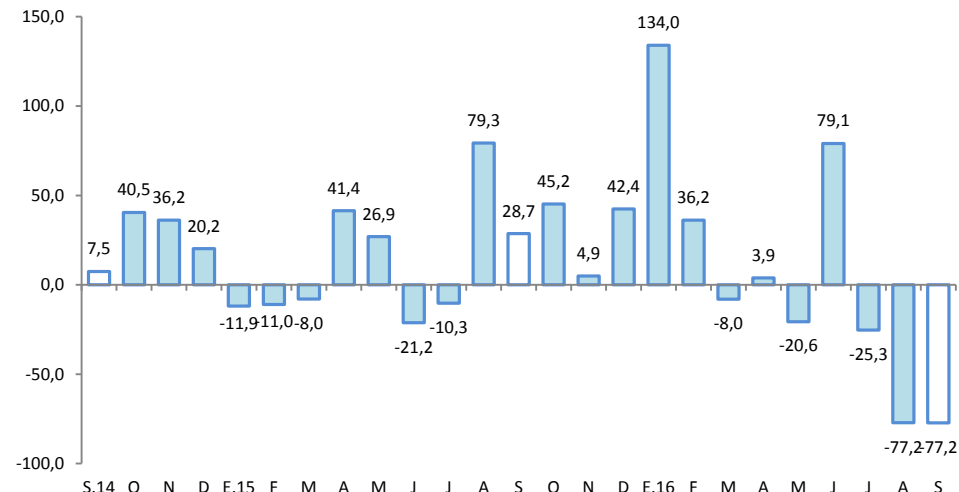

Fuente: PerúPetro S.A.

Elaboración: BCRP, Sucursal Iquitos. Departamento de Estudios Económicos.

En setiembre crecieron interanual los créditos de consumo, inversión pública, arribos de turistas a los establecimientos de hospedaje, producción industrial, crédito total y crédito hipotecario. En cambio, disminuyó el empleo en empresas privadas formales de 10 y más trabajadores en Pucallpa.

- La **producción manufacturera** creció en 12,0 por ciento interanual en setiembre, debido al resultado positivo de la industria no primaria.
- Los **arribos de turistas a los establecimientos de hospedaje** aumentaron en 12,6 por ciento interanual en setiembre, debido al mayor dinamismo del turismo interno.
- El **empleo** en empresas privadas formales de 10 y más trabajadores en Pucallpa cayó en 3,1 por ciento interanual en setiembre, debido al menor requerimiento de trabajadores en tres de las cinco ramas de actividad económica.
- El **crédito total** se incrementó en 9,9 por ciento interanual en setiembre, a S/ 1 500 millones; asimismo, los créditos de consumo e hipotecario crecieron en 17,1 por ciento y 7,3 por ciento interanual, respectivamente.
- La **inversión pública** creció en 15,1 por ciento interanual en setiembre, debido a la mayor ejecución de obras en los tres niveles de gobierno.

UCAYALI: Otros indicadores de actividad económica

(Variación % respecto a similar mes del año anterior)

| | Abr.16 | May.16 | Jun.16 | Jul.16 | Ago.16 | Set.16 |
|---|--------|--------|--------|--------|--------|--------|
| Producción industrial 1/ | 2,3 | 12,9 | 1,6 | -6,2 | 8,7 | 12,0 |
| Arribos a los establecimientos de hospedaje | 25,8 | -7,7 | -26,5 | -3,0 | 10,4 | 12,6 |
| Empleo formal urbano 2/ | -1,5 | 1,0 | -1,9 | -2,8 | 0,5 | -3,1 |
| Crédito total | 3,1 | 4,2 | 7,4 | 7,5 | 7,9 | 9,9 |
| Créditos de consumo | 10,4 | 16,1 | 16,1 | 12,1 | 15,1 | 17,1 |
| Crédito hipotecario | 3,7 | 11,4 | 12,1 | 10,5 | 7,8 | 7,3 |
| Inversión pública 1/ | 86,8 | 74,4 | -3,6 | 125,7 | 258,1 | 15,1 |

1/ En términos reales.

2/ En empresas de 10 a más trabajadores situadas en la ciudad de Pucallpa.

Fuentes: SBS y AFP, MTPE, MEF, DIRCETUR y DIREPRO.

Elaboración: BCRP, Sucursal Iquitos. Departamento de Estudios Económicos.

Algunos hechos importantes suscitados en setiembre de 2016:

- Un sismo de 4.9 grados de magnitud se registró esta mañana a 69 kilómetros al oeste de la ciudad de Pucallpa, provincia de Coronel Portillo, región Ucayali, informó el Instituto Geofísico del Perú (IGP). El movimiento se registró a las 07:10 horas a una profundidad de 130 kilómetros y el sismo no fue percibido. Horas antes se registró un sismo a 44 kilómetros al oeste de la provincia de Sechura, en la región Piura, con una magnitud de 4.2 grados. El movimiento se registró a las 00:09 horas del domingo 25 de setiembre.
- Lluvias de moderada intensidad continuarán registrándose en zonas como Alto Amazonas, Amazonas, Madre de Dios y Ucayali, informó la especialista del Servicio Nacional de Meteorología e Hidrología (Senamhi).

La actividad agropecuaria registró una disminución de 16,0 por ciento interanual en setiembre, explicada por los resultados negativos de los sub-sectores agrícola y pecuario.

UCAYALI: Producción de principales productos agropecuarios ^{1/}

(Toneladas)

| Sub-sectores | Estructura Porcentual 2014 ^{2/} | Setiembre | | | | Enero - Setiembre | | | |
|-------------------------------------|--|-----------|--------|--------------|----------------------------|-------------------|---------|--------------|----------------------------|
| | | 2015 | 2016 | Var. % | Contribución ^{3/} | 2015 | 2016 | Var. % | Contribución ^{3/} |
| AGRÍCOLA | 80,3 | | | -17,5 | -14,9 | | | 2,9 | 2,3 |
| Orientado a la industria | 19,6 | | | -2,8 | -0,8 | | | 25,9 | 6,0 |
| Caña de azúcar | 0,4 | 1 913 | 1 215 | -36,5 | -0,1 | 18 122 | 13 554 | -25,2 | -0,1 |
| Palma aceitera | 11,2 | 19 909 | 15 923 | -20,0 | -3,0 | 130 830 | 143 547 | 9,7 | 1,1 |
| Maíz amarillo duro | 4,5 | 2 150 | 1 775 | -17,4 | -0,6 | 16 969 | 16 291 | -4,0 | -0,1 |
| Cacao | 3,6 | 773 | 1 012 | 30,9 | 3,0 | 5 370 | 8 838 | 64,6 | 5,0 |
| Orientado al mercado interno | 60,6 | | | -24,9 | -14,1 | | | -6,7 | -3,7 |
| Arroz cáscara | 5,1 | 4 141 | 3 657 | -11,7 | -1,0 | 17 992 | 17 319 | -3,7 | -0,2 |
| Yuca | 9,4 | 12 507 | 5 708 | -54,4 | -5,6 | 113 849 | 100 610 | -11,6 | -1,3 |
| Plátano | 23,2 | 23 104 | 19 914 | -13,8 | -2,7 | 196 513 | 197 319 | 0,4 | 0,1 |
| Naranja | 0,9 | 256 | 167 | -34,8 | -0,1 | 7 250 | 6 992 | -3,6 | 0,0 |
| Papaya | 3,1 | 3 705 | 3 035 | -18,1 | -0,5 | 35 676 | 33 711 | -5,5 | -0,2 |
| Otros | 18,9 | 9 681 | 7 086 | -27,2 | -4,3 | 87 058 | 81 965 | -12,8 | -2,2 |
| PECUARIO | 19,7 | | | -7,8 | -1,2 | | | -31,7 | -6,9 |
| Carne de aves ^{4/} | 12,7 | 1 018 | 858 | -15,7 | -1,5 | 14 738 | 8 248 | -44,0 | -7,0 |
| Carne de porcino ^{4/} | 1,0 | 98 | 99 | 1,0 | 0,0 | 874 | 911 | 4,2 | 0,0 |
| Carne de vacuno ^{4/} | 1,3 | 134 | 143 | 6,7 | 0,1 | 1 173 | 1 327 | 13,1 | 0,2 |
| Huevos | 3,8 | 347 | 378 | 8,9 | 0,2 | 3 201 | 2 895 | -9,6 | -0,3 |
| Leche | 1,0 | 415 | 417 | 0,5 | 0,0 | 3 704 | 4 610 | 24,5 | 0,2 |
| SECTOR AGROPECUARIO | 100,0 | | | -16,0 | -16,0 | | | -4,6 | -4,6 |

1/ Cifras preliminares.

2/ A precios de 2007.

3/ En base a la estructura porcentual de similar periodo de 2015.

4/ Peso neto.

Fuente: DRAU y MINAGRI.

Elaboración: BCRP, Sucursal Iquitos. Departamento de Estudios Económicos.

- El **subsector agrícola** cayó en 17,5 por ciento interanual en setiembre, debido a la menor producción de yuca, palma aceitera, plátano y arroz cáscara; los casos de palma aceitera y yuca se explicaron por el periodo de sequía y fuerte verano; el caso de plátano se debe a las inundaciones y vientos huracanos registrados en meses anteriores, que tumbaron las plantaciones; y el caso del arroz debido a las menores áreas cosechadas en barrizales.
- La **producción pecuaria** registró una caída de 7,8 por ciento interanual en setiembre, inducida por la menor producción de carne de aves, debido al menor abastecimiento de pollo engorde desde Lima y la menor producción local.

El sector pesca registró una contracción de 35,1 por ciento, en valores reales, interanual en setiembre.

UCAYALI: Producción pesquera

(En toneladas métricas)

| | Setiembre | | Var. % | Enero - Setiembre | | Var. % |
|------------------------|------------|------------|--------------|-------------------|--------------|--------------|
| | 2015 | 2016 | | 2015 | 2016 | |
| Consumo Humano | 932 | 599 | -35,7 | 4 308 | 2 910 | -32,5 |
| Fresco | 714 | 520 | -27,2 | 3 096 | 2 261 | -27,0 |
| Bagre | 235 | 68 | -71,1 | 860 | 280 | -67,4 |
| Ractacara | 0 | 4 | - | 0 | 28 | - |
| Boquichico | 292 | 261 | -10,6 | 910 | 950 | 4,4 |
| Palometa | 38 | 20 | -47,4 | 211 | 97 | -54,0 |
| Chiu Chiu | 0 | 4 | - | 105 | 64 | -39,0 |
| Sardina | 26 | 26 | 0,0 | 140 | 128 | -8,6 |
| Otras especies | 123 | 137 | 11,4 | 870 | 714 | -17,9 |
| Seco-salado | 218 | 79 | -63,8 | 1 212 | 649 | -46,5 |
| SECTOR PESCA 1/ | | | -35,1 | | | -32,1 |

1/ A precios de 2007. Cifras preliminares.

Fuente: DIREPRO.

Elaboración: BCRP, Sucursal Iquitos. Departamento de Estudios Económicos.

- El sector pesca registró una contracción de 35,1 por ciento, en valores reales, interanual en setiembre, explicado por el menor desembarque de pescado para consumo humano, en los estado fresco y seco-salado, principalmente por la escasez de la especie boquichico.
- En el periodo enero-setiembre el sector pesca acumuló una disminución de 32,1 por ciento interanual, inducida por el menor desembarque de pescado para consumo humano en ambos estados (fresco y seco-salado), por escasez de la mayoría de especies en aguas continentales.

La producción fiscalizada de hidrocarburos registró una contracción de 32,4 por ciento interanual en setiembre.

UCAYALI: Producción de Hidrocarburos 1/

(Var. % real respecto al mismo periodo del año anterior)

| Hidrocarburos | Estructura | | Setiembre | | | Enero - Setiembre | | | |
|--|--------------|------|-----------|--------------|--------------|-------------------|-------|--------------|----------------|
| | Porcentual | | 2015 | 2016 | Var. % | 2015 | 2016 | Var. % | Contribución3/ |
| | 2014 2/ | 2015 | | | | | | | |
| Líquidos de GN (miles barriles) | 60,9 | 59 | 39 | -33,9 | -9,2 | 552 | 370 | -33,0 | -10,9 |
| Petróleo (miles de barriles) | 22,9 | 118 | 90 | -23,7 | -14,7 | 831 | 544 | -34,5 | -19,5 |
| Gas natural (millones de pies cúbicos) | 16,2 | 610 | 139 | -77,2 | -8,5 | 4 441 | 4 097 | -7,7 | -0,8 |
| SECTOR MINERÍA 2/ | 100,0 | | | -32,4 | -32,4 | | | -31,2 | -31,2 |

1/ Cifras preliminares.

2/ A precios de 2007.

3/ En base a la estructura porcentual de similar periodo de 2015.

Fuente: PerúPetro S.A.

Elaboración: BCRP, Sucursal Iquitos. Departamento de Estudios Económicos.

- La producción fiscalizada de hidrocarburos registró una contracción de 32,4 por ciento interanual en setiembre, explicada por la menor producción de líquidos de gas natural y gas natural en el lote 31-C, y de petróleo crudo en el lote 131.
- En el periodo enero-setiembre de 2016, la producción de hidrocarburos acumuló una disminución de 31,2 por ciento interanual, explicada por la menor producción de petróleo crudo, líquidos de gas natural y gas natural.

UCAYALI: Crecimiento de la producción de LGN

(Var.% real respecto a similar mes del año anterior)

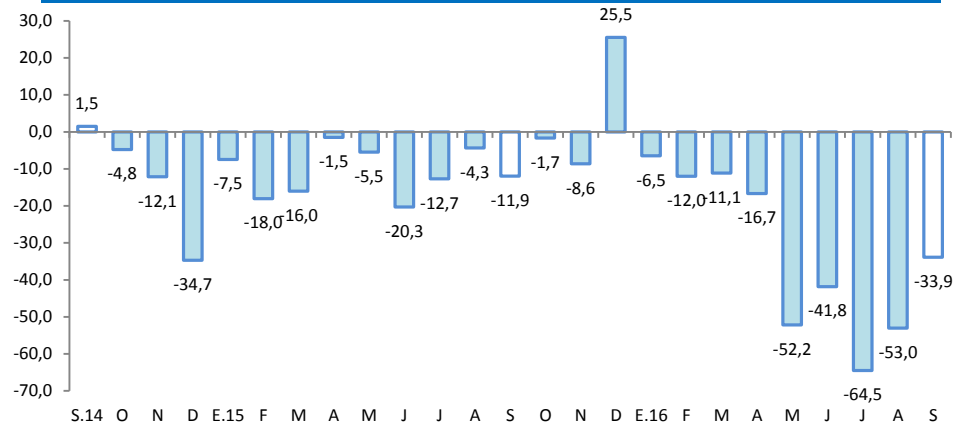

Fuente: PerúPetro S.A.

Elaboración: BCRP, Sucursal Iquitos. Departamento de Estudios Económicos.

UCAYALI: Crecimiento de la producción de gas natural

(Var.% real respecto a similar mes del año anterior)

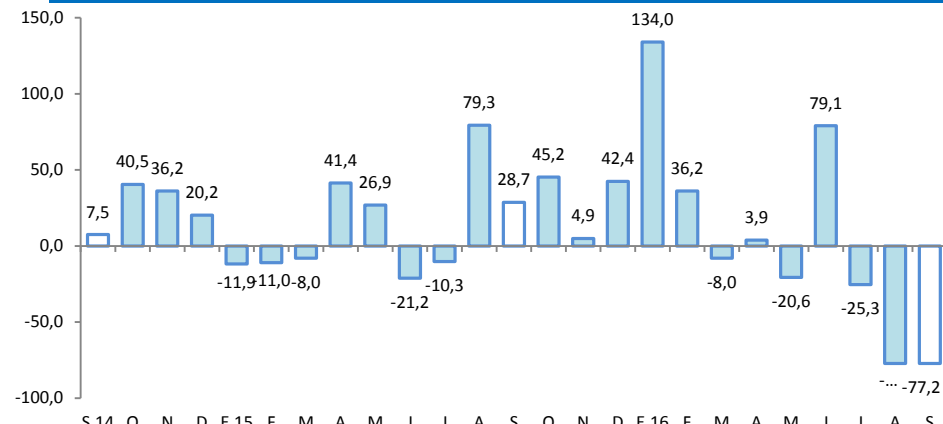

Fuente: PerúPetro S.A.

Elaboración: BCRP, Sucursal Iquitos. Departamento de Estudios Económicos.

La manufactura registró un crecimiento de 12,0 por ciento interanual en setiembre, explicado por el resultado positivo de la industria no primaria.

UCAYALI: Producción manufacturera ^{1/}

(Variación % real respecto al mismo periodo del año anterior)

| Ramaz de actividad | Estructura Porcentual 2014 ^{2/} | Setiembre | | Enero-Setiembre | |
|--|--|--------------|----------------------------|-----------------|----------------------------|
| | | Var. % | Contribución ^{3/} | Var. % | Contribución ^{3/} |
| MANUFACTURA PRIMARIA | 18,4 | -24,8 | | -24,4 | |
| Refinación de petróleo | 18,4 | -24,8 | -4,3 | -24,4 | -4,4 |
| MANUFACTURA NO PRIMARIA | 81,6 | 19,7 | | 12,9 | |
| Bebidas malteadas | 65,1 | 28,0 | 19,4 | 19,2 | 12,8 |
| Bebidas gaseosas | 1,5 | -6,7 | -0,3 | -22,6 | -0,8 |
| Madera aserrada | 6,3 | -31,0 | -1,6 | 14,5 | 0,8 |
| Triplay | 3,6 | 27,9 | 0,5 | -33,2 | -0,9 |
| Calaminas, barillas lisas y corrugadas | 4,5 | -81,5 | -1,8 | -42,0 | -1,1 |
| Clavos para madera | 0,6 | - | - | -100,0 | -0,2 |
| SECTOR MANUFACTURA | 100,0 | 12,0 | 12,0 | 6,1 | 6,1 |

^{1/} Cifras preliminares.

^{2/} A precios de 2007.

^{3/} En base a la estructura porcentual de similar periodo de 2015.

Fuente: DIREPRO y Empresas.

Elaboración: BCRP, Sucursal Iquitos. Departamento de Estudios Económicos.

- La **industria primaria** se contrajo en 24,8 por ciento interanual en setiembre, inducida por la menor producción de refinados de petróleo crudo, como consecuencia, a su vez, de la falta de materia prima (petróleo crudo).
- La **industria no primaria** creció en 19,7 por ciento interanual en setiembre, debido a la mayor producción de bebidas malteadas y triplay; pero contrarrestada, en parte, por la menor producción de madera, calaminas y bebidas y gaseosas.

UCAYALI: Crecimiento de la manufactura no primaria

(Variación % real respecto al mismo mes del año anterior)

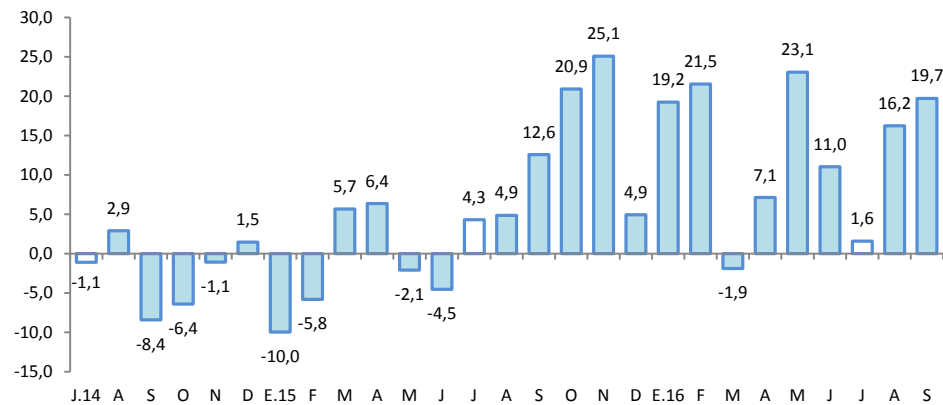

Fuente: DIREPRO y Empresas.

Elaboración: BCRP, Sucursal Iquitos. Departamento de Estudios Económicos.

El empleo en empresas privadas formales de 10 y más trabajadores en Pucallpa cayó en 3,1 por ciento interanual en setiembre.

Ciudad de Pucallpa: Índice mensual de empleo en empresas privadas formales de 10 a más trabajadores (Octubre 2010 = 100) ^{1/}

| Rama de Actividad | Setiembre | | | Enero - Setiembre | | |
|-----------------------------|-------------|-------------|-------------|-------------------|-------------|-------------|
| | 2015 | 2016 | Var. % | 2015 | 2016 | Var. % |
| Primaria ^{2/} | 62,4 | 47,9 | -23,2 | 58,6 | 51,5 | -12,1 |
| Manufactura | 89,1 | 84,3 | -5,5 | 88,4 | 83,7 | -5,2 |
| Comercio | 96,4 | 96,5 | 0,1 | 99,3 | 97,9 | -1,4 |
| Transporte y Comunicaciones | 99,0 | 120,9 | 22,1 | 99,0 | 124,4 | 25,7 |
| Servicios ^{3/} | 89,1 | 85,2 | -4,3 | 81,4 | 79,6 | -2,2 |
| Total | 88,1 | 85,4 | -3,1 | 86,0 | 84,8 | -1,4 |

Nota: La información corresponde al primer día de cada mes.

1/ Cifras preliminares.

2/ Conformada por las subramas agricultura, pesca e hidrocarburos.

3/ Conformada por las subramas servicios prestados a empresas, restaurantes y hoteles, establecimientos financieros, enseñanza, servicios sociales y comunales; y electricidad, gas y agua.

Fuente: MTPE – Encuesta Nacional de Variación Mensual del Empleo (ENVME).

- Debido al menor requerimiento de personal en tres de las cinco ramas de actividad económica, en particular Primaria (-23,2 por ciento) y Manufactura (-5,5 por ciento).
- En el periodo enero-setiembre el empleo acumuló, en promedio, una disminución de 1,4 por ciento interanual, explicada por el menor requerimiento de trabajadores en cuatro de las cinco ramas de actividad económica, en particular Primaria (-12,1 por ciento) y Manufactura (-5,2 por ciento).

Ciudad de Pucallpa: Crecimiento del empleo formal urbano (Var.% con respecto a similar mes del año anterior)

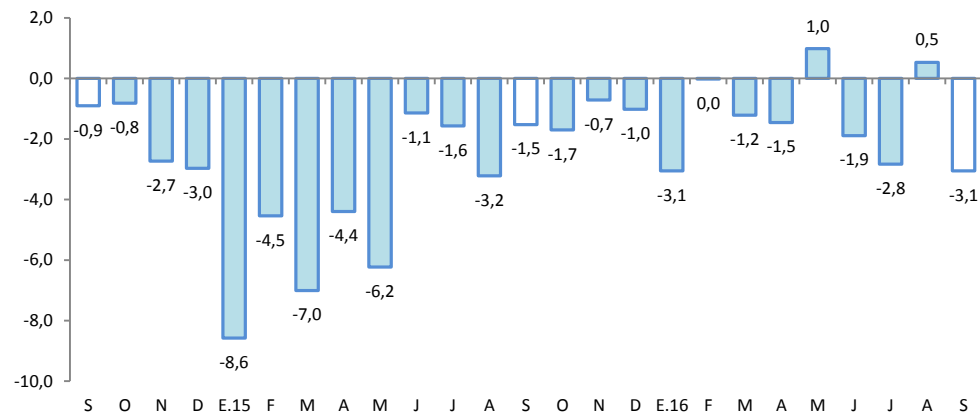

Fuente: MTPE – Encuesta Nacional de Variación Mensual del Empleo (ENVME).

El crédito se incrementó en 9,9 por ciento interanual en setiembre.

UCAYALI: Crédito

(Saldos a fin de periodo en millones de nuevos soles)

| | Estructura % Set-16 | Setiembre | | Var.% Nominal Set-16 / Set-15 |
|-----------------------------------|------------------------|--------------|--------------|----------------------------------|
| | | 2015 | 2016 | |
| Banco de la Nación | 5,3 | 68 | 79 | 15,9 |
| Agrobanco | 2,5 | 28 | 37 | 32,5 |
| Banca Múltiple | 69,7 | 967 | 1 046 | 8,1 |
| Instituciones No Bancarias | 22,5 | 301 | 338 | 12,1 |
| Financieras | 7,8 | 107 | 117 | 9,5 |
| Cajas Municipales | 14,1 | 186 | 211 | 13,5 |
| Cajas Rurales | 0,0 | 0 | 0 | - |
| Edpymes | 0,6 | 8 | 9 | 14,3 |
| Arrendamiento Financiero | 0,0 | 0 | 0 | - |
| TOTAL | 100,0 | 1 365 | 1 500 | 9,9 |
| Empresas | 61,8 | 868 | 928 | 6,8 |
| Personas | 38,2 | 497 | 572 | 15,3 |
| Consumo | 31,5 | 403 | 472 | 17,1 |
| Hipotecario | 6,7 | 94 | 100 | 7,3 |
| MN | 92,5 | 1 246 | 1 387 | 11,4 |
| ME | 7,5 | 119 | 113 | -5,5 |
| ME (Mill. US\$) | | 37 | 33 | -10,4 |

Fuente: SBS y AFP

Elaboración: BCRP, Sucursal Iquitos. Departamento de Estudios Económicos.

La tasa de morosidad en agosto de 2016 fue de 7,3 por ciento, equivalente a la obtenida en similar mes del año 2015. La tasa de morosidad en las cajas municipales (6,1 por ciento) cayó en 0,1 puntos porcentuales; mientras que, en la banca múltiple (8,5 por ciento) creció en 0,1 puntos porcentuales respecto a la tasa registrada en similar mes del año anterior.

UCAYALI: Crecimiento del crédito

(Var.% real con respecto a similar mes del año anterior)

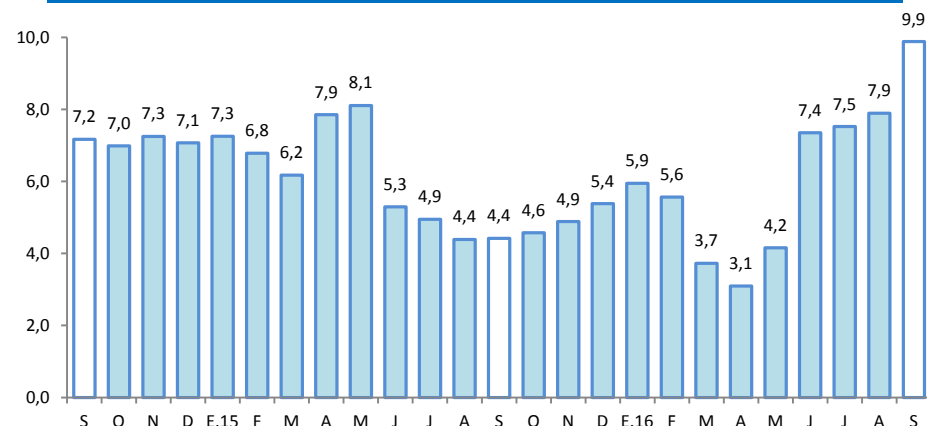

Fuente: SBS y AFP.

UCAYALI: Tasa de morosidad ^{1/}

(Porcentaje)

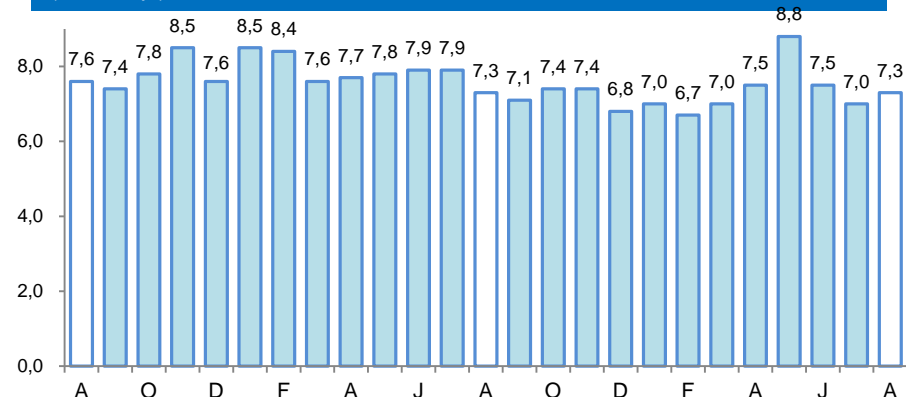

^{1/} preliminar, calculado en base a: (créditos vencidos + créditos en cobranza judicial) / colocaciones brutas.

Fuente: SBS y AFP.

Los depósitos en Ucayali crecieron en 6,0 por ciento interanual en setiembre.

UCAYALI: Depósitos

(Saldos a fin de periodo en millones de nuevos soles)

| | Estructura % Set-16 | Setiembre | | Var.% Nominal Set-16 / Set-15 |
|-----------------------------------|------------------------|------------|------------|----------------------------------|
| | | 2015 | 2016 | |
| Banco de la Nación | 17,1 | 110 | 115 | 3,8 |
| Banca Múltiple | 72,9 | 464 | 490 | 5,6 |
| Instituciones No Bancarias | 10,1 | 59 | 68 | 13,8 |
| Financieras | 1,2 | 8 | 8 | 2,7 |
| Cajas Municipales | 8,9 | 52 | 60 | 15,4 |
| Cajas Rurales | 0,0 | 0 | 0 | - |
| TOTAL | 100,0 | 634 | 672 | 6,0 |
| Vista | 39,2 | 267 | 264 | -1,4 |
| Ahorro | 39,2 | 248 | 264 | 6,5 |
| A plazo | 21,6 | 119 | 145 | 21,7 |
| MN | 84,2 | 540 | 566 | 4,7 |
| ME | 15,8 | 94 | 106 | 13,4 |
| ME (Mill. US\$) | | 29 | 31 | 7,5 |

Fuente: SBS y AFP

Elaboración: BCRP, Sucursal Iquitos. Departamento de Estudios Económicos.

UCAYALI: Crecimiento de los depósitos

(Var.% real con respecto a similar mes del año anterior)

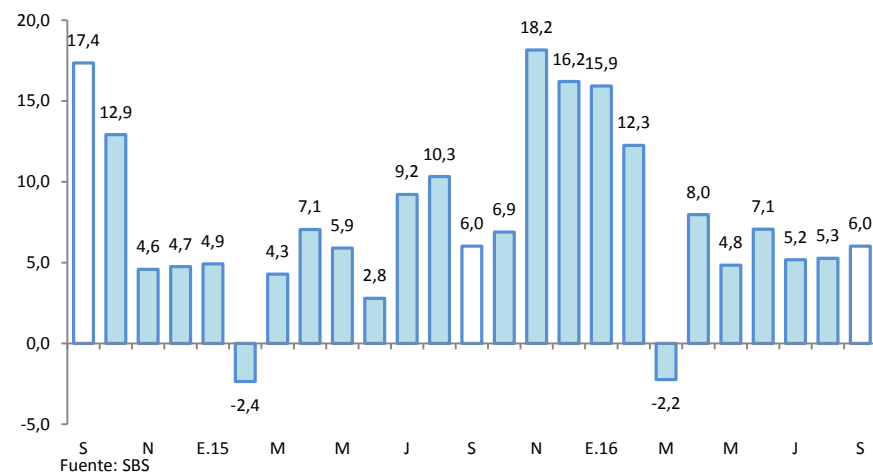

La inversión pública registró un crecimiento de 15,1 por ciento interanual en setiembre.

UCAYALI: Inversión pública ^{1/2/}

(En millones de nuevos soles)

| | Setiembre | | | Enero - Setiembre | | |
|-------------------|-------------|-------------|-------------|-------------------|--------------|-------------|
| | 2015 | 2016 | Var. % real | 2015 | 2016 | Var. % real |
| Gobierno nacional | 32,0 | 37,1 | 12,3 | 105,0 | 244,8 | 125,4 |
| Gobierno regional | 5,9 | 7,7 | 26,4 | 101,5 | 141,9 | 34,7 |
| Gobiernos locales | 13,3 | 16,0 | 16,9 | 106,7 | 108,5 | -1,8 |
| Total | 51,2 | 60,8 | 15,1 | 313,2 | 495,2 | 52,6 |

1/ Información actualizada al 31 de octubre de 2016.

2/ Comprende la adquisición de activos no financieros.

Fuente: MEF.

Elaboración: BCRP, Sucursal Iquitos. Departamento de Estudios Económicos.

UCAYALI: Crecimiento de la inversión pública

(Var.% real con respecto a similar mes del año anterior)

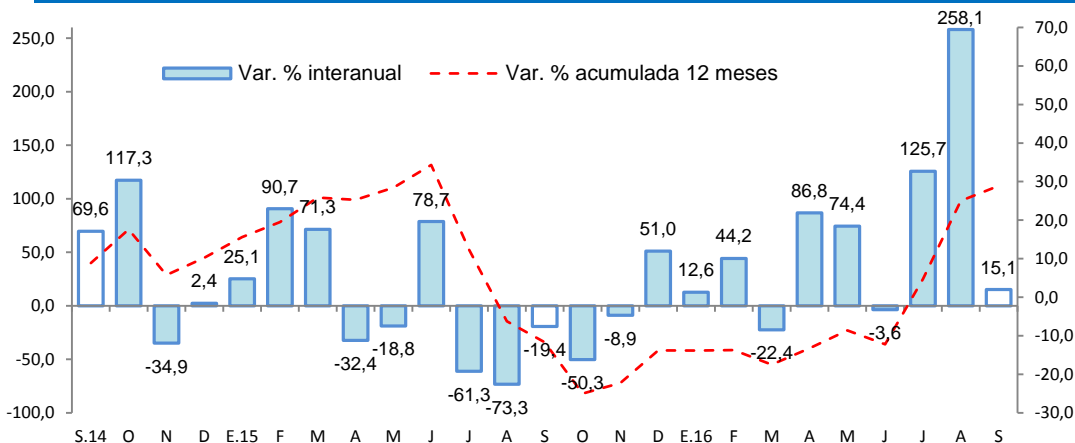

Fuente: MEF.

- La inversión pública registró un crecimiento de 15,1 por ciento interanual en setiembre, debido a la mayor ejecución de obras en los tres niveles de gobierno.
- En el período enero-setiembre de 2016, la inversión pública registró un crecimiento de 52,6 por ciento interanual, explicado por la mayor ejecución de obras en el gobierno nacional y gobierno regional; mientras la inversión en los gobiernos locales se contrajo en 1,8 por ciento.
- La inversión ejecutada en el período enero-setiembre de 2016 representó el 43,9 por ciento del presupuesto institucional modificado (PIM); el gobierno nacional avanzó el 48,6 por ciento; el gobierno regional el 44,6 por ciento; y los gobiernos locales el 35,4 por ciento.