



Loreto: Síntesis de Actividad Económica - Agosto 2016 -

Departamento de Estudios Económicos
Sucursal Iquitos

Lunes, 14 de noviembre de 2016

El Banco Central de Reserva del Perú (BCRP) considera importante presentar un conjunto de indicadores sectoriales de actividad económica regional, cuya base estadística es recopilada de diversas fuentes de información que se consideran confiables. La responsabilidad sobre las estadísticas cuya fuente es externa al BCRP recae en la entidad que provee el dato original. Este documento puede reproducirse total o parcialmente, sin autorización expresa siempre y cuando se cite la fuente.

El sector minería disminuyó en 68,3 por ciento interanual en agosto; y los sectores pesca y agropecuario cayeron en 5,1 por ciento y 2,5 por ciento interanual, respectivamente.

Actividad Primaria

- El **sector agropecuario** registró una caída de 2,5 por ciento interanual en agosto, explicada por los resultados negativos de los subsectores agrícola y pecuario.
- El **sector pesca** disminuyó en 5,1 por ciento interanual en agosto, debido al menor desembarque de pescado para consumo humano y la caída de la pesca ornamental.
- La **actividad minera** disminuyó en 68,3 por ciento interanual en agosto, debido a la menor producción de petróleo crudo, y cierre del Oleoducto Norperuano por derrames, y mantenimiento, que imposibilitan el bombeo de petróleo.

LORETO: Crecimiento de la producción agropecuaria

(Var.% real respecto a similar mes del año anterior)

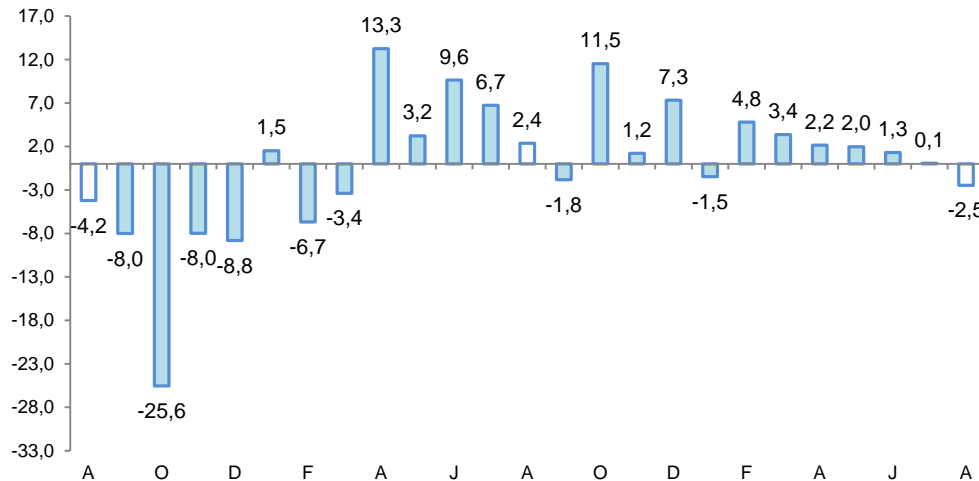

Fuente: DRAL y MINAGRI

Elaboración: BCRP, Sucursal Iquitos. Departamento de Estudios Económicos.

LORETO: Crecimiento de la producción petrolera

(Var.% real respecto a similar mes del año anterior)

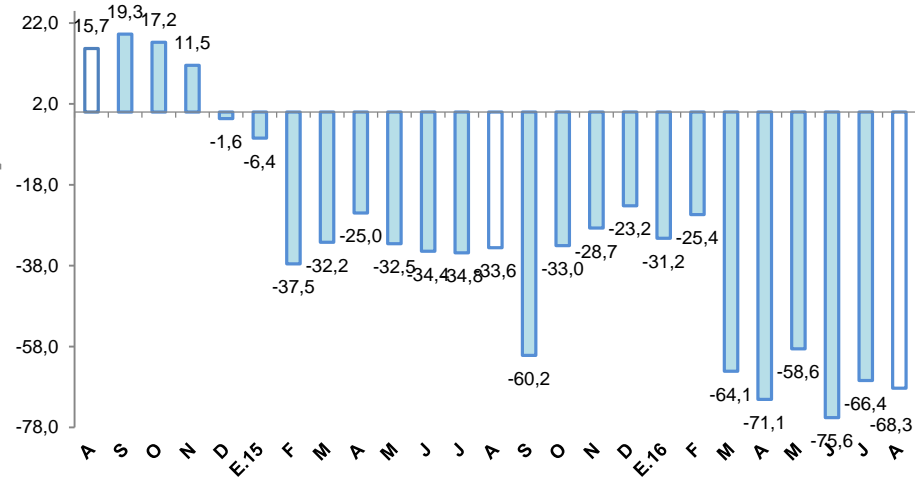

Fuente: PerúPetro S.A.

Elaboración: BCRP, Sucursal Iquitos. Departamento de Estudios Económicos.

En agosto crecieron interanual los arribos de turistas a los establecimientos de hospedaje, créditos de consumo, inversión pública, crédito hipotecario y crédito total. Por el contrario, cayeron el empleo en empresas privadas formales de 10 y más trabajadores en Iquitos, y producción industrial.

- La **producción manufacturera** disminuyó en 1,7 por ciento interanual en agosto, debido al resultado negativo de la industria no primaria.
- Los **arribos de turistas a los establecimientos de hospedaje** crecieron en 26,5 por ciento interanual en agosto, debido al mayor dinamismo del turismo interno y receptivo.
- El **empleo** en empresas privadas formales de 10 y más trabajadores en Iquitos disminuyó en 18,8 por ciento interanual en agosto.
- El **crédito total** en Loreto creció en 1,0 por ciento interanual en agosto, a S/. 2 121 millones; asimismo, los créditos de consumo e hipotecario registraron crecimientos de 10,5 por ciento y 3,4 por ciento interanual, respectivamente.
- La **inversión pública** creció en 8,7 por ciento, en valores reales, frente a la registrada en agosto del año anterior, debido a la mayor ejecución de obras en los gobiernos locales y gobierno nacional.

LORETO: Otros indicadores de actividad económica

(Variación % respecto a similar mes del año anterior)

	Mar.16	Abr.16	May.16	Jun.16	Jul.16	Ago.16
Producción industrial 1/	-7,8	-8,5	-17,8	-14,4	-1,9	-1,7
Arribos a los establecimientos hospedaje	-19,4	-26,4	-32,2	-17,5	-5,0	26,5
Empleo formal urbano 2/	-17,0	-15,7	-16,2	-17,6	-16,8	-18,8
Crédito total	5,6	5,2	3,8	3,8	3,1	1,0
Créditos de consumo	9,0	7,9	7,5	11,3	10,5	10,5
Crédito hipotecario	-1,6	-1,7	-2,4	5,1	2,9	3,4
Inversión pública 1/	-46,2	-	-2,1	15,0	129,2	8,7

1/ En términos reales.

2/ En empresas de 10 a más trabajadores situadas en la ciudad de Iquitos.

Fuente: SBS y AFP, MTPE, MEF, MINCETUR y DIREPRO.

Elaboración: BCRP, Sucursal Iquitos.

Algunos hechos de importancia suscitados en agosto 2016:

- Petroperú confirmó que aún no se han iniciado las labores de limpieza y remediación de la zona donde el lunes 22 de este mes se detectó un nuevo derrame de petróleo en el departamento de Loreto, debido a que la comunidad Nueva Alianza, en el distrito de Urarinas, en la provincia de Loreto, no permite a personal de la empresa Lamor ingresar a la zona, para cumplir la labor.
- El Gobierno Central tiene como prioridad reanudar la operación segura del Oleoducto Norperuano, que sufrió 4 rupturas este año, para reactivar inversiones en el sector petrolero, aunque esto podría demorar hasta inicios del 2018, informó el MEM.
- El directorio de Petroperú aprobó extender hasta el 31 de marzo del 2017 el plazo y adenda al contrato de términos y condiciones para la inversión conjunta en el bloque Morona (lote 64) suscrito con la empresa GeoPark Perú S. A.C., de capitales chilenos. Este mayor tiempo permitiría que Geopark pueda lograr el financiamiento necesario para invertir en dicho lote, que requiere una inversión de US\$ 200 millones.
- En el primer semestre de este año no se han suscrito nuevos contratos en el sector hidrocarburos. Por el contrario, se han terminado cuatro contratos en ese periodo (lote 102 de Pluspetrol E&PS.A., lote 174 de Tecpetrol, lote XIX de BPZ y lote 137 de Pacific), según la Sociedad Peruana de Hidrocarburos (SPH). De otro lado, en ese mismo periodo se registraron solo dos pozos de desarrollo, uno de ellos en mayo, de Repsol en el lote 57, mientras que en junio no se perforó ningún pozo en desarrollo. En el 2015 se perforaron 80 pozos de este tipo. A junio, tampoco se registró ningún pozo confirmatorio ni exploratorio. En el 2015 se terminó con solo tres pozos confirmatorios y cuatro exploratorios.
- El grupo Socopur, representante de marcas de motos como Lifan, KTM y Triumph, ampliará el local que tiene en Iquitos, su mayor mercado, donde también abrirá una segunda tienda. Frank Suzuki, jefe de Línea Motocicletas de la empresa, dijo que el plan es fortalecer los mercados en los que han tenido mayores ventas, mientras se enfocan también en abrir nuevas tiendas. La inauguración de la nueva tienda está prevista para mediados de agosto. La inversión estimada es de US\$ 800 mil.

La actividad agropecuaria disminuyó en 2,5 por ciento interanual en agosto, debido a los resultados negativos de los sub-sectores agrícola y pecuario.

LORETO: Producción de principales productos agropecuarios ^{1/} (Toneladas)

Sub-sectores	Estructura Porcentual 2014 ^{2/}	Agosto				Enero - Agosto			
		2015	2016	Var. %	Contribución ^{3/}	2015	2016	Var. %	Contribución ^{3/}
AGRÍCOLA	81,9			-1,8	-1,4			4,2	3,1
Orientado a la industria	17,7			-5,1	-0,9			2,5	0,4
Caña de azúcar	1,4	13 265	13 535	2,0	0,0	107 289	109 207	1,8	0,0
Palma aceitera	5,2	9 018	9 293	3,0	0,2	73 996	74 934	1,3	0,1
Maíz amarillo duro	10,8	7 718	6 816	-11,7	-1,2	34 263	35 512	3,6	0,2
Cacao	0,3	26	34	30,8	0,1	153	168	9,8	0,0
Orientado al mercado interno	64,2			-0,9	-0,6			4,6	2,8
Arroz cáscara	13,8	7 626	6 820	-10,6	-1,3	27 125	28 519	5,1	0,3
Yuca	19,7	31 216	32 771	5,0	1,0	224 552	240 742	7,2	1,6
Plátano	14,3	22 361	22 653	1,3	0,2	178 792	181 048	1,3	0,2
Maíz choclo	1,6	989	1 052	6,4	0,1	7 920	8 282	4,6	0,1
Piña	1,0	1 054	1 057	0,3	0,0	6 436	6 830	6,1	0,0
Otros	13,7	18 238	17 813	-4,2	-0,6	155 280	163 345	4,4	0,6
PECUARIO	18,1			-5,1	-1,0			-8,6	-2,1
Carne de aves ^{4/}	13,6	2 143	1 978	-7,7	-1,2	17 758	15 908	-10,4	-2,0
Carne de porcino ^{4/}	1,3	153	158	3,3	0,0	1 354	1 308	-3,4	0,0
Carne de vacuno ^{4/}	0,9	124	118	-4,8	0,0	1 023	852	-16,7	-0,2
Huevos	1,8	303	338	11,6	0,2	2 609	2 795	7,1	0,2
Leche	0,3	174	170	-2,3	0,0	1 600	1 442	-9,9	0,0
Otros	0,1	10	13	30,0	0,0	97	28	-3,2	0,0
SECTOR AGROPECUARIO	100,0			-2,5	-2,5			1,0	1,0

1/ Cifras preliminares.

2/ A precios de 2007.

3/ En base a la estructura porcentual de similar periodo de 2015.

4/ Peso neto.

Fuente: DRAL y MINAGRI.

Elaboración: BCRP, Sucursal Iquitos. Departamento de Estudios Económicos.

- El **sub-sector agrícola** se contrajo en 1,8 por ciento interanual en agosto, debido a la menor producción de maíz amarillo duro y arroz cáscara, ambos debido a las menores áreas cosechadas y bajos rendimientos.
- En el periodo enero-agosto de 2016, el sub-sector agrícola acumuló un crecimiento de 4,2 por ciento interanual, explicado por la mayor producción de yuca y arroz cáscara, que son los productos de mayor contribución positiva.
- La **producción pecuaria** cayó en 5,1 por ciento interanual en agosto, debido a la menor producción de carne (aves y vacuno) y leche.
- En el periodo enero-agosto de 2016 acumuló una contracción de 8,6 por ciento interanual.

El Valor Bruto de la Producción (VBP) del sector pesca registró una contracción de 5,1 por ciento interanual en agosto.

LORETO: Producción pesquera ^{1/}

(En TM y Miles de Unidades)

	Agosto			Enero - Agosto		Var. %
	2015	2016	Var. %	2015	2016	
Consumo Humano (toneladas)	1 127	1 074	-4,7	4 658	5 322	14,3
Fresco	908	974	7,3	4 063	4 850	19,4
Llambina	9	14	55,6	499	389	-22,0
Ractacara	5	8	60,0	225	217	-3,6
Boquichico	269	376	39,8	991	1 297	30,9
Palometa	136	137	,7	377	661	75,3
Sardina	67	59	-11,9	149	196	31,5
Otras especies	422	380	-10,0	1 822	2 090	14,7
Salpreso	91	18	-80,2	279	95	-65,9
Seco-salado	128	82	-35,9	316	377	19,3
Ornamentales (miles de unidades)	506	436	-13,8	3 926	4 512	14,9
Mercado interno	69	54	-21,7	471	386	-18,0
Mercado externo	437	381	-12,8	3 455	4 124	19,4
SECTOR PESCA 2/			-5,1			14,7

1/ Cifras preliminares.

2/ A precios de 2007.

Fuente: DIREPRO.

Elaboración: BCRP, Sucursal Iquitos. Departamento de Estudios Económicos

- El VBP del sector pesca registró una contracción de 5,1 por ciento interanual en agosto, explicada por el menor desembarque de pescado para consumo humano y la caída de la pesca ornamental; el caso del menor desembarque para consumo humano, debido a la escasez de la especie sardina, entre otras especies; y el caso de pesca ornamental se explicó por la escasez de la especie otocinclos común para exportación.
- En el periodo enero-agosto de 2016, el sector pesca avanzó en 14,7 por ciento interanual, debido al mayor dinamismo del desembarque de pescado para consumo humano (estados fresco y seco salado); y pesca ornamental para exportación.

La producción fiscalizada de petróleo crudo registró una caída de 68,3 por ciento interanual en agosto.....

LORETO: Sub-sector Hidrocarburos ^{1/}

(Var. % real respecto al mismo periodo del año anterior)

Hidrocarburos	Estructura		Agosto				Enero - Agosto			
	Porcentual									
		2014 ^{2/}	2015	2016	Var. %	Contribución ^{3/}	2015	2016	Var. %	Contribución ^{3/}
Petróleo crudo	100,0	602	191	-68,3	-68,3	4 811	2 053	-57,3	-57,3	
SECTOR MINERÍA ^{2/}	100,0			-68,3	-68,3			-57,3	-57,3	

1/ Cifras preliminares.

2/ A precios de 2007.

3/ En base a la estructura porcentual de similar periodo de 2015.

Fuente: Perúpetro S.A.

Elaboración: BCRP, Sucursal Iquitos. Departamento de Estudios Económicos.

- Debido al cierre temporal del Oleoducto Norperuano desde mediados de febrero, por los derrames de petróleo y mantenimiento, que imposibilitan el bombeo. El lote 192 no registra producción desde marzo último por la imposibilidad de realizar envíos por el Oleoducto Norperuano; tampoco registraron producción los lotes 67 y 31-B. En agosto solo operaron los lotes 8 y 31-E.

LORETO: Crecimiento de la producción de petróleo crudo

(Var.% real respecto a similar mes del año anterior)

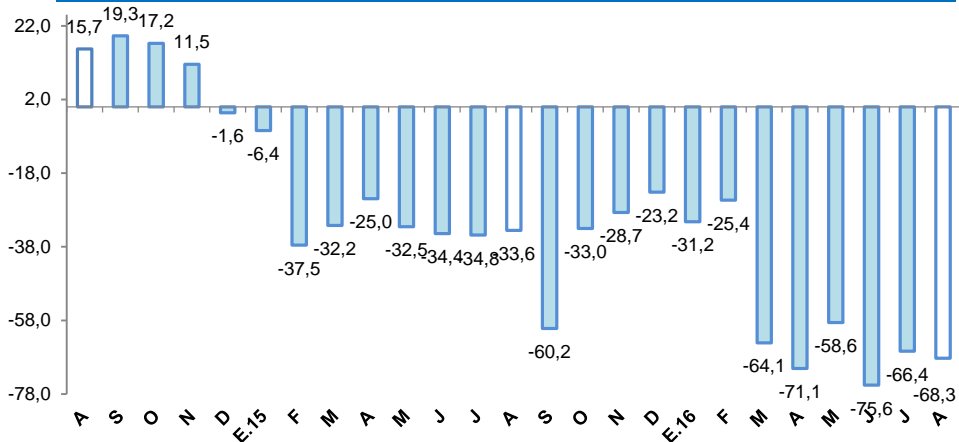

Fuente: PerúPetro S.A.

Elaboración: BCRP, Sucursal Iquitos. Departamento de Estudios Económicos.

LORETO: Cotización internacional de petróleo-WTI

(US\$/bl. promedio mensual)

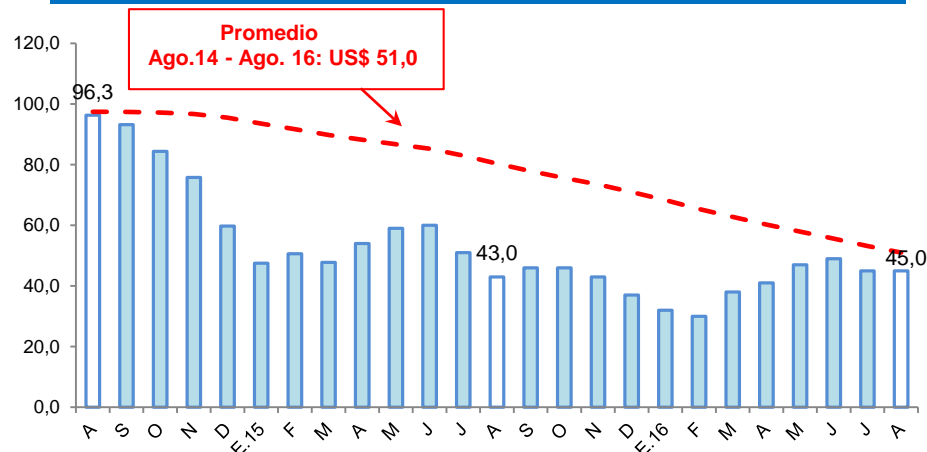

Fuente: Bloomberg.

Elaboración: BCRP, Sucursal Iquitos. Departamento de Estudios Económicos.



La actividad manufacturera registró una disminución de 1,7 por ciento interanual en agosto, explicada por el resultado negativo de la industria no primaria.

LORETO: Producción manufacturera ^{1/}

(Variación % real respecto al mismo periodo del año anterior)

Ramaz de actividad	Estructura Porcentual 2014 ^{2/}	Agosto		Enero-Agosto	
		Var. %	Contribución ^{3/}	Var. %	Contribución ^{3/}
MANUFACTURA PRIMARIA	54,4	5,7		-2,5	
Productos cárnicos	0,0	-	-	-100,0	0,0
Refinación de petróleo	54,4	5,7	3,3	-2,5	-1,4
MANUFACTURA NO PRIMARIA	45,6	-11,7		-15,5	
Conservas de palmito	0,2	78,1	0,1	46,4	0,1
Productos lácteos	0,1	-84,8	-0,1	-82,8	-0,1
Pilado de arroz	0,0	-	-	-	-
Alimentos para animales	0,0	135,7	0,0	46,4	0,0
Productos de panadería	2,4	23,9	0,1	10,2	0,0
Bebidas malteadas	0,5	-100,0	-0,2	-68,8	-0,2
Bebidas gaseosas	4,3	6,2	0,4	-3,5	-0,2
Madera aserrada	19,1	-54,1	-11,0	-37,2	-6,0
Triplay	6,6	-84,0	-4,3	-14,0	-0,9
Periódicos	0,1	0,0	0,0	0,4	0,0
Impresión	0,1	-46,8	0,0	-3,4	0,0
Oxígeno industrial	0,1	0,0	0,0	0,0	0,0
Ladrillos	0,0	-	-	-	-
Mallas metálicas	0,0	-100,0	0,0	-59,6	0,0
Motores para pozos	0,1	-100,0	-0,2	-100,0	-0,1
Bombas para pozos	0,0	-	-	-63,5	0,0
Motocicletas y motokar	12,0	114,9	10,4	5,0	0,6
SECTOR MANUFACTURA	100,0	-1,7	-1,7	-8,2	-8,2

1/ Cifras preliminares.

2/ A precios de 2007.

3/ En base a la estructura porcentual de similar periodo de 2015.

Fuente: DIREPRO y Empresas.

Elaboración: BCRP, Sucursal Iquitos. Departamento de Estudios Económicos.

- La industria primaria creció en 5,7 por ciento frente a agosto del año anterior, debido a la mayor producción de refinados de petróleo crudo.
- La industria no primaria cayó en 11,7 por ciento interanual en agosto, debido a la menor producción de madera aserrada y triplay, sumado la ausencia de bebidas malteadas; sin embargo, contrarrestada, por la mayor producción de motocicletas, bebidas gaseosas, conservas de palmito y productos de panadería.

LORETO: Crecimiento de la manufactura no primaria

(Variación % real respecto al mismo mes del año anterior)

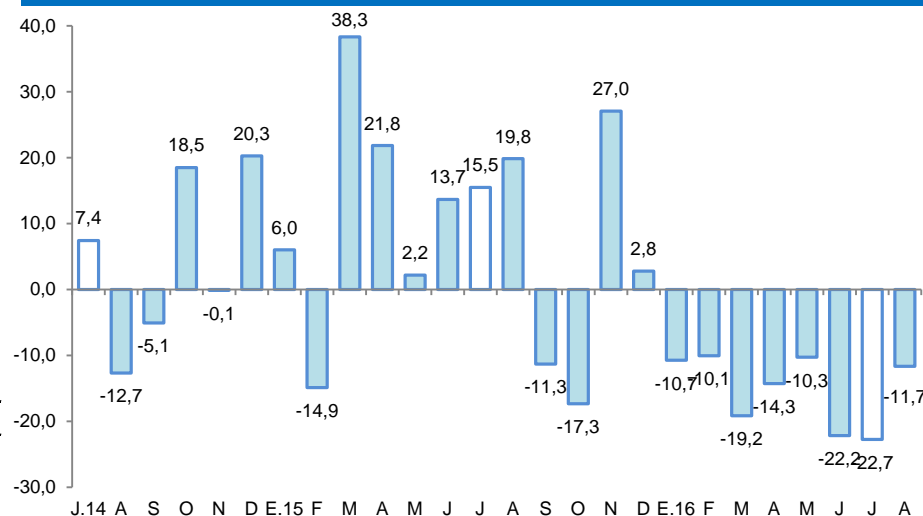

Fuente: DIREPRO y Empresas

Elaboración: BCRP, Sucursal Iquitos. Departamento de Estudios Económicos.

El empleo en empresas privadas formales de 10 y más trabajadores en Iquitos cayó en 18,8 por ciento interanual en agosto.....

Iquitos: Índice mensual de empleo en empresas privadas formales de 10 a más trabajadores (Octubre 2010 = 100) 1/

Rama de Actividad	Agosto			Enero - Agosto		
	2015	2016	Var. %	2015	2016	Var. %
Primaria ^{2/}	73,7	38,1	-48,2	86,5	40,6	-53,0
Manufactura	95,9	60,3	-37,1	93,9	74,4	-20,7
Comercio	118,2	110,7	-6,3	121,2	111,2	-8,3
Transporte y Comunicaciones	98,2	91,0	-7,4	102,1	94,3	-7,6
Servicios ^{3/}	109,5	101,0	-7,8	106,5	102,1	-4,1
Total	100,2	81,4	-18,8	102,4	85,6	-16,4

Nota: La información corresponde al primer día de cada mes.

1/ Cifras preliminares.

2/ Conformada por las subramas agricultura, pesca e hidrocarburos.

3/ Conformada por las subramas servicios prestados a empresas, restaurantes y hoteles, establecimientos financieros, enseñanza, servicios sociales y comunales; y electricidad, gas y agua.

Fuente: MTPE – Encuesta Nacional de Variación Mensual del Empleo (ENVME).

- Debido al menor requerimiento de trabajadores en las cinco ramas de actividad, en particular primaria (-48,2 por ciento) y manufactura (-37,1 por ciento), debido a las deterioradas actividades petrolera y forestal, respectivamente.
- En el periodo enero-agosto de 2016, el empleo en empresas privadas formales cayó en promedio 16,4 por ciento interanual, explicada por los menores requerimientos de trabajadores en las cinco ramas de actividad, en particular primaria (-53,0 por ciento) y manufactura (-20,7 por ciento).

Ciudad de Iquitos: Crecimiento del empleo formal urbano (Var.% con respecto a similar mes del año anterior)

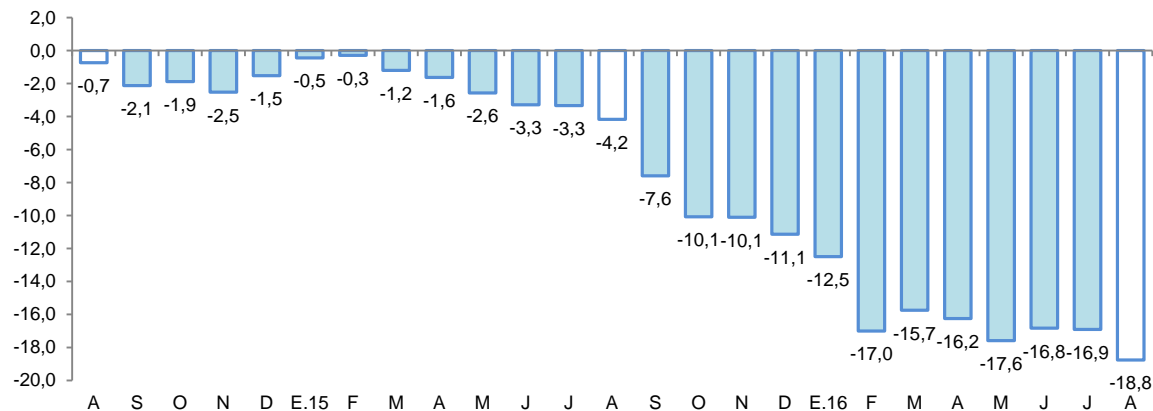

Fuente: MTPE – Encuesta Nacional de Variación Mensual del Empleo (ENVME).

El crédito en Loreto se incrementó en 1,0 por ciento respecto a agosto del año anterior.

LORETO: Crédito ^{1/}

(Saldos a fin de periodo en millones de soles)

	Estructura % Ago-16	Agosto		Var.% Nominal Ago-16 / Ago-15
		2015	2016	
Banco de la Nación	9,0	172	191	11,1
Agrobanco	3,3	50	70	41,4
Banca Múltiple	71,1	1 540	1 508	-2,1
Instituciones No Bancarias	16,6	339	352	3,8
Financieras	4,1	82	87	6,6
Cajas Municipales	12,1	251	257	2,3
Cajas Rurales	0,0	0	0	-
Edpymes	0,4	7	8	28,5
Arrendamiento Financiero	0,0	0	0	-
TOTAL	100,0	2 100	2 121	1,0
Empresas	57,8	1 280	1 225	-4,3
Personas	42,2	820	896	9,2
Consumo	35,0	671	742	10,5
Hipotecario	7,3	149	154	3,4
MN	92,0	1 867	1 952	4,5
ME	8,0	233	170	-27,3
ME (Mill. US\$)		72	50	-30,7

Fuente: SBS y AFP

Elaboración: BCRP, Sucursal Iquitos. Departamento de Estudios Económicos.

- La tasa de morosidad en agosto de 2016 fue de 8,3 por ciento, superior en 2,4 puntos porcentuales a la registrada en el mismo mes del año anterior. La morosidad en las cajas municipales (9,8 por ciento) se incrementó en 2,1 puntos porcentuales frente a agosto de 2015; y en la banca múltiple (9,0 por ciento) subió en 3,1 puntos porcentuales interanual.

LORETO: Crecimiento del crédito

(Var.% real con respecto a similar mes del año anterior)

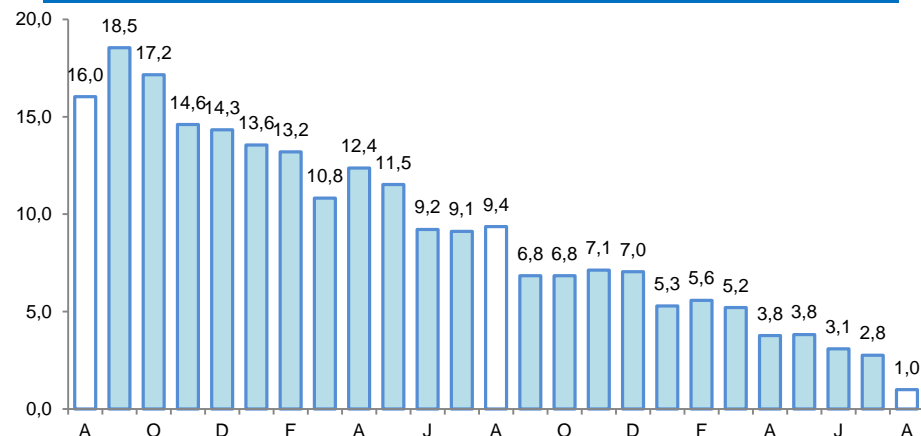

Fuente: SBS y AFP.

LORETO: Tasa de morosidad ^{1/}

(Porcentaje del saldo total de crédito)

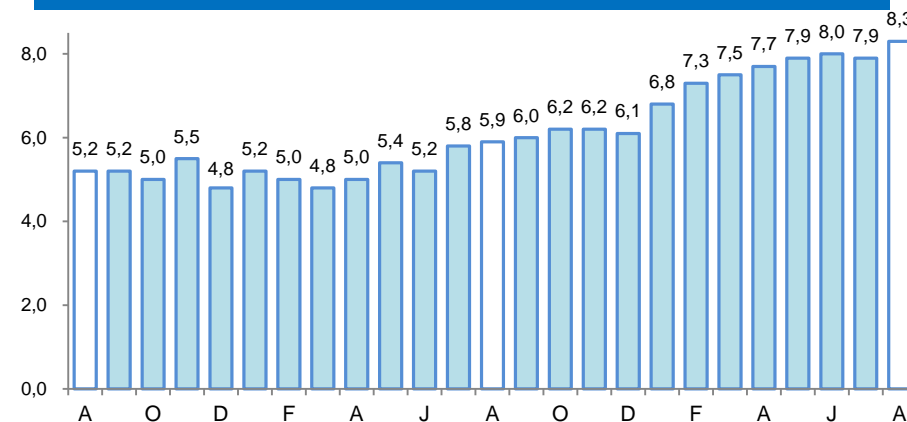

^{1/} preliminar, calculado en base a: (créditos vencidos + créditos en cobranza judicial) / colocaciones brutas.

Fuente: SBS y AFP.



Los depósitos en Loreto aumentaron en 2,8 por ciento interanual en agosto, a S/ 1 081 millones.

LORETO: Depósitos

(Saldos a fin de periodo en millones de soles)

	Estructura % Ago-16	Agosto		Var.% Nominal Ago-16 / Ago-15
		2015	2016	
Banco de la Nación	14,9	185	161	-12,9
Banca Múltiple	67,5	679	729	7,3
Instituciones No Bancarias	17,6	187	191	2,1
Financieras	0,2	2	2	5,5
Cajas Municipales	17,5	185	189	2,1
Cajas Rurales	0,0	0	0	-
TOTAL	100,0	1 051	1 081	2,8
Vista	30,1	349	325	-7,0
Ahorro	38,3	388	414	6,8
A plazo	31,6	313	341	8,9
MN	76,0	785	821	4,5
ME	24,0	265	260	-2,2
ME (Mill. US\$)		82	77	-6,7

Fuente: SBS y AFP

Elaboración: BCRP, Sucursal Iquitos. Departamento de Estudios Económicos.

LORETO: Crecimiento de los depósitos totales

(Var.% real con respecto a similar mes del año anterior)

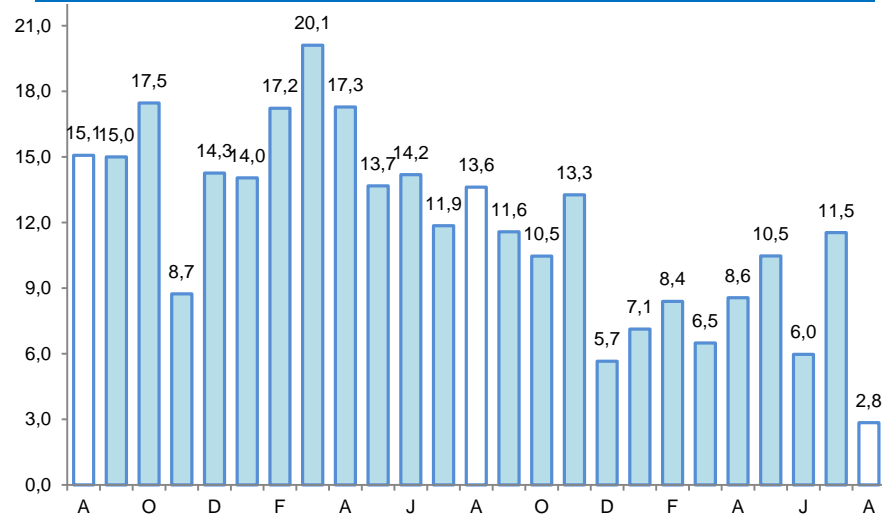

Fuente: SBS y AFP.

La inversión pública registró un crecimiento de 8,7 por ciento interanual en agosto.

LORETO: Inversión pública ^{1/ 2/} (En millones de soles)

	Agosto			Enero - Agosto		
	2015	2016	Var. % real	2015	2016	Var. % real
Gobierno nacional	5,6	7,2	24,5	34,2	66,5	87,0
Gobierno regional	15,9	14,1	-13,5	87,7	82,1	-10,3
Gobiernos locales	15,7	20,3	25,7	131,4	135,1	-0,8
Total	37,2	41,7	8,7	253,3	283,6	7,7

1/ Información actualizada al 30 de setiembre de 2016.

2/ Comprende la adquisición de activos no financieros.

Fuente: MEF.

Elaboración: BCRP. Sucursal Iquitos.

LORETO: Crecimiento de la inversión pública (Var. % real con respecto a similar mes del año anterior)

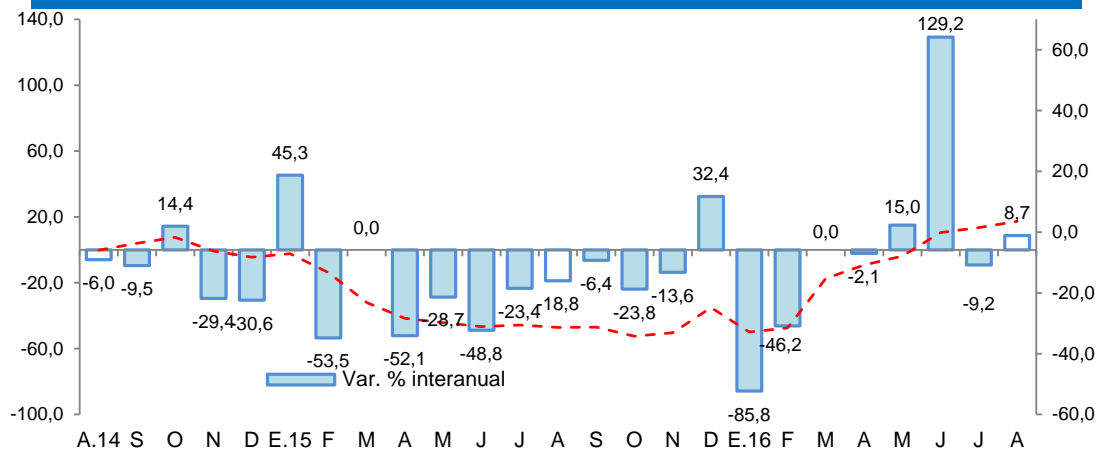

Fuente: MEF

Elaboración: BCRP. Sucursal Iquitos.

- La inversión pública registró un crecimiento de 8,7 por ciento interanual en agosto, explicado por la mayor ejecución de obras en los gobiernos locales y gobierno nacional, en particular los primeros con un crecimiento en inversión de 25,7 por ciento.
- En el período enero-agosto de 2016, la inversión se expandió en 7,7 por ciento interanual, debido a la mayor ejecución de obras en el gobierno nacional con un crecimiento de la inversión en 87,0 por ciento interanual; mientras que la inversión del gobierno regional y los gobiernos locales cayó en 10,3 por ciento y 0,8 por ciento, respectivamente.
- En el periodo enero-agosto la inversión ejecutada representó el 27,9 por ciento del presupuesto institucional modificado (PIM); el gobierno regional avanzó el 33,8 por ciento; gobiernos locales el 30,6 por ciento y gobierno nacional el 20,0 por ciento.