



BANCO CENTRAL DE RESERVA DEL PERÚ

Ucayali: Síntesis de Actividad Económica - Agosto 2011 -

**Departamento de Estudios Económicos
Sucursal Iquitos**

Iquitos, 25 de octubre de 2011



En los primeros ocho meses de 2011, el indicador de actividad económica se contrajo 0,2 por ciento frente a similar periodo de 2010.....

Indicador de Actividad Económica Regional 1/ 2/ (Variación porcentual respecto a similar período año anterior)

Sector	Ponderación 3/	ENERO-AGOSTO 2011
Agropecuario	18,6	-16,2
Agrícola		-24,3
Pecuario		14,0
Pesca	0,7	41,3
Hidrocarburos	2,3	-31,0
Manufactura	15,1	19,8
Primaria		15,3
No primaria		22,1
Electricidad y agua	5,1	-23,9
Servicios gubernamentales	9,2	8,3
Servicios financieros	1,8	17,6
Total	52,8	-0,2

Contribución al crecimiento Ene.-Ago. 2011/2010 del Indicador de Actividad Económica, según sector (En puntos porcentuales)

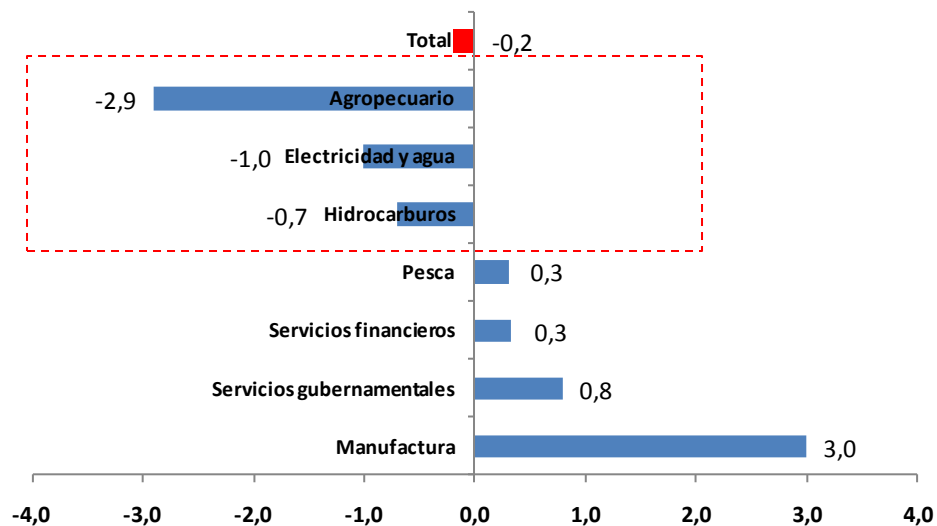

1/ Es un indicador parcial de la actividad económica de la región que, alcanza una cobertura de 52,8 por ciento del valor agregado bruto de la producción regional, según cifras del INEI.

2/ Actualizado con información al 24 de octubre de 2011.

3/ Considera la estructura productiva de la región para el año 2007 según cifras del INEI. En el caso de los servicios financieros se considera como ponderación el promedio nacional (1,8 por ciento)

Fuente: Direcciones Regionales del MINAG, Dirección Regional de la Producción y empresas Perupetro, OSINERGMIN, EMAPA Coronel Portillo, Gobierno Regional de Ucayali y SBS

Elaboración: BCRP. Sucursal Iquitos



La mayoría de indicadores de demanda interna registran una evolución favorable...

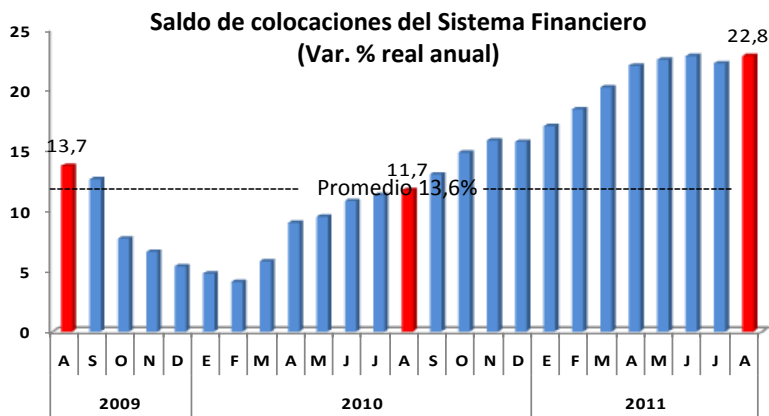

Fuente: SBS

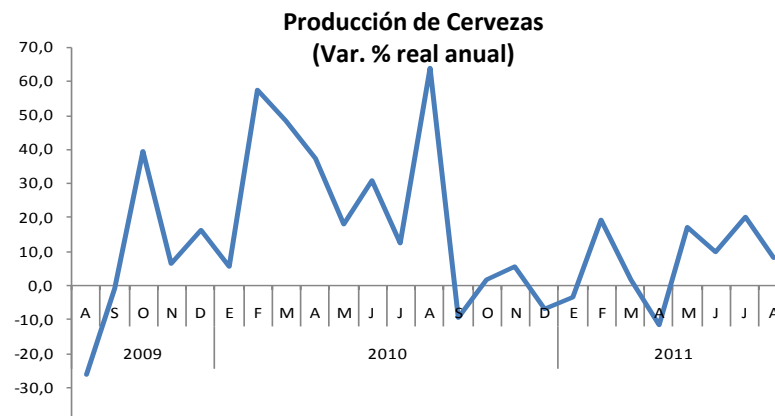

Fuente: Cervecería San Juan S.A.A.

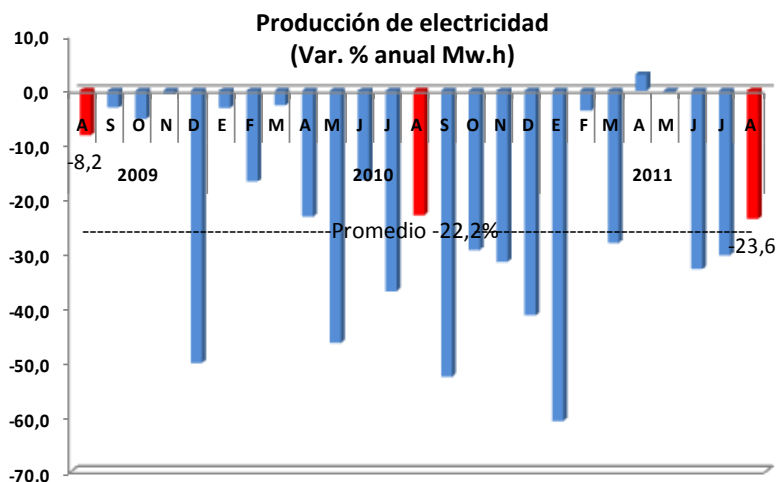

Fuente: OSINERGMIN

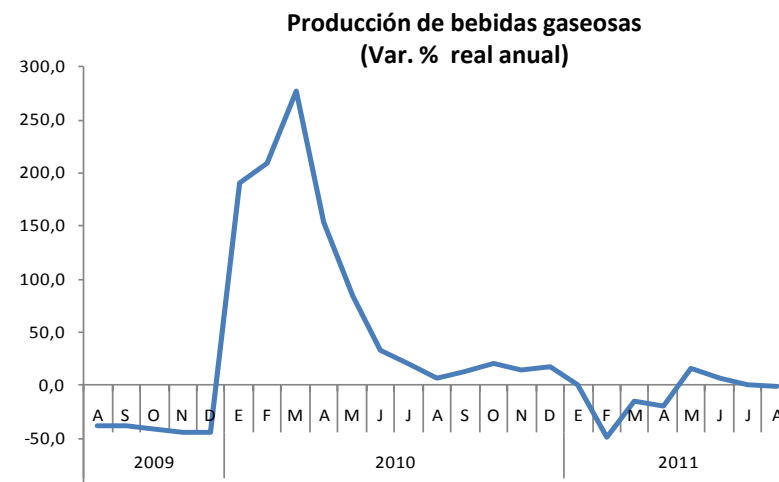

Fuente: Dirección Regional Sectorial de la Producción.



El valor bruto de la producción agropecuaria se contrajo 14,8 por ciento respecto a agosto del año anterior, debido a menores áreas cosechadas y bajos rendimientos, como resultado de la pérdida de plantaciones por las inundaciones suscitadas a inicios de año.

Producción de principales productos agrícolas 1/

(En toneladas)

CULTIVO	AGOSTO		Var. %	ENERO- AGOSTO		Var. %
	2010	2011		2010	2011	
Arroz cáscara	2 885	4 399	52,5	16 883	13 207	-21,8
Plátano	17 241	15 362	-10,9	169 307	151 830	-10,3
Yuca	13 594	2 608	-80,8	94 417	38 501	-59,2
Papaya	4 913	3 022	-38,5	54 660	30 093	-44,9
Caña de azúcar	2 007	1 621	-19,2	22 390	19 014	-15,1
Maíz amarillo	1 142	255	-77,7	15 955	8 195	-48,6
Palma aceitera	2 627	5 859	123,0	38 398	40 869	6,4

Participación en el VBP Agrícola

(Enero -Agosto 2011)

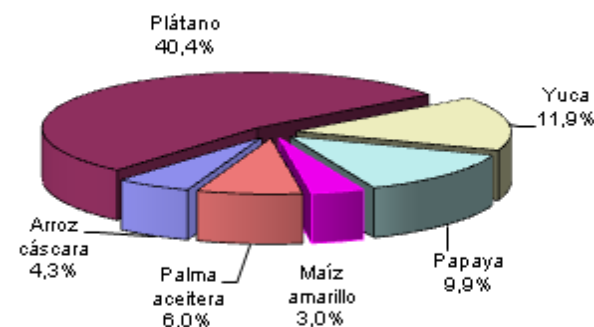

Producción de principales productos pecuarios 1/

(En toneladas)

ESPECIES	AGOSTO		Var. % Real	ENERO- AGOSTO		Var. % Real
	2010	2011		2010	2011	
Carne de aves	806	920	14,1	6 240	7 531	20,7
Carne de porcino	99	137	38,4	805	947	17,6
Carne de vacuno	234	274	17,1	1 880	2 055	9,3
Carne de ovino	5	5	0,0	49	47	-4,1
Leche	405	431	6,4	3 232	3 411	5,5
Huevos	454	399	-12,1	3 176	3 217	1,3
Total pecuario	2 003	2 166	11,1	15 382	17 208	14,0

Participación en el VBP Pecuario

(Enero -Agosto 2011)

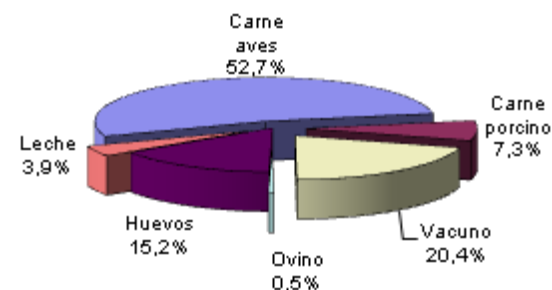

1/ Cifras preliminares.

Fuente: Dirección Regional de Agricultura de Ucayali.

Elaboración: BCRP. Sucursal Iquitos. Departamento de Estudios Económicos.



Las siembras totalizaron 3,5 mil hectáreas en agosto de 2011, superficie mayor en 4,9 por ciento a la registrada en similar mes de la campaña anterior, debido a la disponibilidad de terrenos y semillas, y también por mejores precios.

Campaña agrícola - Superficie sembrada 1/
(Hectáreas)

	AGOSTO		Var.	CAMPAÑA AGRÍCOLA 2/		Var.
	2010	2011	%	2010-2011	2011-2012	%
-Arroz cáscara	919	1 003	9,1	919	1 003	9,1
-Maíz amarillo duro	1 269	1 348	6,2	1 269	1 348	6,2
-Algodón	0	0	-	0	0	-
-Plátano	85	189	122,4	85	189	122,4
-Yuca	834	862	3,4	834	862	3,4
-Palma aceitera	0	0	-	0	0	-
-Papaya	76	0	-100,0	76	0	-100,0
-Otros	196	142	-27,6	196	142	-27,6
TOTAL	3 379	3 544	4,9	3 379	3 544	4,9

1/ Cifras preliminares.

2/ Agosto 2011.

Fuente: Dirección Regional de Agricultura de Ucayali.

Elaboración: BCRP. Sucursal Iquitos. Departamento de Estudios Económicos.

Nivel del agua del río Ucayali

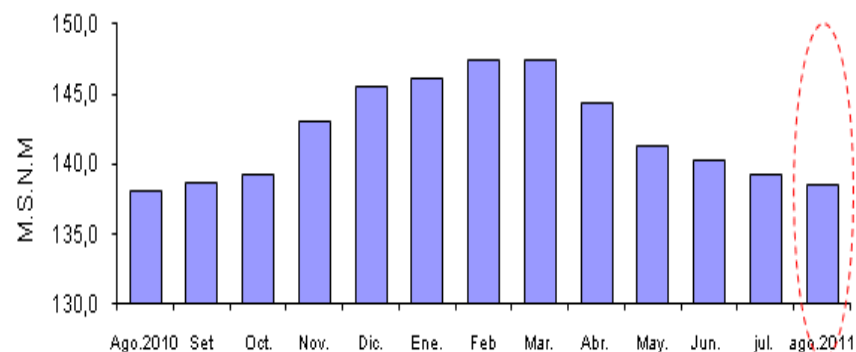

Fuente: Dirección Regional de Agricultura de Ucayali

Elaboración: BCRP. Sucursal Iquitos. Dpto. de Estudios Económicos.

El río Ucayali está en periodo de estiaje y alcanzó 138,52 msnm., nivel ligeramente inferior al registrado en agosto del año anterior.



El desembarque de pescado para consumo humano fue de 889 toneladas, mayor en 89,1 por ciento respecto a agosto del año anterior, como resultado de la abundancia de peces.....

Producción pesquera

(En toneladas)

	AGOSTO		Var.	ENERO-AGOSTO		Var.
	2010	2011	%	2010	2011	%
I. Fresco	413	691	67,3	2 010	2 945	46,5
-Chiu Chiu	6	7	16,7	159	106	-33,3
-Boquichico	166	217	30,7	550	948	72,4
-Llambina	4	2	-50,0	181	188	3,9
-Ractacara	8	2	-75,0	21	32	52,4
-Palometa	26	94	261,5	137	241	75,9
-Sardina	27	67	148,1	189	257	36,0
-Otras especies	176	302	71,6	773	1 173	51,7
II. Seco-salado	57	198	247,4	633	789	24,6
Total desembarque	470	889	89,1	2 643	3 734	41,3

Fuente: Dirección Regional de la Producción de Ucayali.

Elaboración: BCRP. Sucursal Iquitos. Departamento de Estudios Económicos.



La producción fiscalizada de hidrocarburos disminuyó en 32,6 por ciento frente a agosto del año anterior. En el lote 31-C, la caída de los volúmenes de gas natural fue más fuerte que la de hidrocarburos líquidos.....

Producción de Hidrocarburos

	AGOSTO		Var.	ENERO-AGOSTO		Var.
	2010	2011	%	2010	2011	%
GAS NATURAL 1/	1 161	682	-41,3	7 232	3 742	-48,3
Aguaytía Energy (Lote 31-C)	1 161	682	-41,3	7 232	3 742	-48,3
LÍQUIDOS DE GAS NATURAL 2/	80	66	-17,5	632	587	-7,1
Aguaytía Energy (lote 31-C, LGN)	80	66	-17,5	632	587	-7,1
Total hidrocarburos			-32,6			-31,0

1/ millones de pies cúbicos.

2/ miles de barriles.

Fuente: Perúpetro S.A.

Elaboración. BCRP. Sucursal Iquitos. Departamento de Estudios Económicos.



La actividad manufacturera registró un crecimiento de 21,1 por ciento respecto a agosto del año anterior, impulsada por el dinamismo tanto de la industria primaria como no primaria.....

VALOR BRUTO DE LA PRODUCCIÓN DEL SECTOR MANUFACTURA

(Variación real) 1/

	AGOSTO		ENERO – AGOSTO	
	2010	2011	2010	2011
Manufactura primaria	1,4	17,7	12,3	15,3
Manufactura no primaria	40,3	23,0	13,5	22,1
Total	24,3	21,1	13,2	19,8

1/ Respecto al mismo mes o periodo del año anterior.

Fuente: Dirección Regional de la Producción de Ucayali y Encuesta a Empresas Industriales.

Elaboración: BCRP. Sucursal Iquitos. Departamento de Estudios Económicos.

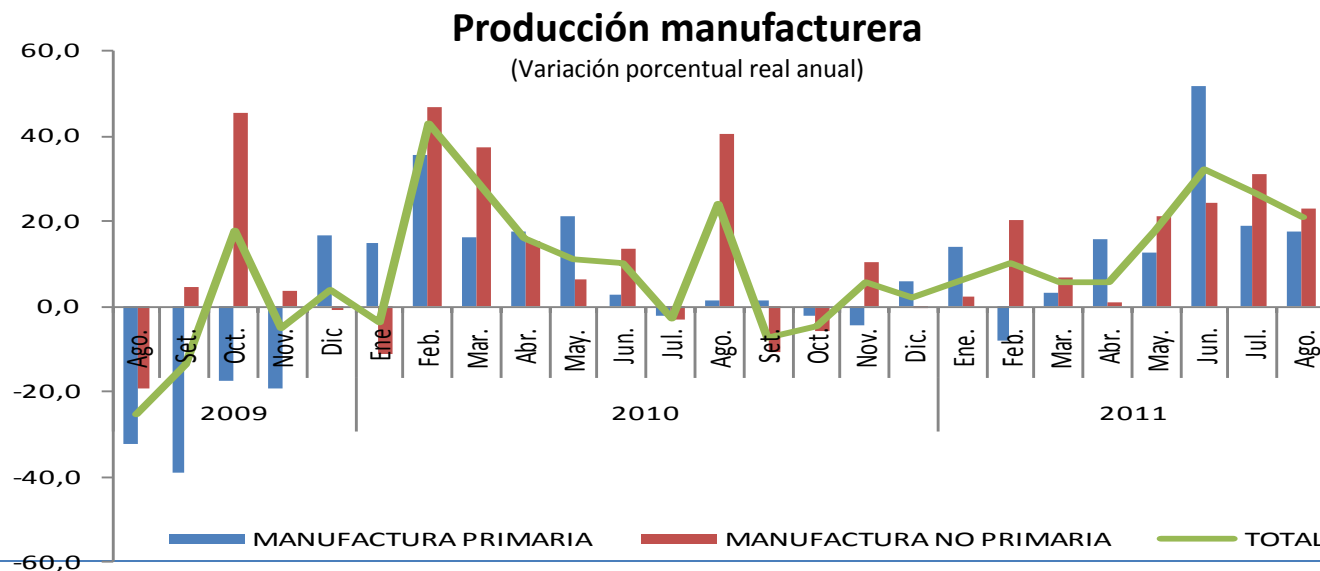



De acuerdo con información de la Dirección Regional de Comercio Exterior y Turismo de Ucayali, en agosto 2011 se registraron 14 155 arribos de turistas y 27 877 pernотaciones...

Arribos y Pernотaciones

(Número de personas)

	AGOSTO		Var. %	ENERO – AGOSTO		Var. %
	2010	2011		2010	2011	
Arribos	12 263	14 155	15,4	104 108	115 579	11,0
- Nacionales	11 963	13 789	15,3	101 703	112 258	10,4
- Extranjeros	300	366	22,0	2 405	3 321	38,1
Pernотaciones	27 120	27 877	2,8	207 998	233 934	12,5
- Nacionales	25 918	26 988	4,1	200 099	224 727	12,3
- Extranjeros	1 202	889	-26,0	7 899	9 207	16,6

Fuente: Dirección Regional de Comercio Exterior, Turismo y Artesanía de Ucayali

Elaboración: BCRP. Sede Regional Iquitos. Departamento de Estudios Económicos.



Los ingresos corrientes del Gobierno Central (S/. 21,8 millones) registraron una contracción real de 3,1 por ciento respecto a agosto del año anterior.....

Ingresos Corrientes del Gobierno Central

(miles de nuevos soles)

	AGOSTO		Var. % real	ENERO- AGOSTO		Var. % Real
	2010	2011		2010	2011	
a. INGRESOS TRIBUTARIOS	21 453	21 600	-3,0	166 680	177 062	3,2
1. Impuestos a los ingresos	6 347	6 891	4,5	52 576	60 465	11,8
- Personas Naturales	929	1 216	26,0	7 837	10 492	30,0
- Personas Jurídicas	5 285	5 549	1,1	38 193	44 460	13,2
- Regularización	133	126	-8,8	6 546	5 513	-18,3
2. Impuesto a las importaciones	2	1	-51,9	21	95	333,8
3. Impuesto general a las ventas (IGV)	2 727	1 469	-48,1	21 300	15 453	-29,4
* Interno	2 641	1 438	-47,6	20 598	15 036	-29,0
* Importaciones	86	31	-65,3	702	417	-42,3
4. Impuesto selectivo al consumo (ISC)	11 167	12 139	4,7	85 126	93 328	6,5
5. Otros ingresos tributarios	1 210	1 100	-12,5	7 657	7 721	-2,2
b. INGRESOS NO TRIBUTARIOS	260	247	-8,5	2 289	2 089	-11,2
INGRESOS CORRIENTES	21 713	21 847	-3,1	168 969	179 151	3,0

Fuente: SUNAT- Aduanas. www.sunat.gob.pe

Elaboración: BCRP. Sucursal Iquitos. Departamento de Estudios Económicos.



El crédito en moneda nacional registró un crecimiento real anual de 21,8 por ciento; y en dólares 28,6 por ciento. Las colocaciones en soles disminuyeron su participación relativa de 84,8 por ciento en agosto 2010, a 84,1 por ciento en el presente mes.

Crédito del Sistema Financiero

(Saldos en miles de nuevos soles)

	AGOSTO		Var. % Real
	2010	2011	
Empresas bancarias	463 172	579 887	21,1
Instituciones de microfinanzas	179 739	236 397	27,3
- Cajas municipales	113 912	137 885	17,1
- Cajas rurales	9 003	14 353	54,2
- Financieras	56 824	84 159	43,3
Moneda nacional	545 116	686 293	21,8
Moneda extranjera	97 795	129 991	28,6
Total	642 911	816 284	22,8

Crédito del Sistema Financiero

(Saldos en miles de nuevos soles y participación porcentual)

	AGOSTO 2011		
	Miles de S/.	Mes 1/	Acumulado 1/
Banco de Crédito	208 611	25,6	25,6
Banco Continental	204 283	25,1	50,7
Banco Interbank	71 102	8,7	59,4
Financiera CrediScotia	51 070	6,2	65,6
Banco Scotiabank	50 628	6,2	71,8
C.M.A.C. Piura	50 465	6,2	78,0
C.M.A.C. Maynas	43 404	5,3	83,3
Banco MiBanco	39 756	4,9	88,2
C.M.A.C. Huancayo	27 502	3,4	91,6
Financiera Confianza	26 379	3,2	94,8
C.M.A.C. Arequipa	16 514	2,0	96,8
C.R.A.C. Señor de Lurén	14 353	1,7	98,5
Banco Azteca	4 792	0,6	99,1
Financiera Efectiva	3 380	0,4	99,5
Financiera TFC	3 330	0,4	99,9
Banco Financiero	715	0,1	100,0
Total	816 284	100,0	

Crédito y cartera pesada del Sistema Financiero

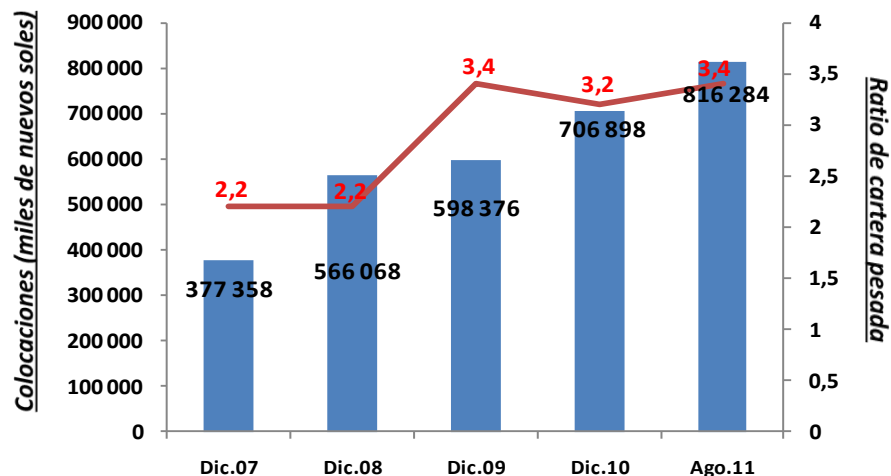

1/ participación porcentual.

Fuente: Superintendencia de Banca y Seguros. www.sbs.gob.pe

Elaboración: BCRP. Sucursal Iquitos. Departamento de Estudios Económicos.



La liquidez de las empresas bancarias registró un aumento real anual de 4,0 por ciento; con lo cual, captaron el 88,7 por ciento del total de depósitos.

Depósitos del Sistema Financiero

(Saldos en miles de nuevos soles)

	AGOSTO		Var. % real
	2010	2011	
Empresas bancarias	245 024	263 395	4,0
Instituciones de microfinanzas	28 437	33 584	14,3
- Cajas municipales	25 956	29 723	10,8
- Financieras	2 481	3 861	50,6
Moneda nacional	199 733	215 921	4,6
Moneda extranjera	73 728	81 058	6,4
Vista	116 305	119 549	-0,5
Ahorro	101 635	115 048	9,5
A plazo	55 521	62 382	8,7
Total	273 461	296 979	5,1

Nota: Considera los depósitos en la Banca múltiple, CMAC, CRAC y Financieras.

Fuente: SBS

Elaboración: BCRP Sucursal Iquitos. Departamento de Estudios Económicos.

Depósitos del Sistema Financiero

(Saldos en miles de nuevos soles y participación porcentual)

	AGOSTO 2011		
	Miles de S/.	Mes 1/	Acumulada 1/
Banco Continental	111 560	37,6	37,6
Banco de Crédito	101 557	34,2	71,8
Banco Scotiabank	25 978	8,7	80,5
C.M.A.C. Maynas	18 769	6,3	86,8
Banco Interbank	16 200	5,4	92,2
Banco MiBanco	7 317	2,5	94,7
C.M.A.C. Huancayo	4 822	1,6	96,3
C.M.A.C. Piura	4 240	1,4	97,7
Financiera CrediScotia	2 163	0,8	98,5
C.M.A.C. Arequipa	1 892	0,6	99,1
Financiera Confianza	1 698	0,6	99,7
Banco Azteca	489	0,2	99,9
Banco Financiero	294	0,1	100,0
Total	296 979	100,0	

1/ participación porcentual.

Fuente: Superintendencia de Banca y Seguros. www.sbs.gob.pe

Elaboración: BCRP. Sucursal Iquitos. Departamento de Estudios Económicos.