



**BANCO CENTRAL DE RESERVA DEL PERÚ**

# **Loreto: Síntesis de Actividad Económica - Enero 2011 -**

**Departamento de Estudios Económicos  
Sucursal Iquitos**

*Iquitos, 31 de marzo de 2011*



En enero 2011, el indicador de actividad económica regional disminuyó en 0,4 por ciento respecto a similar mes del año anterior.

**Indicador de Actividad Económica Regional 1/ 2/**  
(Variación porcentual respecto a similar período año anterior)

Sector	Ponderación 3/	ENERO 2011
Agropecuario	15,8	6,8
Agrícola		2,7
Pecuario		28,7
Pesca	1,0	-53,8
Hidrocarburos	7,9	-9,8
Manufactura	12,6	1,6
Primaria		11,8
No primaria		0,2
Electricidad y agua	2,0	-1,3
Servicios gubernamentales	10,9	8,9
Servicios financieros	1,8	16,7
<b>Total</b>	<b>52,0</b>	<b>-0,4</b>

1/ Es un indicador parcial de la actividad económica de la región que alcanza una cobertura de 52,0 por ciento del valor agregado bruto de la producción regional según cifras del INEI.

2/ Actualizado con información al 25 de marzo de 2010

3/ Considera la estructura productiva de la región para el año 2007 según cifras del INEI. En el caso de los servicios financieros se considera como ponderación el promedio nacional (1,8 por ciento)

Fuente: Direcciones Regionales del MINAG, Dirección Regional de la Producción y empresas, Perúpetro, OSINERGMIN, Electro Oriente, EPS Loreto, Gobierno Regional de Loreto y SBS.

Elaboración: BCRP. Sucursal Iquitos.

**Contribución al crecimiento Ene. 2011/2010 del  
Indicador de Actividad Económica, según sector**

(En puntos porcentuales)

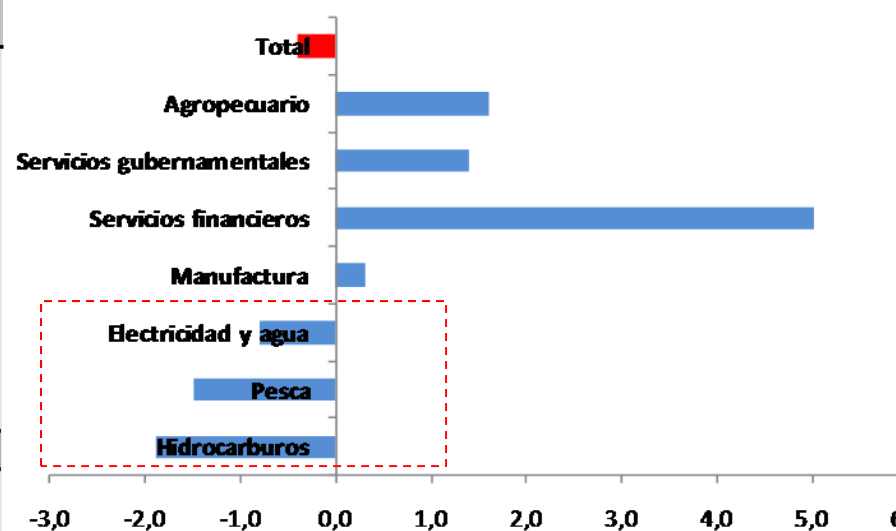



# Indicadores de demanda interna registran una evolución diversa en enero.

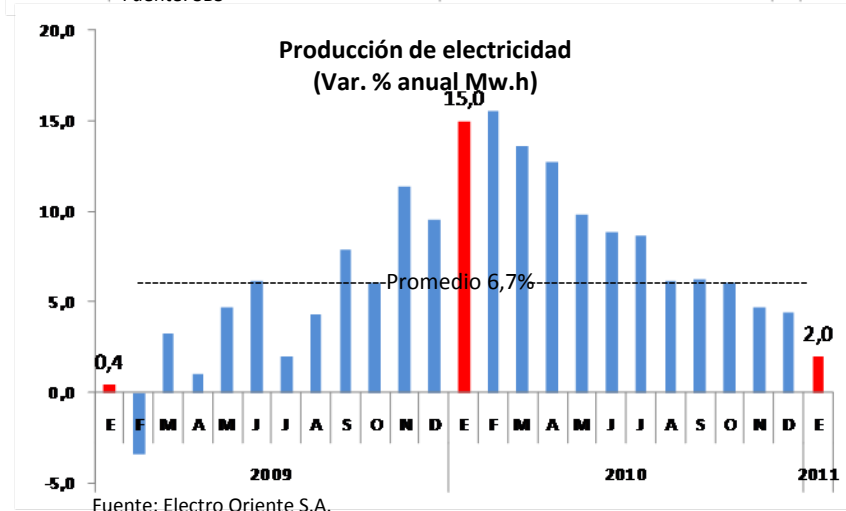
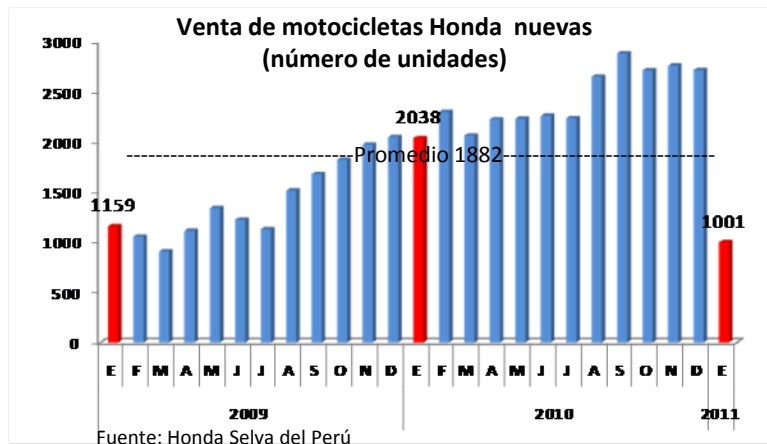
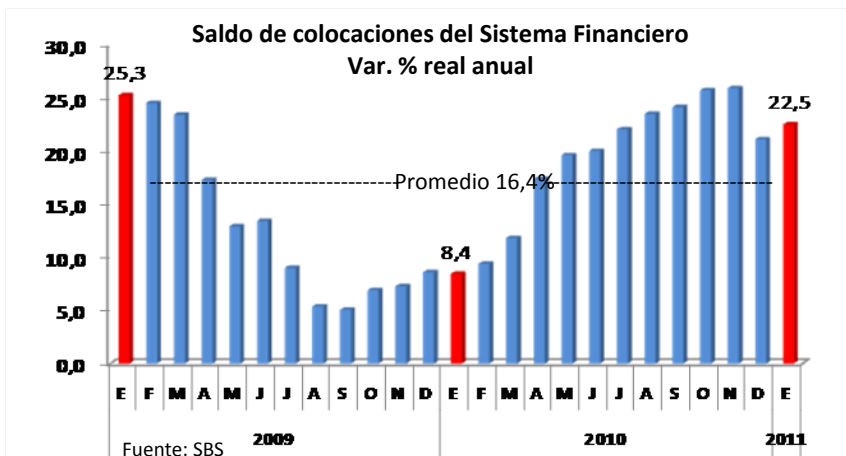



En el presente mes, el VBP agropecuario creció en 6,8 por ciento, como resultado de las mayores áreas cosechadas de algunos cultivos, como arroz cáscara, papaya, maíz amarillo duro y plátano; del dinamismo de la crianza intensiva de aves, así como por la presencia factores climáticos favorables.

## Producción de principales productos agropecuarios

(En toneladas) 1/

CULTIVO	ENERO		Var. %
	2010	2011	
Arroz cáscara	7 843	10 409	32,7
Plátano	29 079	29 290	0,7
Yuca	31 173	29 393	-5,7
Maíz choco	2 939	2 535	-13,7
Limón	1 003	1 024	2,1
Papaya	920	1 113	21,0
Piña	1 953	2 050	5,0
Caña de azúcar	15 461	15 633	1,1
Maíz amarillo	7 418	7 549	1,8
Camu camu	1 282	1 267	-1,2
Came de ave	1 435	1 932	34,6
Came de porcino	216	219	1,4
Came de vacuno	134	154	14,9
Came de ovino	5	5	0,0
Came de búfalo	13	16	23,1
Huevos	259	365	40,9
Leche	225	227	0,9

1/ Cifras preliminares.

Fuente: Dirección Regional de Agricultura de Loreto.

Elaboración: BCRP. Sucursal Iquitos. Departamento de Estudios Económicos.

## Participación en el VBP Agrícola

(Enero 2011)

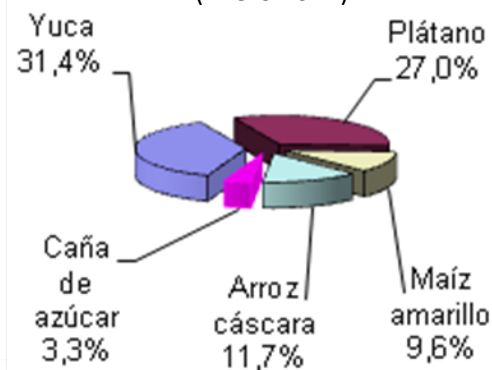

## Participación en el VBP Pecuario

(Enero 2011)

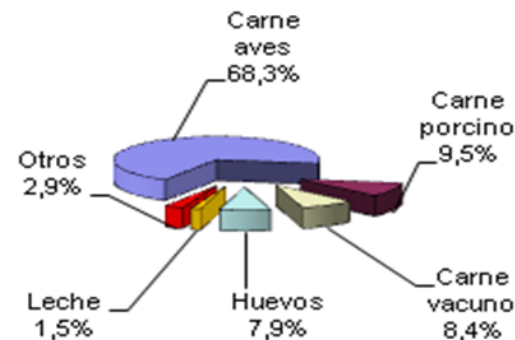



En enero se sembraron 5,3 mil hectáreas de cultivos varios, superficie superior en 0,9 por ciento a la registrada en similar mes de la campaña anterior, favorecida por los mayores precios en chacra, y las ligeras lluvias las cuales facilitaron la preparación de los terrenos.

**Campaña agrícola - Superficie sembrada 1/**  
(Hectáreas)

	ENERO		Var.	CAMPAÑA AGRÍCOLA 2/		Var.
	2010	2011	%	2009-2010	2010-2011	%
-Arroz cáscara	953	593	-37,8	15 414	14 784	-4,1
-Maíz amarillo duro	615	692	12,5	18 874	20 596	9,1
-Yuca	2 311	2 383	3,1	21 200	20 864	-1,6
-Plátano	449	520	15,8	4 333	4 237	-2,2
-Frijol grano seco	0	0	-	339	266	-21,5
-Frijol caupí (chicklayo)	0	0	-	1 055	861	-18,4
-Palma aceitera	54	0	-100,0	1 032	340	-67,1
-Sacha inchi	22	0	-100,0	120	0	-100,0
-Camu camu	131	107	-18,3	1 112	230	-79,3
-Otros	689	974	41,4	7 418	8 122	9,5
<b>TOTAL</b>	<b>5 224</b>	<b>5 269</b>	<b>0,9</b>	<b>70 897</b>	<b>70 300</b>	<b>-0,8</b>

1/ Cifras preliminares

2/ Agosto 2010-enero 2011.

Fuente: Dirección Regional de Agricultura de Loreto.

Elaboración: BCRP. Sucursal Iquitos. Departamento de Estudios Económicos.

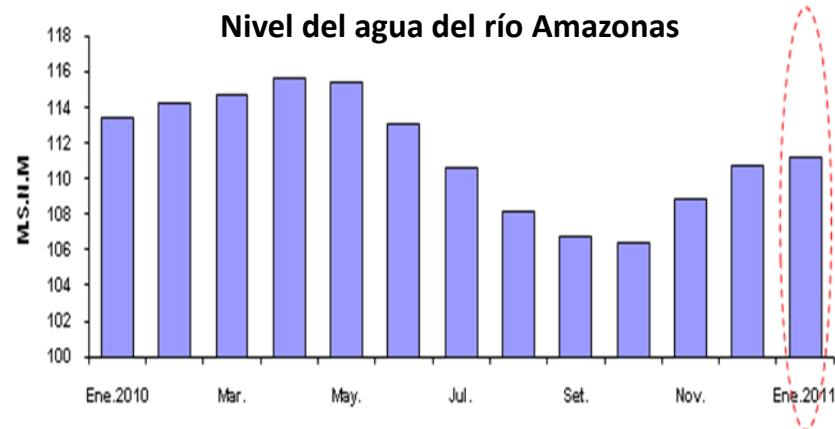

Fuente: Dirección Regional de Agricultura de Loreto.

Elaboración: BCRP. Sucursal Iquitos. Dpto. de Estudios Económicos.

**El caudal del río Amazonas inició su periodo de creciente y alcanzó los 111,18 msnm, inferior respecto a similar mes del año anterior.**



La actividad pesquera registró una disminución de 53,8 por ciento respecto a enero del año anterior, debido a factores hidrológicos.

Producción pesquera

	ENERO		Var. %
	2010	2011	
<b>I.-Consumo humano (TML)</b>	<b>3 384</b>	<b>1 516</b>	<b>-55,2</b>
Fresco	3 274	1 458	-55,5
-Llambina	947	580	-38,8
-Ractacara	884	261	-70,5
-Boquichico	247	104	-57,9
-Palometa	53	74	39,6
-Sardina	105	54	-48,6
-Otras especies	1 038	385	-62,9
Salpreso	58	25	-56,9
Seco-salado	52	33	-36,5
<b>II.-Ornamentales (Miles de unidades)</b>	<b>504</b>	<b>669</b>	<b>32,7</b>
- Mercado interno	0	3	-
- Mercado externo	504	666	32,1
- Stock remanente y/o mortandad	0	0	-
<b>TOTAL (I+II)</b>			<b>-53,8</b>

Fuente: Dirección Regional de la Producción de Loreto.

Elaboración: BCRP. Sucursal Iquitos. Departamento de Estudios Económicos.

Con el crecimiento del caudal de los ríos amazónicos se espera la inundación de las áreas de terrenos bajos y restingas bajas, trayendo consigo la escasez de áreas para la siembras; sin embargo, la disponibilidad del recurso hídrico es favorable para el transporte fluvial y la actividad pesquera continental.



La producción fiscalizada de petróleo crudo totalizó 894 mil barriles, volumen que representó el 48,8 por ciento del total país, asimismo se redujo en 97 mil barriles (-9,8 por ciento) respecto a enero del año anterior.

### Producción Fiscalizada de Petróleo Crudo (Miles de barriles)

	ENERO		Var. %
	2010	2011	
<b>Pluspetrol Norte</b>	<b>979</b>	<b>882</b>	<b>-9,9</b>
Lote 1-AB	584	555	-5,0
Lote 8	395	327	-17,2
<b>The Maple Energy</b>	<b>12</b>	<b>12</b>	<b>0,0</b>
Lote 31-B	8	9	12,5
Lote 31-E	4	3	-25,0
<b>Total</b>	<b>991</b>	<b>894</b>	<b>-9,8</b>

Fuente: Perúpetro S.A.

Elaboración. BCRP. Sucursal Iquitos. Departamento de Estudios Económicos.

### Producción de Petróleo Crudo y Precio Internacional

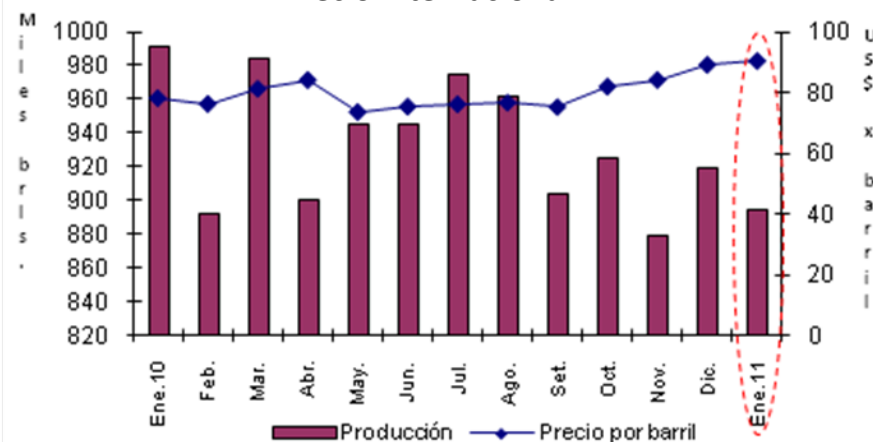

### PRODUCCIÓN DE PETRÓLEO POR EMPRESAS Participación % Ene.2011

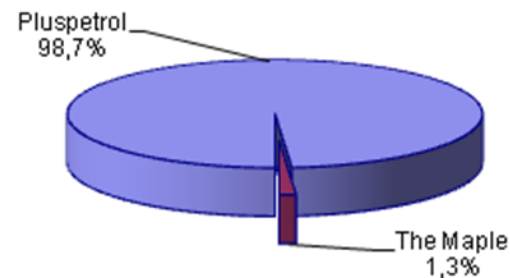



La actividad manufacturera se expandió 1,6 por ciento respecto a enero del año anterior, como resultado del dinamismo tanto de la industria primaria como no primaria.

Producción manufacturera 1/  
(Índice de volumen físico: 1994=100)

	ENERO	
	2010	2011
Manufactura primaria	2,1	11,8
Manufactura no primaria	19,9	0,2
Total	17,4	1,6

1/ Respecto al mismo mes o periodo del año anterior.

Fuente: Dirección Regional de la Producción de Loreto y Encuestas a Empresas Industriales.

Elaboración: BCRP. Sucursal Iquitos. Departamento de Estudios Económicos.

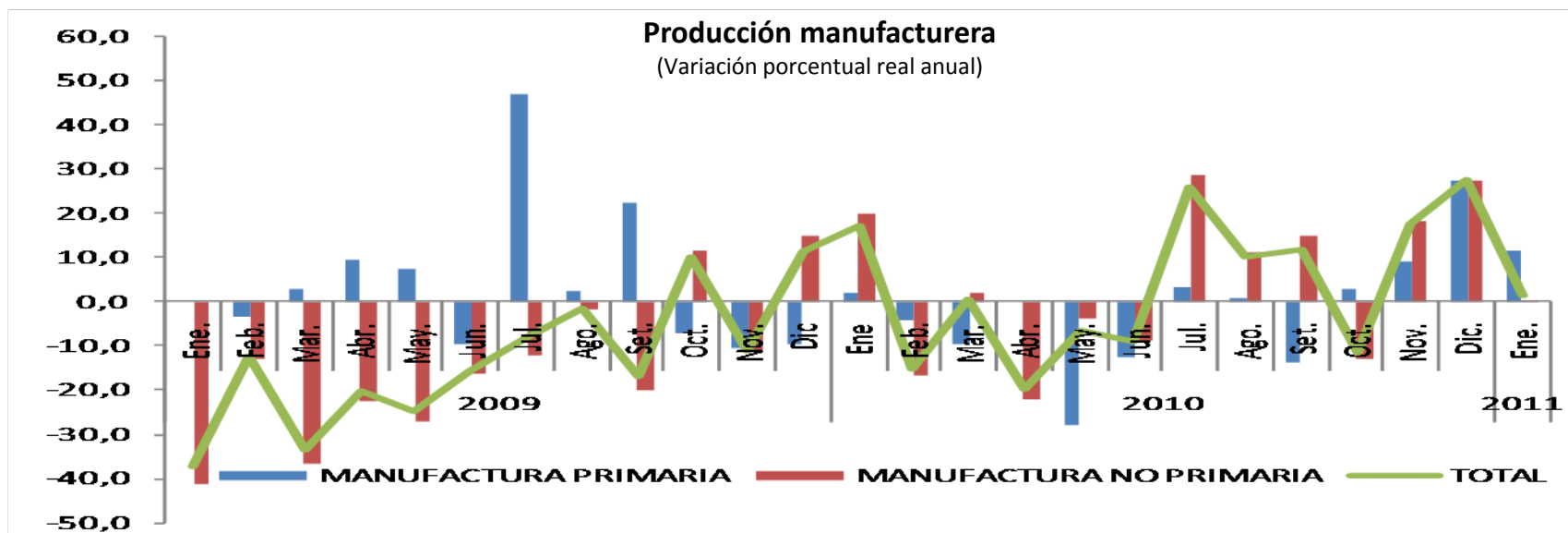





De acuerdo con información de la Dirección Regional de Comercio Exterior, Turismo y Artesanía de Loreto, en enero 2011 se registraron 13 409 arribos de turistas a Iquitos y 27 547 pernnoctaciones.

### Arribos y Pernnoctaciones

(Número de personas)

	ENERO		Var. %
	2010	2011	
<b>Arribos</b>	<b>14 486</b>	<b>13 409</b>	<b>-7.4</b>
- Nacionales	11 012	9 882	-10,3
- Extranjeros	3 474	3 527	1,5
<b>Pernnoctaciones</b>	<b>29 362</b>	<b>27 547</b>	<b>-6,2</b>
- Nacionales	21 968	19 957	-9,2
- Extranjeros	7 394	7 590	2,7

1/ cifras preliminares, corresponden solo a la provincia de Maynas.  
Fuente: Dirección Regional de Comercio Exterior, Turismo y Artesanía de Loreto  
Elaboración: BCRP. Sucursal Iquitos. Departamento de Estudios Económicos.



Los ingresos corrientes del gobierno central totalizaron S/. 24,5 millones en enero 2011, superiores en S/. 2,3 millones frente a similar mes del año anterior.

### Ingresos Corrientes del Gobierno Central

(miles de nuevos soles)

	ENERO		
	2010	2011	Var. Real 1/
<b>a. INGRESOS TRIBUTARIOS</b>	<b>22 044</b>	<b>24 325</b>	<b>8,0</b>
<b>1. Impuestos a los ingresos</b>	<b>11 233</b>	<b>12 253</b>	<b>6,8</b>
- Personas naturales	3 082	4 045	28,4
- Personas jurídicas	8 090	8 074	-2,3
- Regularización	61	134	115,0
<b>2. Impuesto a las importaciones</b>	<b>7</b>	<b>16</b>	<b>123,7</b>
<b>3. Impuesto general a las ventas (IGV)</b>	<b>5 995</b>	<b>7 253</b>	<b>18,4</b>
- Interno	3 101	3 705	16,9
- Importaciones	2 894	3 548	20,0
<b>4. Impuesto selectivo al consumo (ISC) 2/</b>	<b>3 739</b>	<b>3 749</b>	<b>-1,9</b>
<b>5. Otros ingresos tributarios</b>	<b>1 070</b>	<b>1 054</b>	<b>-3,6</b>
<b>b. INGRESOS NO TRIBUTARIOS</b>	<b>133</b>	<b>152</b>	<b>11,8</b>
<b>INGRESOS CORRIENTES</b>	<b>22 177</b>	<b>24 477</b>	<b>8,0</b>

1/ Variación en términos reales

2/ Incluye ISC por operaciones externas

Fuente: SUNAT. [www.sunat.gob.pe](http://www.sunat.gob.pe)



La participación relativa del crédito en moneda nacional creció de 78,9 por ciento en enero del año anterior a 81,3 por ciento en el presente mes; es decir, se incrementó en 2,4 puntos porcentuales.

**Crédito del Sistema Financiero**

(Saldos en miles de nuevos soles)

	ENERO		
	2010	2011	Var. % real
Empresas bancarias	588 448	712 868	18,6
Instituciones de microfinanzas	172 856	239 970	35,9
- Cajas municipales	132 108	183 640	36,0
- Cajas rurales	-	5 090	-
- Financieras	39 244	51 240	27,8
- EDPYME's	1 503	-	-
<b>Moneda nacional</b>	<b>600 631</b>	<b>774 997</b>	<b>26,3</b>
<b>Moneda extranjera</b>	<b>160 673</b>	<b>177 841</b>	<b>8,3</b>
<b>Total</b>	<b>761 304</b>	<b>952 838</b>	<b>22,5</b>

**Crédito del Sistema Financiero**

(Saldos en miles de nuevos soles y participación porcentual)

	ENERO 2011		
	Miles de S/.	Mes	Acumulado
Banco Continental	292 826	30,7	30,7
Banco de Crédito	170 626	17,9	48,6
C.M.A.C. Maynas	136 779	14,4	63,0
Banco Interbank	123 165	12,9	75,9
Banco Scotiabank	82 786	8,7	84,6
Banco Mibanco	37 266	3,9	88,5
Financiera CrediScotia	35 776	3,8	92,3
C.M.A.C. Piura	23 876	2,5	94,8
C.M.A.C. Paita	22 985	2,4	97,2
Financiera Efectiva	8 208	0,9	98,1
Financiera TFC	7 256	0,8	98,9
C.R.A.C. Nuestra Gente	5 090	0,5	99,4
Banco Azteca	4 376	0,4	99,8
Banco Financiero	1 823	0,2	100,0
<b>Total</b>	<b>952 838</b>	<b>100,0</b>	

**Crédito y cartera pesada del Sistema Financiero**

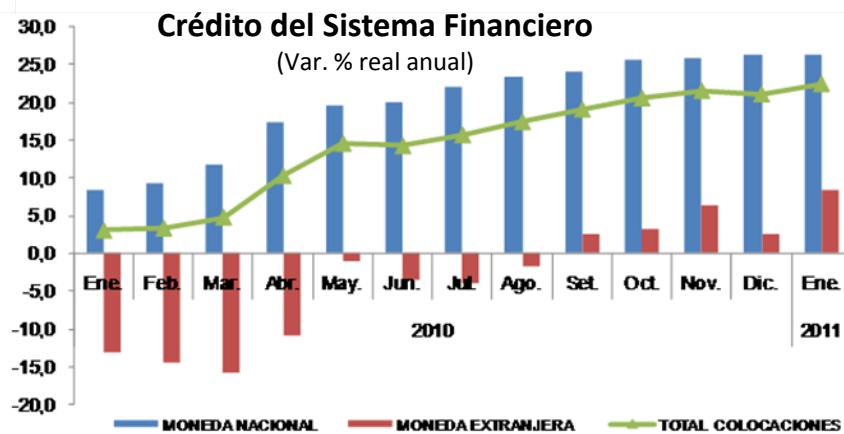
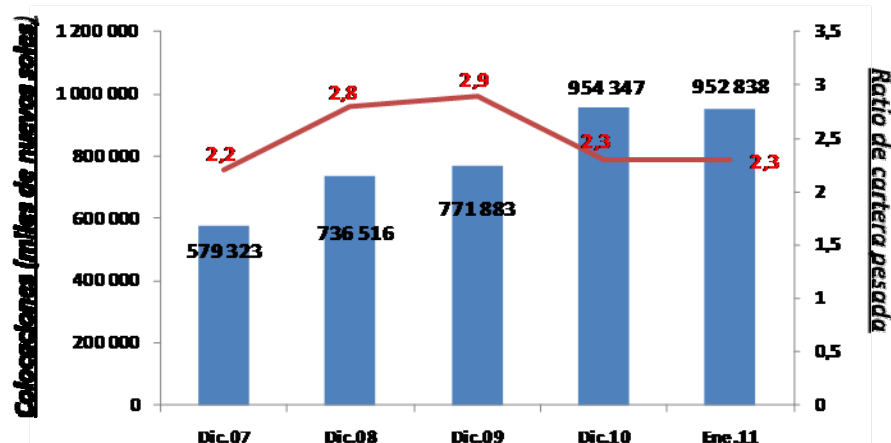



Al 31 de enero de 2011, las empresas bancarias alcanzaron una participación relativa del 72,7 por ciento en la liquidez total y; las instituciones de microfinanzas representaron el 27,3 por ciento restante.

**Depósitos del Sistema Financiero**

(Saldos en miles de nuevos soles)

	ENERO		Var. % Real
	2010	2011	
Empresas Bancarias	365 548	382 130	2,3
Instituciones de Microfinanzas	113 323	143 588	24,0
- Cajas Municipales	112 072	142 314	24,3
- Cajas Rurales	-	340	-
- Financieras	1 251	934	-26,9
<b>Moneda Nacional</b>	<b>311 829</b>	<b>360 189</b>	<b>13,0</b>
<b>Moneda Extranjera</b>	<b>167 043</b>	<b>165 529</b>	<b>-3,0</b>
Vista	139 127	152 447	7,2
Ahorro	138 036	164 889	16,9
A plazo	201 708	208 382	1,1
<b>Total</b>	<b>478 871</b>	<b>525 718</b>	<b>7,4</b>

**Depósitos del Sistema Financiero**

(Saldos en miles de nuevos soles y participación porcentual)

	ENERO 2011		
	Miles de S/.	Mes	Acumulada
Banco Continental	148 987	28,3	28,3
C.M.A.C. Maynas	132 435	25,2	53,5
Banco de Crédito	114 203	21,7	75,2
Banco Interbank	61 910	11,8	87,0
Banco Scotiabank	51 495	9,8	96,8
C.M.A.C. Piura	5 718	1,1	97,9
Banco MiBanco	4 631	0,9	98,8
C.M.A.C. Paíta	4 161	0,8	99,6
Financiera CrediScotia	934	0,2	99,8
Banco Azteca	649	0,1	99,9
C.R.A.C. Nuestra Gente	340	0,1	100,0
Banco Financiero	255	0,0	100,0
<b>Total</b>	<b>525 718</b>	<b>100,0</b>	

Fuente: Superintendencia de Banca y Seguros (SBS)

Elaboración: BCRP. Sucursal Iquitos. Departamento de Estudios Económicos.

**Depósitos del Sistema Financiero 1/**

(Var. % real anual)

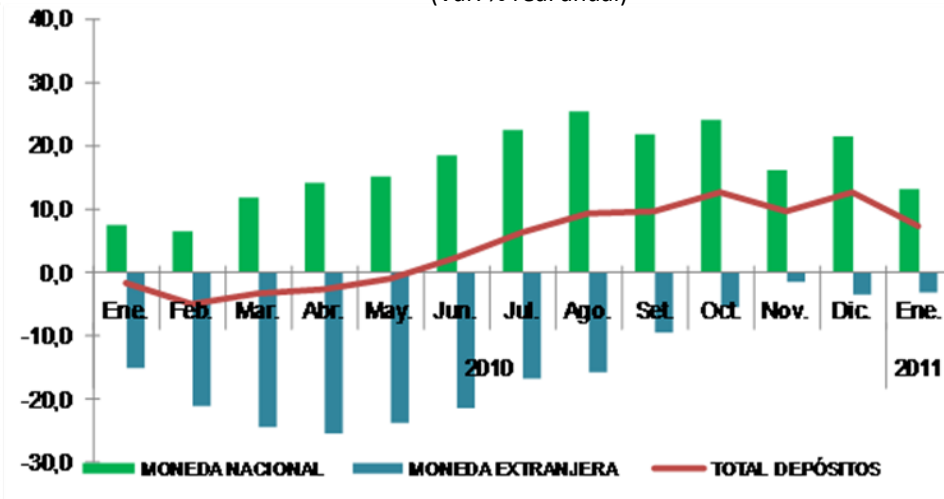

*Nota:* Considera los depósitos en la Banca múltiple, CMAC, CRAC y Financieras.

Fuente: SBS

Elaboración: BCRP Sucursal Iquitos. Departamento de Estudios Económicos.



Expectativas favorables de empresarios regionales en cuanto a situación económica del país, como de la empresa...

Situación Económica del País

(índice de expectativas a 3 meses – En puntos)

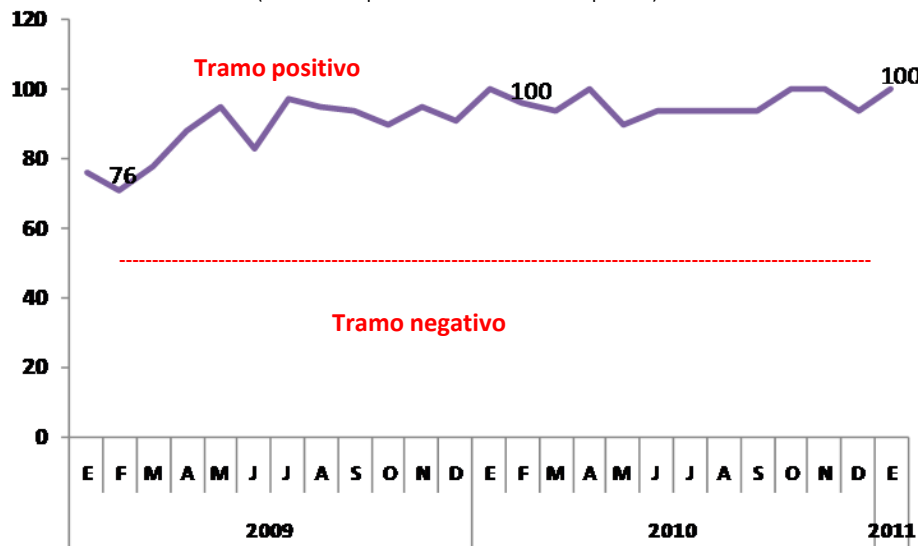

Situación Económica de la Empresa

(índice de expectativas a 3 meses – En puntos)

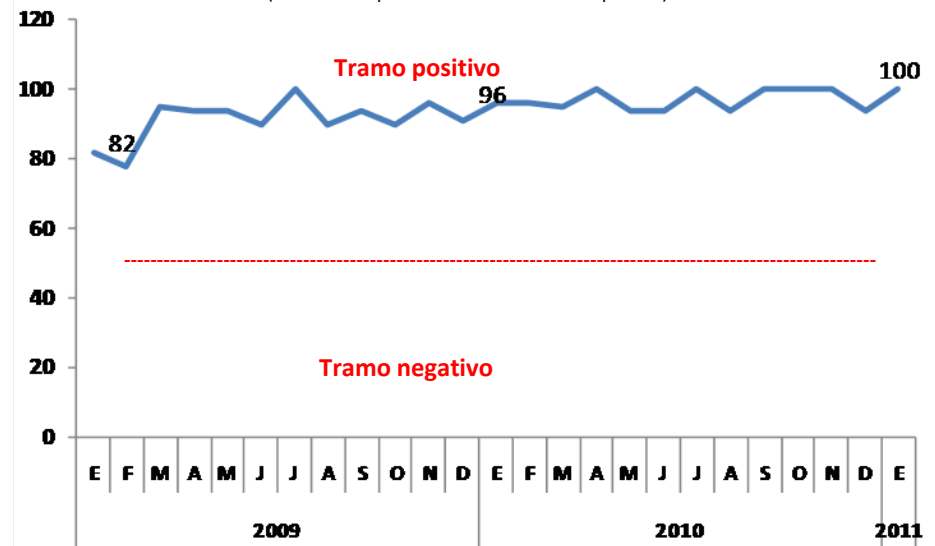

Fuente: Encuesta de Expectativas - BCRP Sucursal Iquitos.



## Loreto: Principales Proyectos de Inversión anunciados y/o ejecutados

SECTOR/EMPRESA	MONTO (US\$ millones)	AVANCE %	PROYECTO/DETALLE
<b>Turismo</b>			
Aqua expeditions	4,0	90,0	Construcción de cruceros de lujo
<b>Transportes y comunicaciones</b>			
Aeropuertos del Perú (ADP)	1,5	80,0	Modernización del aeropuerto de Iquitos, proyecto en ejecución.
Pro inversión	56,0	0,0	Concesión puerto Yurimaguas. Muelle, puente y construcción de carretera de 9 km. En abril 2011 se dará la buena pro.
<b>Hidrocarburos</b>			
Perenco	211,2	0,0	Construcción de 8 plataformas y perforación de 16 pozos en el lote 67
Talismán	17,0	0,0	Construcción de 14 líneas de sísmicas en los lotes, 134 (Loreto) 158 (Ucayali), inicio este y 2011, inicio 2010-2012.
Talismán	100,0	0,0	Perforación de 6 pozos exploratorios en los lotes 134 (Loreto) y 158 (Ucayali), inicio 2010-2012
Ecopetrol	30,0	20,0	Perforación de un pozo exploratorio en el lote 101 (Loreto), inicio el tercer trimestre de 2010 (agosto).
Perenco	359,0	0,0	Construcción de oleoducto para transporte de crudo, inicio 2011.
Petroperú	840,0	0,0	Ampliación del Oleoducto Norperuano
Talismán	37,0	40,0	Trabajos de sísmica en el lote 64
Petrolífera Petroleum	16,4	40,0	Trabajos de sísmica en el lote 107
Gran Tierra Energy	55,9	20,0	Cuatro pozos exploratorios, dos en el lote 128 y dos en el lote 122: inicio primer trimestre de 2011.
		14	