

PASCO: PRINCIPALES ATRACTIVOS TURÍSTICOS

La región Pasco posee atractivos turísticos en sus tres provincias, entre las cuales se pueden resaltar los siguientes:

Santuario Nacional de Huayllay.- Con una extensión de 6 815 hectáreas de bosque de piedras, es considerado como el Primer Museo Geológico del Mundo, que se ubica a 40 kilómetros al sur de la ciudad de Cerro de Pasco. Es un hermoso lugar donde se puede apreciar un conjunto de rocas con diversas formas humanas y de animales según la posición del sol y la imaginación del visitante.



Las figuras dan la impresión de haber sido cuidadosamente esculpidas por la mano del hombre. En el lugar habitan venados, vicuñas, gatos monteses, zorrillos, gavilanes y perdices; y la flora está conformada por pastos, quinuales, huamampintas, putugas y otros.

Baños Termales de Calera.- Ubicado a 43 Km. de la provincia de Cerro de Pasco, al interior del Bosque de Piedras de Huayllay, es el lugar donde se encuentran aguas termales salientes del sub-suelo, las mismas que provienen de un río subterráneo que estaría pasando por el centro de un volcán dormido. Las aguas son conocidas por sus propiedades curativas, ricas en calcio, potasio, sodio y magnesio. La temperatura que alcanzan las aguas bordean los a 60°C.



El Nevado de Huaguruncho.- Ubicado a 66 Km. de la ciudad de Cerro de Pasco, pasando la localidad de Huachón, desde donde se recorren 6 Km., se llega al nevado que alcanza los 5 730 m.s.n.m. y está formado por cuatro glaciares importantes: Jacahuay (5 180 m.s.n.m.), Ranrajanca (5 180 m.s.n.m.), Carhuaraj (5 160 m.s.n.m.) e Incatama (5 130 m.s.n.m.). En su base pueden apreciarse varias lagunas, entre las que destacan Huaguruncho, Leche Cocha, Suyro Cocha, Talaya y Pacchapata.



Laguna de Punrún.- Ubicado a 37 Km. al suroeste de la ciudad de Cerro de Pasco, cuenta con una superficie de 8 km², una profundidad máxima de 200 metros y se encuentra a 4 200 m.s.n.m. Entre sus frías aguas se distinguen cinco islas, donde destaca la de Pumapachupán. La laguna es hábitat de numerosas especies de aves como el pato silvestre y el pato real, el corcovado, la gaviota, el zambullidor, el frailisco, el martín pescador y las bandurrias, además de numerosas ranas, truchas, chahuas y bagres.

Iglesia San Pedro de Ninacaca.- Ubicada a 31 Km. de la ciudad de Cerro de Pasco, fue declarada Monumento Histórico Nacional en el año 1940. Esta singular iglesia data de principios de la colonia y fue construida con piedras, formando figuras decorativas, entre ellas el pentagrama musical.



Iglesia Inmaculada Concepción de Vicco.- Ubicada a 18 Km. de la ciudad de Cerro de Pasco, se trata de una iglesia construida en piedra, de estilo colonial data del siglo XVII.

El Parque Nacional de Yanachaga – Chemillen.- Se trata de uno de los parques nacionales protegidos por el estado, se encuentra ubicado en la provincia de Oxapampa, entre los distritos de Pozuzo, Huancabamba, Oxapampa y Villa Rica, abarcando una extensión de 122 mil hectáreas, con una diversidad botánica impresionante y muchas nuevas especies. Desde las punas altoandinas del parque se puede observar los paisajes, bosques tropicales, bosques de neblina y áreas pajonales. Entre sus principales especies vegetales destacan árboles como: ulcumano, cedro, nogal y roble, así como orquídeas, helechos y arbustos. En la fauna se distinguen 59 especies de mamíferos, entre los que destacan el lobo de río, el jaguar, el oso de anteojos, el machetero y el venado enano. Todas estas especies se encuentran en peligro de extinción. También destacan especies de aves, tales como: el gallito de las rocas, el águila arpía y el relojero.



Catarata de León.- Se encuentra a 5 km. del poblado de Villa Rica. Tiene una caída de 15 metros y se compone de las aguas del río Yeso. Al caer genera una neblina que descompone los rayos del sol formando los colores del arco iris.

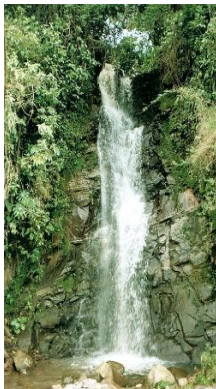

Catarata El Encanto.- Se ubica a 12 km. del poblado de Villa Rica. Cuenta con una caída de 30 metros y sus aguas se descomponen en tres niveles, que al caer forman con el reflejo del sol los colores del arco iris. El tamaño y la profundidad de sus pozas son ideales para nadar.

Puente Colgante de Pozuzo.- Ubicado en la localidad de Pozuzo, provincia de Oxapampa, se encuentra sobre el río Huancabamba y fue utilizado por los primeros colonos para cruzar el río. El puente fue un obsequio del Emperador Guillermo II de Prusia en 1914.



Iglesia de Santa Rosa.- Ubicada en la Plaza de Armas de la ciudad de Oxapampa, fue Inaugurada en 1940. Su construcción completa de madera en forma rectangular corresponde a la técnica tradicional de la zona de estilo europeo.

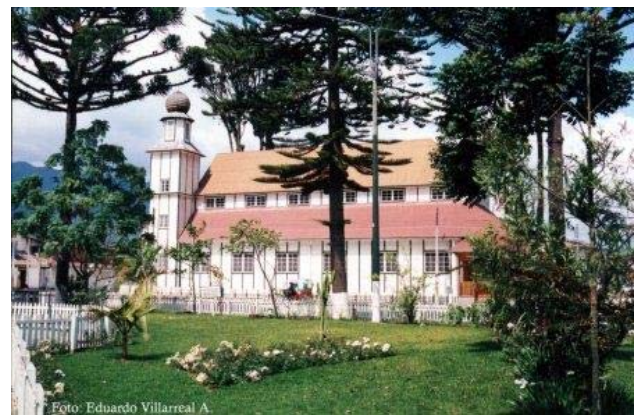

Casonas.- Algunas casas y demás edificaciones de Oxapampa son de madera y siguen el estilo implantado por los inmigrantes alemanes y austriacos.