



BANCO CENTRAL DE RESERVA DEL PERÚ

Huánuco: Síntesis de Actividad Económica - Noviembre 2023 -

**Departamento de Estudios Económicos
Sucursal Huancayo**

Enero de 2024

Actividad Primaria

- El **sector agropecuario** evidenció un aumento del 17,2 por ciento interanual en noviembre, justificado por la expansión de las actividades agrícola y pecuaria. El sector creció en 2,5 por ciento entre enero y noviembre, con relación a similar periodo de 2022, sustentado por la mayor oferta de los subsectores agrícola y pecuario.
- La **actividad minera** registró oferta por veinte meses consecutivos. Así, en noviembre, la producción evidenció un crecimiento del 46,0 por ciento interanual, explicado por la mayor oferta de cobre, plomo, zinc y plata, a partir de la reanudación de las operaciones en la minera Raura, luego de estar suspendida entre abril de 2020 y marzo de 2022.

Otros Indicadores de Actividad Económica

- Los **despachos de cemento** mostraron un resultado negativo por décimo mes consecutivo. En noviembre, se redujeron en 14,5 por ciento interanual. Los despachos decrecieron en 7,4 por ciento entre enero y noviembre, comparado a similar periodo de 2022.
- El **crédito directo total** alcanzó S/ 2 614 millones en noviembre, lo que significó un aumento de 9,2 por ciento interanual, influido por los mayores montos colocados por la Banca Múltiple, las Instituciones No Bancarias y el Banco de la Nación.
- La **inversión pública** sumó S/ 149 millones en noviembre, superior en 31,4 por ciento en términos reales respecto a similar mes de 2022, ante la expansión en los gobiernos, Nacional y Regional. Entre enero y noviembre, alcanzó S/ 990 millones, significando un incremento de 4,9 por ciento en términos reales respecto a similar periodo de 2022, influenciado por los gobiernos, Nacional y Regional.

Huánuco: Otros indicadores de actividad económica

(Variación % respecto a similar mes del año anterior)

	Jun.23	Jul.23	Ago.23	Set.23	Oct.23	Nov.23
Despachos de cemento 1/	↓ -10,9	↓ -8,6	↓ -0,3	↓ -2,8	↓ -6,5	↓ -14,5
Crédito total 2/	↑ 11,6	↑ 11,4	↑ 11,3	↑ 11,2	↑ 9,8	↑ 9,2
Crédito de consumo 2/	↑ 20,9	↑ 19,7	↑ 18,9	↑ 17,5	↑ 15,4	↑ 13,9
Crédito hipotecario 2/	↑ 5,4	↑ 3,7	↑ 3,7	↑ 3,0	↑ 2,5	↑ 2,8
Inversión pública 1/	↑ 14,5	↑ 4,6	↓ -1,5	↑ 14,9	↑ 7,1	↑ 31,4

1/ En términos reales.

2/ En términos nominales.

Fuentes: UNACEM, SBS y MEF.

La actividad agropecuaria creció en 17,2 por ciento interanual en noviembre, ante la expansión de las actividades agrícola y pecuaria. El sector creció en 2,5 por ciento entre enero y noviembre, con relación a similar periodo de 2022, por los subsectores agrícola y pecuario.

Huánuco: Producción de principales productos agropecuarios 1/

(Miles de toneladas)

Subsectores	Estructura Porcentual 2021 /2	Noviembre			Enero - Noviembre		
		2 022	2 023	Var. %	2 022	2 023	Var. %
AGRÍCOLA	74,4			21,0			2,6
Orientada al mercado interno 2/	61,0			24,5			1,1
Papa Blanca	16,2	58,7	77,8	32,6	400,1	396,8	-0,8
Papa Amarilla+Color	10,8	39,1	51,9	32,6	266,8	264,5	-0,8
Plátano	5,9	19,4	19,5	0,2	213,1	214,1	0,5
Yuca	1,5	4,8	5,2	7,4	59,8	63,9	6,7
Arroz Cáscara	2,4	4,8	5,3	10,1	51,7	56,9	9,9
Zapallo	0,7	0,5	1,0	90,7	25,5	23,8	-6,6
Olluco	0,7	0,9	0,0	-100,0	21,9	18,8	-14,2
Maíz Amiláceo	1,5	0,0	0,0	-	18,2	16,8	-7,8
Orientada al mercado externo y agroindustria 2/	13,4			9,4			0,7
Maíz A. Duro	1,8	0,8	1,5	85,7	34,5	33,8	-2,0
Cacao	6,1	1,2	1,2	4,5	15,4	15,7	1,9
Café	4,5	0,3	0,3	1,0	12,4	12,4	0,1
PECUARIO	25,6			5,5			2,2
Vacuno 3/	16,2	4,2	4,6	9,0	45,1	46,8	3,7
Porcino 3/	2,9	0,9	0,8	-14,7	9,7	9,2	-5,3
Ovino 3/	1,6	0,3	0,4	5,7	4,1	4,1	0,7
Leche	3,8	4,5	4,8	6,1	56,3	58,4	3,7
SECTOR AGROPECUARIO	100,0			17,2			2,5

1/ Cifras preliminares.

2/ Estimado a precios de 2007.

3/ Peso de animales en pie.

Fuente: MINAGRI.

Elaboración: BCRP - Sucursal Huancayo. Departamento de Estudios Económicos.

- El subsector **agrícola** creció en 21,0 por ciento en noviembre, explicado por el aumento de la oferta de papa, arroz cáscara, zapallo, yuca, plátano, café, cacao y maíz amarillo duro. En el caso de papa, se debió al incremento de siembras, motivadas por los mayores precios de mercado.
- La actividad agrícola creció en 2,6 por ciento interanual entre enero y noviembre, influenciado por la mayor producción de arroz cáscara, yuca, plátano, arveja grano verde, cebada grano, naranja, café y cacao.
- La producción **pecuaria** aumentó en 5,5 por ciento en noviembre, respecto de similar mes de 2022, debido a la mayor producción de leche, lana, fibra de alpaca, además de carnes de, vacuno, ave, ovino, caprino y alpaca. Entre enero y noviembre, creció en 2,2 por ciento respecto a similar periodo de 2022, destacando la expansión en la oferta de leche, fibra de alpaca y carnes de, vacuno, ovino y alpaca, entre los principales.

La actividad minera creció en 46,0 por ciento interanual en noviembre, ante la mayor producción de cobre, plomo, zinc y plata.

Huánuco: Producción Minera 1/

(Var. % real respecto al mismo periodo del año anterior)

	Estructura ^{2/}		Noviembre			Enero - Noviembre			
	2 023	2 022	2 023	Var. %	Contrib. %	2 022	2 023	Var. %	Contrib. %
Cobre (TMR)	8,1	94	165	74,5	4,4	370	1 603	333,5	18,4
Plomo (TMR)	13,3	481	1 034	114,8	11,3	2 328	8 193	251,9	28,3
Zinc (TMR)	61,3	2 809	3 655	30,1	21,0	11 078	30 884	178,8	116,5
Plata (Kg.R)	17,3	3 258	5 343	64,0	9,2	17 226	48 841	183,5	33,2
Total ^{1/2/}	100,0			46,0	46,0			196,4	196,4

1/ Cifras preliminares.

2/ A precios de 2007.

Fuente: INEI y MINEM.

Elaboración: BCRP - Sucursal Huancayo. Departamento de Estudios Económicos.

- La **actividad minera** registró producción por veinte meses consecutivos. Así, en noviembre, la producción evidenció un crecimiento del 46,0 por ciento interanual, explicado por la mayor oferta de cobre, plomo, zinc y plata, a partir de la reanudación de las operaciones en la minera Raura, luego de estar suspendida entre abril de 2020 y marzo de 2022.
- La producción del departamento se concentra en la minera Raura, ubicada en la cumbre de la Cordillera Occidental, entre los departamentos de Huánuco (provincia de Lauricocha, distrito de San Miguel de Cauri) y Lima (provincia de Oyón).

Huánuco: Crecimiento de la producción minera 1/

(Var.% real respecto a similar mes del año anterior)

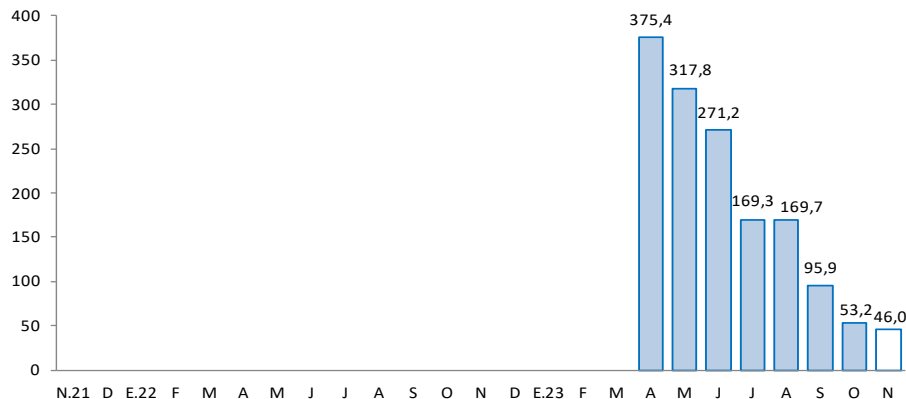

1/ Estimado a precios de 2007

Fuente: MINEM.

Los despachos de cemento decrecieron en 14,5 por ciento interanual, explicado por una menor demanda privada. Entre enero y noviembre, los despachos disminuyeron en 7,4 por ciento respecto a similar periodo de 2022.

Huánuco: Despachos de cemento (Var.% respecto a similar mes del año anterior)

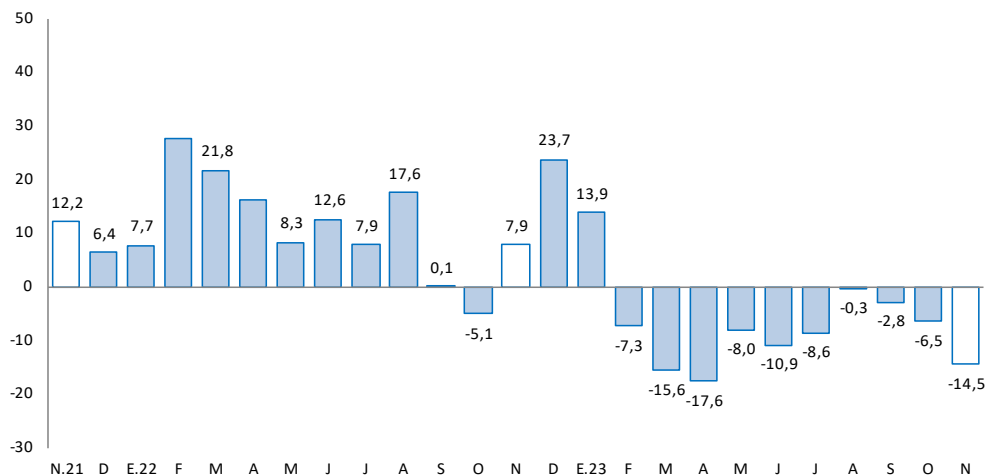

Fuente: UNACEM.

- Los **despachos de cemento** registraron un resultado negativo por décimo mes consecutivo. En noviembre, se redujeron en 14,5 por ciento interanual, explicado por una menor inversión privada, toda vez que se incrementó la demanda para obras públicas.
- Los despachos decrecieron en 7,4 por ciento entre enero y noviembre, comparado a similar periodo de 2022, influenciado por la disminución de la ejecución de obras públicas en los gobiernos locales.

El crédito directo total creció en 9,2 por ciento interanual en noviembre, influenciado por los mayores créditos a empresas y personas.

Huánuco: Crédito Directo

(Saldos a fin de periodo en millones de soles, con Tipo de Cambio Fijo)

	Estructura %	Saldo en millones de soles con TFC 1/		Tasas de crecimiento (%)	
		oct-23	nov-23	Mes	12 Meses
anco de la Nación^{2/}	7,4	191	193	1,5	25,7
grobanco^{3/}	0,4	11	12	1,4	-18,7
Banca Múltiple	53,8	1 412	1 405	-0,5	6,8
Instituciones No Bancarias	38,4	999	1 004	0,5	10,3
Financieras	11,0	291	289	-0,8	6,9
Cajas Municipales	25,6	661	668	1,1	11,8
Cajas Rurales	1,8	47	47	0,3	12,0
Total	100,0	2 613	2 614	0,02	9,2
Empresas	56,3	1 471	1 472	0,04	7,0
Personas	43,7	1 142	1 142	0,0	12,1
Consumo	37,1	969	969	-0,04	13,9
Hipotecario	6,6	173	174	0,2	2,8
En MN	99,5	2 599	2 600	0,0	9,3
En ME	0,5	14	14	-0,8	-11,3

1/ Se utiliza tipo de cambio fijo (TCF) a diciembre de 2019 (S/ 3,31 por dólar).

considera sólo los créditos de consumo e hipotecario.

o considera los créditos a las demás empresas del sistema financiero

nte: SBS.

oración: BCRP - Sucursal Huancayo. Departamento de Estudios Económicos.

- La **morosidad** alcanzó 5,7 por ciento en octubre último, mayor en 0,5 de punto porcentual comparado a octubre de 2022. Los mayores ratios se registraron en Agrobanco (62,8 por ciento), Cajas Rurales (6,6 por ciento), Banca Múltiple (6,2 por ciento), Financieras (5,8 por ciento) y Cajas Municipales (4,5 por ciento).

Huánuco: Crecimiento del crédito directo

(Var.% con respecto a similar mes del año anterior, con Tipo de Cambio Fijo)

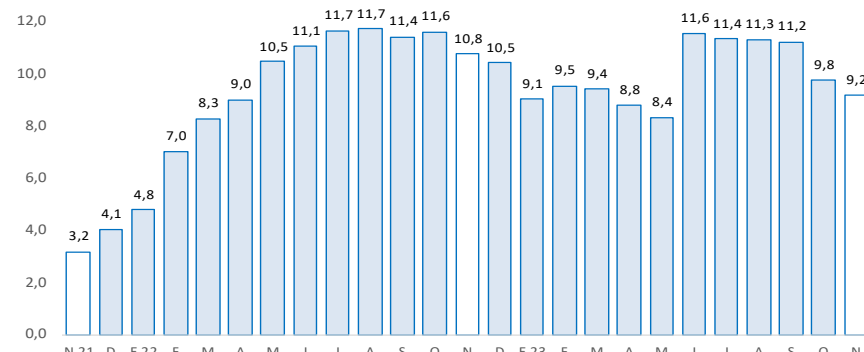

Fuente: SBS y AFP.

Huánuco: Tasa de morosidad 1/

(Porcentaje)

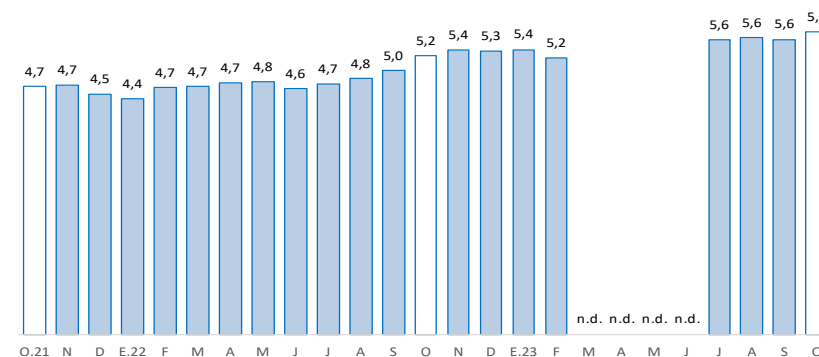

1/ Morosidad = (créditos vencidos + créditos en cobranza judicial) / créditos totales.

Fuente: SBS y AFP.

Los depósitos en Huánuco crecieron en 5,4 por ciento interanual en noviembre, debido a la mayor captación de depósitos a plazo y a la vista.

Huánuco: Depósitos

(Saldos a fin de periodo en millones de soles, con Tipo de Cambio Fijo)

	Estructura %	Saldo en millones de soles con TCF 1/		Tasas de crecimiento (%)	
		oct-23	nov-23	Mes	12 Meses
Banco de la Nación	29,2	519	532	2,5	3,3
Banca Múltiple	53,1	962	966	0,4	3,2
Instituciones No Bancarias	17,7	312	323	3,3	16,9
Financieras	1,4	25	26	5,9	-2,6
Cajas Municipales	15,9	281	290	3,1	18,7
Cajas Rurales	0,4	7	7	2,4	29,1
TOTAL	100,0	1 794	1 821	1,5	5,4
Vista	16,6	304	302	-0,4	0,3
Ahorro	57,3	1 023	1 044	2,0	-3,6
A plazo	26,1	467	475	1,7	38,6
En MN	89,7	1 608	1 633	1,6	6,5
En ME	10,3	186	188	1,2	-3,2

1/ Se utiliza tipo de cambio fijo (TCF) a diciembre de 2019 (S/ 3,31 por dólar).

Fuente: SBS.

Elaboración: BCRP - Sucursal Huancayo. Departamento de Estudios Económicos.

Huánuco: Crecimiento de los depósitos

(Var.% real con respecto a similar mes del año anterior, con Tipo de Cambio Fijo)

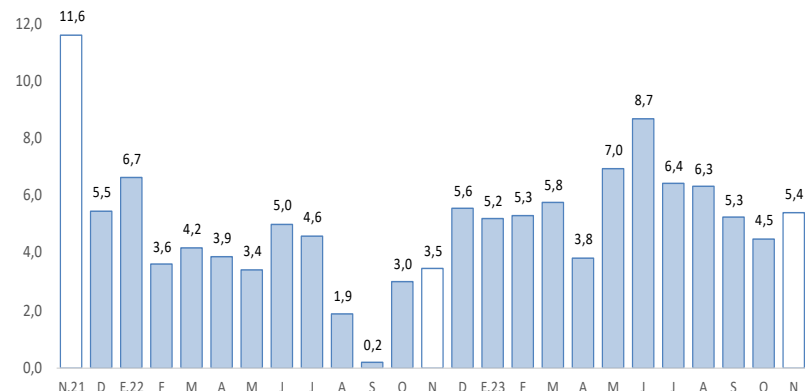

Fuente: SBS y AFP.

La inversión pública creció en 31,4 por ciento interanual en noviembre; mientras que se incrementó en 4,9 por ciento entre enero y noviembre, comparado a similar periodo de 2022.

Huánuco: Ejecución del presupuesto público de inversiones 1/ 2/ (En millones de soles)

Estructura	Noviembre			Enero - Noviembre		
	2022	2023	V% Real	2022	2023	V% Real
Gobierno Nacional	39,2	65	128,5	383	508	24,9
Gobierno Regional	16,5	38	46,2	120	206	61,2
Gobiernos Locales	44,2	46	-22,2	386	277	-32,5
Total	100,0	149	31,4	890	990	4,9

1/ Preliminar. Información actualizada al 30 de noviembre de 2023

Fuente: MEF

Elaboración: BCRP - Sucursal Huancayo. Departamento de Estudios Económicos.

La inversión pública totalizó S/ 149 millones en noviembre, mayor en 31,4 por ciento en términos reales respecto a similar mes de 2022, ante la expansión en los gobiernos, Nacional y Regional. Entre enero y noviembre, acumuló S/ 990 millones, significando un incremento de 4,9 por ciento en términos reales respecto a similar periodo de 2022, influenciado por los gobiernos, Nacional y Regional.

- Entre los **principales proyectos** que se ejecutaron entre enero y noviembre, en el Gobierno Nacional destacaron el “Mejoramiento de la carretera Huánuco - Conococha, sector: Huánuco - La Unión - Huallanca” con un gasto devengado de S/ 230 millones; y el “Mejoramiento y ampliación del establecimiento de salud Llata, provincia de Huamalíes” con un gasto de S/ 62 millones.
- En el Gobierno Regional, destacaron el “Mejoramiento y ampliación de los servicios de protección contra desbordes de agua en el centro poblado urbano de Llicua, distrito de Amarilis, provincia de Huánuco” con un gasto devengado de S/ 17 millones; y el “Mejoramiento de los servicios del Establecimiento de Salud Estratégico de Baños, provincia de Lauricocha” con un gasto de S/ 12 millones.
- En los gobiernos locales, resaltaron la “Ampliación y mejoramiento del sistema de agua potable y alcantarillado del distrito de Tournavista, provincia de Puerto Inca” con un gasto de S/ 7 millones; y el “Mejoramiento de los servicios de salud del establecimiento de salud estratégico San Rafael, provincia de Ambo” con un gasto de S/ 6 millones.

Huánuco: Crecimiento de la ejecución del presupuesto público de inversiones (Var.% real)

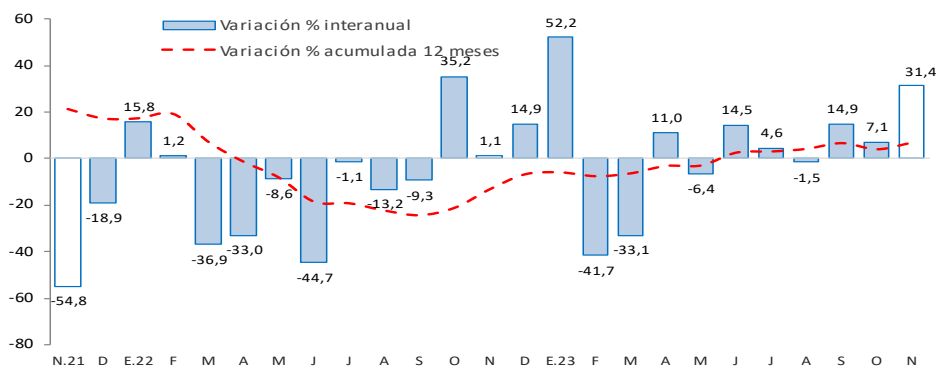

Fuente: MEF.