



BANCO CENTRAL DE RESERVA DEL PERÚ

Huancavelica: Síntesis de Actividad Económica - Noviembre 2023 -

**Departamento de Estudios Económicos
Sucursal Huancayo**

Enero de 2024

Actividad Primaria

- El **sector agropecuario** decreció en 23,9 por ciento interanual en noviembre, explicado por la menor actividad agrícola y pecuaria. El sector se contrajo en 5,2 por ciento entre enero y noviembre, con relación a igual periodo de 2022, ante la menor oferta de los subsectores agrícola y pecuario.
- La **actividad minera** aumentó en 50,8 por ciento interanual en noviembre, sustentada por la mayor producción de cobre y zinc. Entre enero y noviembre, el sector se expandió en 33,6 por ciento, respecto a igual periodo de 2022, influenciado por la mayor producción de cobre, zinc y plomo.

Otros Indicadores de Actividad Económica

- Los **despachos locales de cemento** se redujeron en 0,6 por ciento en noviembre, explicado por la menor inversión pública de las municipalidades y del Gobierno Regional. Los despachos disminuyeron en 1,4 por ciento entre enero y noviembre, con relación a similar periodo de 2022, explicado por la menor ejecución de obras públicas en las municipalidades y el Gobierno Regional.
- El **crédito directo total** ascendió a S/ 689 millones en noviembre, registrando una expansión de 17,4 por ciento, respecto a igual mes de 2022, destacando los montos otorgados por las Cajas Municipales y la Banca Múltiple.
- La **inversión pública** alcanzó S/ 95 millones en noviembre, superior en 12,2 por ciento interanual en términos reales, debido a la mayor inversión en el Gobierno Nacional (175,5 por ciento). Sin embargo, entre enero y noviembre, acumuló una ejecución de S/ 701 millones, reportando una contracción de 5,3 por ciento, con relación a igual periodo de 2022, asociada a los menores desembolsos en las municipalidades y el Gobierno Regional.

Huancavelica: Otros indicadores de actividad económica (Variación % respecto a similar mes del año anterior)

	Jun.23	Jul.23	Ago.23	Set.23	Oct.23	Nov.23
Despachos de cemento 1/	↓ -29,1	↑ 37,9	↑ 5,0	↑ 26,1	↓ -4,1	↓ -0,6
Crédito total 2/	↑ 17,3	↑ 17,4	↑ 18,3	↑ 17,9	↑ 12,3	↑ 17,4
Crédito de consumo 2/	↑ 18,1	↑ 18,7	↑ 16,9	↑ 16,6	↑ 15,9	↑ 14,9
Crédito hipotecario 2/	↑ 9,4	↑ 6,4	↑ 9,3	↑ 6,7	↑ 9,0	↑ 8,0
Inversión pública 1/	↑ 37,9	↓ -18,0	↓ -9,4	↑ 22,0	↑ 29,5	↑ 12,2

1/ En términos reales.

2/ En términos nominales.

Fuentes: UNACEM, SBS y MEF.

El sector agropecuario disminuyó en 23,9 por ciento interanual en noviembre, influenciado por la menor actividad agrícola y pecuaria. Entre enero y noviembre, el sector se contrajo en 5,2 por ciento, con relación a igual periodo de 2022, justificado por la menor oferta de los subsectores agrícola y pecuario.

Huancavelica: Producción de principales productos agropecuarios 1/ (En toneladas)

Subsectores	Estructura Porcentual 2021 /2	Noviembre			Enero - Noviembre		
		2 022	2 023	Var.%	2 022	2 023	Var.%
AGRÍCOLA	78,1			-42,8			-5,4
Orientada al mercado interno 2/	72,9			-44,9			-6,4
Papa	30,0	10,9	4,4	-59,8	327,0	284,9	-12,9
Alfalfa	6,4	14,5	16,2	11,5	187,6	200,3	6,8
Maíz amiláceo	9,4	0,0	0,0	-	34,6	31,7	-8,3
Cebada grano	3,5	0,0	0,0	-	19,0	20,1	5,6
Arveja grano verde	3,3	0,5	0,2	-58,8	22,4	18,9	-15,7
Olluco	1,6	0,0	0,0	-	15,4	16,1	4,8
Frijol grano seco	6,3	0,0	0,0	-53,6	11,5	14,8	27,9
Haba grano seco	2,6	0,0	0,0	-	10,1	9,2	-9,3
Orientada al mercado externo y agroindustria 2/	5,1			125,0			5,1
Palta	4,3	0,1	0,2	125,0	24,6	26,2	6,5
Quinua	0,7	0,0	0,0	-	2,5	2,3	-8,1
Caña de azúcar	0,0	0,0	0,0	-	1,2	1,1	-8,0
PECUARIO	21,9			-3,7			-4,4
Vacuno 3/	6,5	0,3	0,2	-6,2	2,8	2,6	-6,8
Alpaca 3/	2,2	0,0	0,0	-2,6	0,5	0,5	-3,0
Ovino 3/	3,8	0,1	0,1	-2,3	1,2	1,1	-4,4
Leche	4,4	1,7	1,7	-1,7	20,4	20,1	-1,6
SECTOR AGROPECUARIO	100,0			-23,9			-5,2

1/ Cifras preliminares.

2/ Estimado a precios de 2007.

3/ Peso neto.

Fuente: MINAGRI.

Elaboración: BCRP - Sucursal Huancayo. Departamento de Estudios Económicos.

- El **subsector agrícola** se contrajo en 42,8 por ciento interanual en noviembre, explicado por la menor oferta de papa, arveja grano verde y frijol grano seco.
- Entre enero y noviembre, la actividad agrícola se redujo en 5,4 por ciento interanual, sustentado por la menor producción de papa, maíz amiláceo, arveja grano verde y haba grano seco.
- La **producción pecuaria** disminuyó en 3,7 por ciento interanual en noviembre, asociada a la menor producción de huevo, leche, y carnes de vacuno, ovino, alpaca, porcino y ave. Entre enero y noviembre, el subsector pecuario se contrajo en 4,4 por ciento, respecto a igual periodo de 2022, ante la menor oferta de huevo, leche, fibra de alpaca, fibra de llama, lana, además de todas las carnes.

La producción minera se expandió en 50,8 por ciento interanual en noviembre, explicada por la mayor producción de cobre y zinc. Entre enero y noviembre, el sector aumentó en 33,6 por ciento, respecto a igual periodo de 2022.

Huancavelica: Producción Minera 1/ (Var. % real respecto al mismo periodo del año anterior)

	Estructura ^{2/}		Noviembre			Enero - Noviembre			
	2 022	2 022	2 023	Var. %	Contrib. %	2 022	2 023	Var. %	Contrib. %
Cobre (TMR)	6,8	125	1 337	967,1	57,7	1 440	7 816	442,7	30,6
Plata (Kg.R)	39,8	12 263	10 244	-16,5	-6,8	117 996	112 138	-5,0	-2,0
Zinc (TMR)	19,2	982	1 114	13,5	2,5	10 186	11 599	13,9	2,7
Plomo (TMR)	24,8	1 677	1 542	-8,1	-2,1	16 048	17 654	10,0	2,5
Oro (Kg.R)	9,3	46	43	-6,1	-0,5	480	472	-1,7	-0,2
TOTAL ^{1/2/}	100,0			50,8	50,8			33,6	33,6

1/ Cifras preliminares.

2/ A precios de 2007.

Fuente: INEI y MINEM.

Elaboración: BCRP - Sucursal Huancayo. Departamento de Estudios Económicos.

- En noviembre, la **producción minera** creció en 50,8 por ciento interanual, sustentada por la mayor producción de cobre (967,1 por ciento) y zinc (13,5 por ciento).
- El sector se expandió en 33,6 por ciento entre enero y noviembre, con relación a similar periodo de 2022, ante el incremento de la producción de cobre (442,7 por ciento), zinc (13,9 por ciento) y plomo (10,0 por ciento).

Huancavelica: Crecimiento de la producción minera 1/ (Var. % real respecto a similar mes del año anterior)

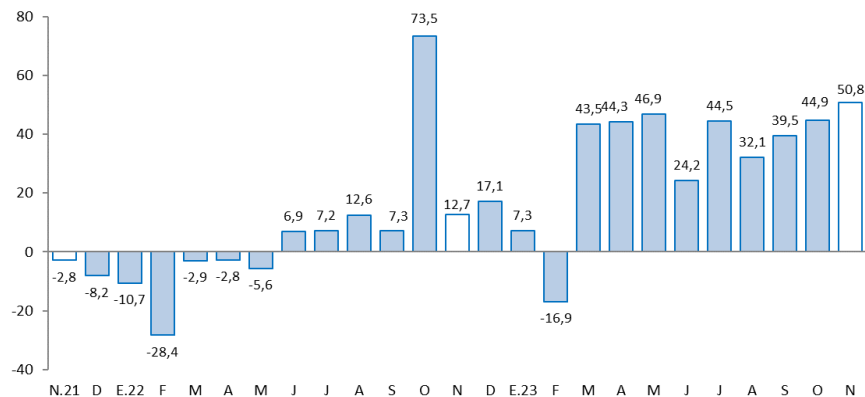

1/ Estimado a precios de 2007

Fuente: MINEM.

Los despachos de cemento se redujeron en 0,6 por ciento interanual en noviembre. Entre enero y noviembre, los despachos acumularon una disminución de 1,4 por ciento, respecto a similar periodo de 2022.

Huancavelica: Despachos de cemento (Var.% respecto a similar mes del año anterior)

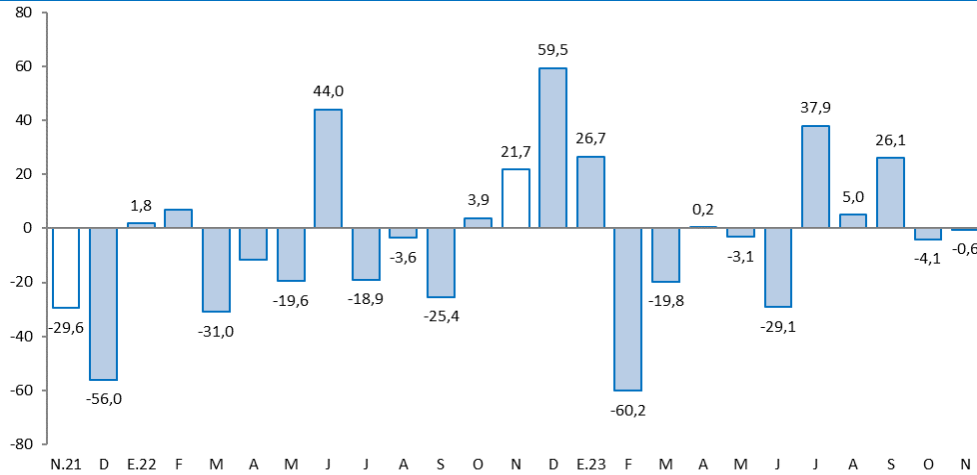

Fuente: UNACEM.

- Los **despachos de cemento** en Huancavelica decrecieron en 0,6 por ciento en noviembre, ante la menor inversión de las municipalidades y del Gobierno Regional.
- Entre enero y noviembre, los despachos se redujeron en 1,4 por ciento, comparado a similar periodo de 2022, explicado por la menor ejecución de obras públicas en las municipalidades y el Gobierno Regional.

El crédito directo total creció en 17,4 por ciento interanual en noviembre, sustentado por los mayores créditos a empresas y personas.

Huancavelica: Crédito Directo

(Saldos a fin de periodo en millones de soles)

	Estructura %	Saldo en millones de soles con TFC 1/		Tasas de crecimiento (%)	
		oct-23	nov-23	Mes	12 Meses
Banco de la Nación^{2/}	9,1	61	63	3,4	36,1
Banca Múltiple	15,9	76	110	43,6	44,2
Instituciones No Bancarias	75,0	514	517	0,6	11,2
Financieras	11,5	79	79	0,0	0,7
Cajas Municipales	63,0	431	434	0,7	13,8
Cajas Rurales	0,5	3	3	-2,4	-24,6
Total	100,0	651	689	5,9	17,4
Empresas	62,1	390	428	9,7	19,3
Personas	37,9	261	261	0,2	14,5
Consumo	35,6	245	246	0,2	14,9
Hipotecario	2,2	15	15	0,1	8,0
En MN	99,8	651	688	5,7	17,2
En ME	0,2	0	1	450,4	459,8

1/ Se utiliza tipo de cambio fijo (TCF) a diciembre de 2022 (S/ 3,81 por dólar).

2/ Considera sólo los créditos de consumo e hipotecario.

Fuente: SBS.

Elaboración: BCRP - Sucursal Huancayo. Departamento de Estudios Económicos.

- La **cartera morosa** alcanzó 4,1 por ciento en octubre último, superior en 0,4 de punto porcentual respecto de similar mes de 2022. Las mayores tasas de morosidad se registraron en la Banca Múltiple (7,8 por ciento), Cajas Rurales (6,9 por ciento), Financieras (5,5 por ciento), Cajas Municipales (3,1 por ciento) y Banco de la Nación (2,7 por ciento).

Huancavelica: Crecimiento del crédito directo

(Var.% nominal con respecto a similar mes del año anterior)

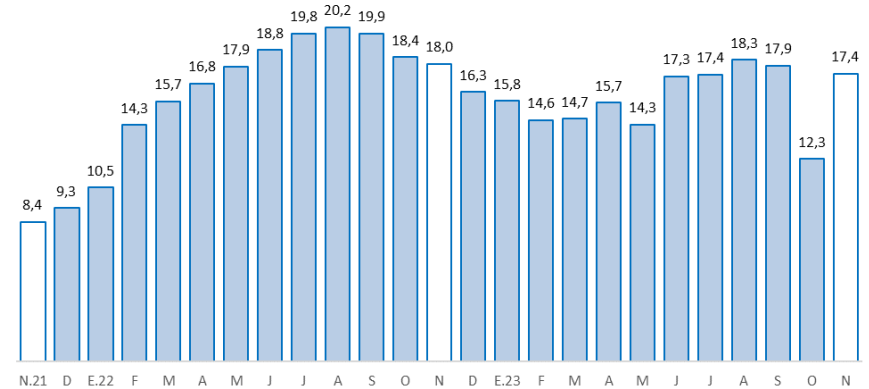

Fuente: SBS y AFP.

Huancavelica: Tasa de morosidad 1/

(Porcentaje)

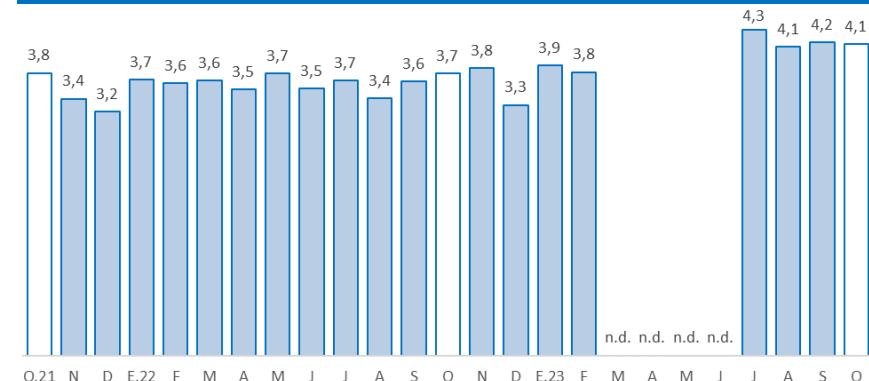

1/ Morosidad = (créditos vencidos + créditos en cobranza judicial) / colocaciones brutas.

n.d.: Información no disponible.

Fuente: SBS y AFP.

Los depósitos en Huancavelica aumentaron en 5,9 por ciento interanual en noviembre, asociado a las mayores captaciones a plazo y a la vista.

Huancavelica: Depósitos

(Saldos a fin de periodo en millones de soles)

	Estructura %	Saldo en millones de soles con TCF 1/		Tasas de crecimiento (%)	
		oct-23	nov-23	Mes	12 Meses
Banco de la Nación	49,4	327	327	0,0	3,4
Banca Múltiple	19,1	115	126	9,5	-4,0
Instituciones No Bancarias	31,5	203	208	2,7	18,0
Financieras	2,4	15	16	2,5	11,1
Cajas Municipales	29,1	187	192	2,7	18,7
Cajas Rurales	0,0	0	0	22,5	-31,7
TOTAL	100,0	645	661	2,5	5,9
Vista	23,8	148	157	6,2	4,8
Ahorro	51,5	336	341	1,3	-1,2
A plazo	24,7	160	163	1,8	26,5
En MN	98,6	638	652	2,3	5,9
En ME	1,4	7	9	26,3	11,4

1/ Se utiliza tipo de cambio fijo (TCF) a diciembre de 2022 (S/ 3,81 por dólar).

Fuente: SBS.

Elaboración: BCRP - Sucursal Huancayo. Departamento de Estudios Económicos.

Huancavelica: Crecimiento de los depósitos

(Var.% nominal con respecto a similar mes del año anterior)

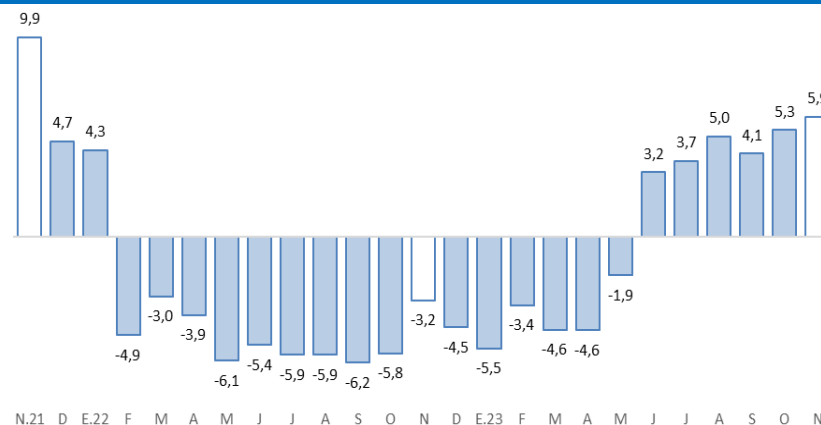

Fuente: SBS y AFP.

La inversión pública alcanzó S/ 95 millones en noviembre, superior en 12,2 por ciento interanual. Sin embargo, entre enero y noviembre, se redujo en 5,3 por ciento, respecto a igual periodo de 2022.

Huancavelica: Ejecución del presupuesto público de inversiones 1/ 2/ (En millones de soles)

	Estructura		Noviembre			Enero - Noviembre		
	2022	2023	2022	2023	V% Real	2022	2023	V% Real
Gobierno Nacional	22,7	16	45	175,5	177	237	25,4	
Gobierno Regional	28,4	21	6	-70,3	190	188	-7,3	
Gobiernos Locales	48,9	45	43	-6,5	329	277	-20,7	
Total	100,0	81	95	12,2	696	701	-5,3	

1/ Preliminar. Información actualizada al 30 de noviembre de 2023

Fuente: MEF

Elaboración: BCRP - Sucursal Huancayo. Departamento de Estudios Económicos.

Huancavelica: Crecimiento de la ejecución del presupuesto público de inversiones (Var. % real)

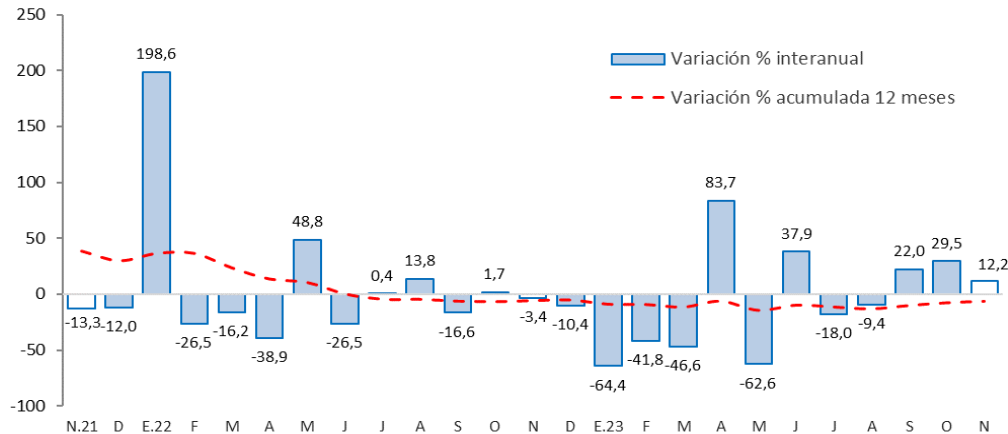

Fuente: MEF.

La **inversión pública** en Huancavelica ascendió a S/ 95 millones en noviembre, mayor en 12,2 por ciento interanual en términos reales, explicada por la expansión de la inversión en el Gobierno Nacional. En el acumulado a noviembre, la inversión pública sumó S/ 701 millones, registrando una contracción de 5,3 por ciento, respecto a igual periodo de 2022, asociada a los menores desembolsos en las municipalidades y el Gobierno Regional.

- Entre los **principales proyectos** que se ejecutaron entre enero y noviembre, destacaron en el Gobierno Nacional el “Mejoramiento de la carretera Dv. Lirio - Acoria - Dv. Arizona, por niveles de servicio, distrito de Acoria, provincia de Huancavelica” con un gasto devengado de S/ 79 millones; y el “Mejoramiento de la carretera Dv. Salcabamba – Colcabamba – Campo Armiño – Pichiu, por niveles de servicio, provincia de Tayacaja” con un gasto de S/ 44 millones.
- En el Gobierno Regional, sobresalieron los proyectos de “Mejoramiento de la carretera Huancavelica - Yauli - Pucapampa” con un gasto de S/ 51 millones; y el “Mejoramiento de la carretera Pucapampa – Ccasapata – Chuñunapampa – Tinquerccasa - Padre Rumi - Paucara” con un gasto devengado de S/ 23 millones.
- En los gobiernos locales, los mayores desembolsos se registraron en la “Rehabilitación del interceptor, buzones de alcantarillado y el muro de protección en el malecón Independencia, distrito de Ascensión, provincia de Huancavelica” con un gasto de S/ 7 millones; y el “Mejoramiento del servicio de seguridad ciudadana de la ciudad de Lircay, distrito de Lircay, provincia de Angaraes” con un gasto devengado de S/ 6 millones.