



BANCO CENTRAL DE RESERVA DEL PERÚ

Pasco: Síntesis de Actividad Económica - Junio 2022 -

**Departamento de Estudios Económicos
Sucursal Huancayo**

Agosto de 2022

Actividad Primaria

- El **sector agropecuario** evidenció un decrecimiento de 9,2 por ciento interanual en junio, sustentado en la reducción de las actividades agrícola y pecuaria. Entre enero y junio, disminuyó en 5,9 por ciento respecto a similar periodo de 2021, ante el resultado negativo de la actividad agrícola.
- La **actividad minera** mostró un resultado negativo por segundo mes consecutivo. En junio, se redujo en 7,2 por ciento interanual, ante la disminución en la producción de oro, zinc y plata. El sector aumentó ligeramente en 0,4 por ciento entre enero y junio, respecto de similar periodo de 2021, explicado por los incrementos de cobre, oro y plomo.

Otros Indicadores de Actividad Económica

- Los **despachos de cemento** registraron un resultado negativo luego de cinco meses de crecimiento continuo. En junio, disminuyó ligeramente en 0,8 por ciento interanual, debido a una menor inversión privada. Los despachos de cemento aumentaron interanualmente en 13,5 por ciento entre enero y junio, asociado al mejor desempeño de la inversión pública.
- El **crédito directo total** alcanzó S/ 988 millones en junio, significando un crecimiento de 12,2 por ciento respecto a similar mes de 2021, sobresaliendo los mayores montos otorgados por la Banca Múltiple, Banco de la Nación e Instituciones No Bancarias. Por tipo, crecieron los créditos a empresas (15,8 por ciento) y de consumo (8,7 por ciento); no obstante, la reducción en los créditos hipotecarios (-7,5 por ciento).
- La **inversión pública** sumó S/ 41 millones, superior en 2,6 por ciento interanual en términos reales, ante el incremento en el Gobierno Nacional (122,8 por ciento). Entre enero y junio, acumuló una ejecución de S/ 192 millones, superior en 13,3 por ciento respecto a similar periodo de 2021, ante los incrementos de desembolsos en los gobiernos, Nacional (33,8 por ciento) y Regional (22,2 por ciento).

Pasco: Otros indicadores de actividad económica

(Variación % respecto a similar mes del año anterior)

	Ene.22	Feb.22	Mar.22	Abr.22	May.22	Jun.22
Despachos de cemento 1/	↑ 14,1	↑ 26,7	↑ 31,4	↑ 16,7	↑ 1,7	↓ -0,8
Crédito total 2/	↑ 7,0	↑ 9,8	↑ 11,2	↑ 11,2	↑ 11,8	↑ 12,2
Crédito de consumo 2/	↑ 1,3	↑ 2,7	↑ 4,8	↑ 6,1	↑ 7,6	↑ 8,7
Crédito hipotecario 2/	↓ -4,4	↓ -4,5	↓ -4,9	↓ -4,0	↓ -1,0	↓ -7,5
Inversión pública 1/	↑ 69,5	↑ 74,8	↑ 47,5	↓ -15,4	↓ -2,3	↑ 2,6

1/ En términos reales.

2/ En términos nominales.

Fuentes: UNACEM, MINCETUR, SBS y MEF.

El sector agropecuario decreció en 9,2 por ciento interanual en junio, ante las reducciones de las actividades agrícola y pecuaria. En dicha línea, el sector disminuyó interanualmente en 5,9 por ciento entre enero y junio.

Pasco: Producción de principales productos agropecuarios 1/ (En toneladas)

Subsectores	Estructura Porcentual 2021 /2	Junio			Enero - Junio		
		2 021	2 022	Var.%	2 021	2 022	Var.%
AGRÍCOLA	81,7			-10,1			-7,2
2/	56,1			-2,7			-4,5
Papa	14,3	55,3	54,6	-1,3	149,8	134,9	-10,0
Plátano	4,9	7,0	7,2	2,5	41,3	42,7	3,4
Yuca	3,3	4,8	6,2	28,8	28,1	33,9	20,5
Rocoto	10,6	5,0	3,4	-33,2	27,1	23,9	-11,7
Granadilla	7,7	2,9	2,3	-21,1	16,1	14,1	-12,8
Maíz Choclo	1,0	1,8	0,7	-61,8	9,6	11,5	20,1
Zapallo	1,0	1,2	1,8	51,3	6,8	8,4	24,0
Olluco	0,7	4,6	5,9	28,4	6,3	6,9	9,1
Orientada al mercado externo y agroindustria 2/	25,6			-17,9			-13,4
Café	19,8	10,2	8,2	-19,7	17,8	14,6	-17,8
Maíz A. Duro	0,8	0,5	0,7	38,3	4,6	5,7	22,0
Cacao	4,1	0,4	0,5	11,4	2,3	2,5	9,2
PECUARIO	18,3			-0,6			1,5
Vacuno 3/	5,6	0,4	0,4	2,8	1,8	1,8	1,7
Alpaca 3/	1,2	0,0	0,0	-2,1	0,2	0,2	0,2
Ovino 3/	2,9	0,2	0,2	0,3	0,7	0,7	0,3
Leche	5,6	3,2	3,1	-5,7	19,3	19,9	2,9
SECTOR AGROPECUARIO	100,0			-9,2			-5,9

1/ Cifras preliminares.

2/ Estimado a precios de 2007.

3/ Peso neto.

Fuente: MINAGRI.

Elaboración: BCRP - Sucursal Huancayo. Departamento de Estudios Económicos.

- El subsector **agrícola** se contrajo en 10,1 por ciento interanual en junio, explicado por la disminución en la oferta de papa, maíz choclo, rocoto, granadilla, caigua y café.

- La actividad agrícola decreció en 7,2 por ciento interanual entre enero y junio, justificado por la menor producción de papa, rocoto, granadilla, palta y café

- La producción **pecuaria** decreció ligeramente en 0,6 por ciento interanual en junio, debido a la menor producción de huevo, leche y carnes de, ave y alpaca. Entre enero y junio, aumentó en 1,5 por ciento respecto a similar periodo de 2021.

La producción minera decreció en 7,2 por ciento interanual en junio, ante la menor producción de oro, zinc y plata; sin embargo, aumentó en 0,4 por ciento entre enero y junio, respecto a similar periodo de 2021.

Pasco: Producción Minera 1/

(Var. % real respecto al mismo periodo del año anterior)

	Estructura ^{2/}		Junio			Enero - Junio			
	2021	2021	2022	Var. %	Contrib. %	2021	2022	Var. %	Contrib. %
Cobre (TMR)	26,6	4 333	4 406	1,7	0,5	24 618	25 983	5,5	1,5
Oro (Kg.R)	3,6	156	136	-12,9	-0,5	769	937	21,8	0,7
Zinc (TMR)	35,1	14 027	12 057	-14,0	-4,9	82 435	79 870	-3,1	-1,1
Plata (Kg.R)	21,9	49 700	41 935	-15,6	-3,4	304 436	274 035	-10,0	-2,3
Plomo (TMR)	12,7	5 963	6 550	9,8	1,2	35 078	39 678	13,1	1,6
Total ^{1/ 2/}	100,0			-7,2	-7,2			0,4	0,4

1/ Cifras preliminares.

2/ A precios de 2007.

Fuente: INEI y MINEM.

Elaboración: BCRP - Sucursal Huancayo. Departamento de Estudios Económicos.

- La **producción minera** registró un resultado negativo por segundo mes consecutivo. En junio, se redujo en 7,2 por ciento interanual, ante la disminución en la producción de oro (-12,9 por ciento), zinc (-14,0 por ciento) y plata (-15,6 por ciento).
- El sector aumentó ligeramente en 0,4 por ciento entre enero y junio, respecto de similar periodo de 2021, explicado por los incrementos de cobre (5,5 por ciento), oro (21,8 por ciento) y plomo (13,1 por ciento).

Pasco: Crecimiento de la producción minera 1/

(Var. % real respecto a similar mes del año anterior)

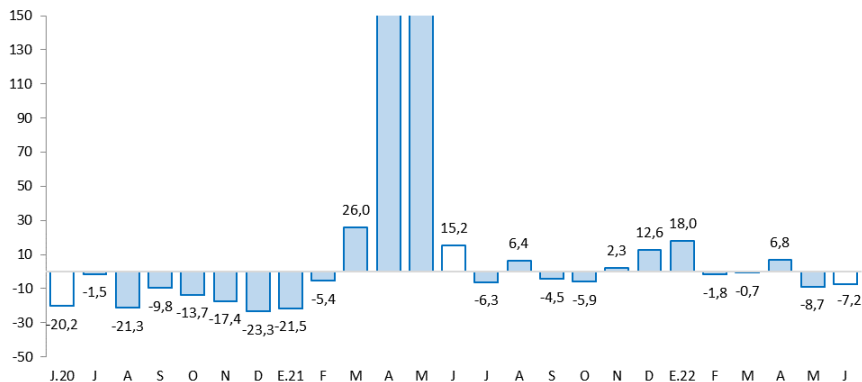

1/ Estimado a precios de 2007

Fuente: MINEM.

Los despachos locales de cemento disminuyeron en 0,8 por ciento interanual en junio; en tanto que aumentaron en 13,5 por ciento entre enero y junio, respecto de similar periodo del 2021.

Pasco: Despachos de cemento (Var.% respecto a similar mes del año anterior)

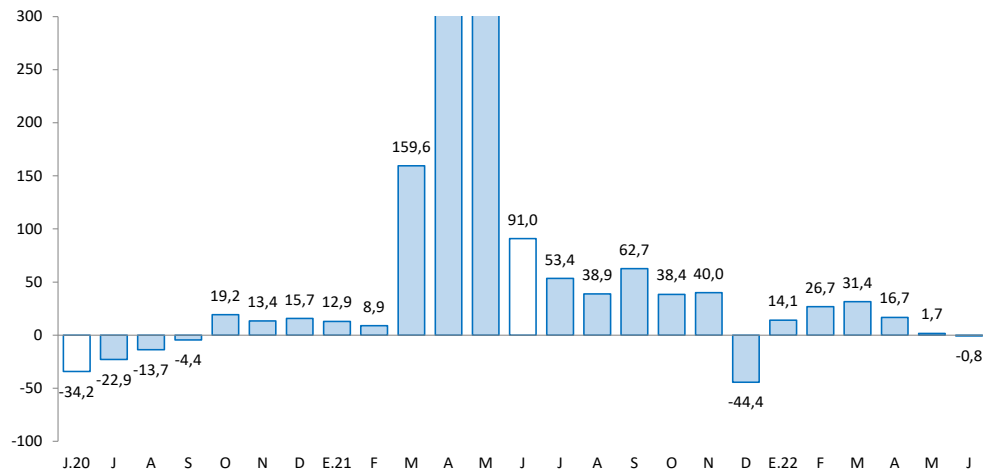

Fuente: UNACEM.

- Los **despachos de cemento** registraron un resultado negativo luego de cinco meses de crecimiento continuo. En junio, disminuyó ligeramente en 0,8 por ciento interanual, debido a una menor inversión privada, no obstante el incremento de la demanda para obras públicas en el mes.
- Los despachos aumentaron interanualmente en 13,5 por ciento entre enero y junio, asociado al mayor desempeño de la inversión pública en los gobiernos, Nacional y Regional.

El crédito directo total creció en 12,2 por ciento interanual en junio, influenciado por los mayores créditos a empresas (15,8 por ciento) y personas (5,9 por ciento).

Pasco: Crédito Directo

(Saldos a fin de periodo en millones de soles)

	Estructura %	Saldo en millones de soles con TCF 1/		Tasa de crecimiento (%)	
		May-22	Jun-22	Mes	12 Meses
Banco de la Nación^{2/}	4,2	40	42	3,8	25,4
Agrobanco^{3/}	2,5	24	25	2,0	48,2
Banca Múltiple	45,2	440	446	1,4	10,3
Instituciones No Bancarias	48,1	474	475	0,2	11,5
Financieras	10,2	103	100	-2,1	-0,8
Cajas Municipales	36,5	356	360	1,2	15,7
Cajas Rurales	1,4	15	14	-7,2	6,7
Edpymes	0,0	0	0	-	-
Total	100,0	978	988	1,0	12,2
Empresas	65,5	630	647	2,7	15,8
Personas	34,5	348	341	-2,1	5,9
Consumo	29,1	291	288	-1,2	8,7
Hipotecario	5,3	57	53	-6,9	-7,5
MN	96,6	949	955	0,5	11,7
ME	3,4	29	33	15,2	28,1
ME (Mill. US\$)		9	10	15,2	28,1

1/ Se utiliza tipo de cambio fijo (TCF) a diciembre de 2019 (S/ 3,31 por dólar).

2/ Considera sólo los créditos de consumo e hipotecario.

3/ No considera los créditos a las demás empresas del sistema financiero

Fuente: SBS.

Elaboración: BCRP - Sucursal Huancayo. Departamento de Estudios Económicos.

- La **cartera morosa** alcanzó 8,0 por ciento en mayo último, superior en 0,8 de punto porcentual respecto del mismo mes de 2021. Los mayores ratios se registraron en Agrobanco (77,9 por ciento), Cajas Rurales (17,2 por ciento), Banca Múltiple (8,1 por ciento), Financieras (6,5 por ciento), Cajas Municipales (3,7 por ciento) y Banco de la Nación (2,3 por ciento).

Pasco: Crecimiento del crédito directo

(Var. % nominal con respecto a similar mes del año anterior)

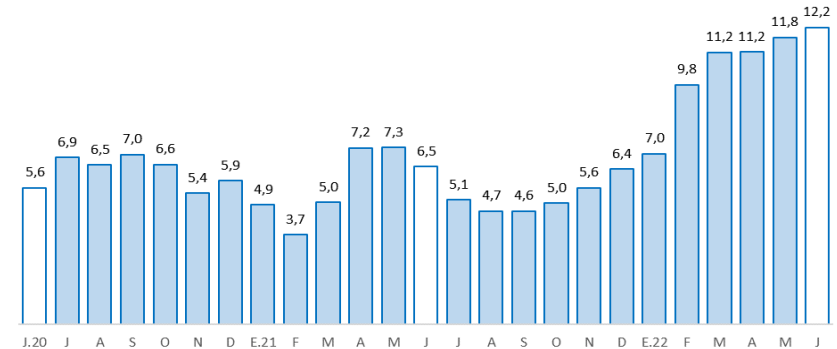

Fuente: SBS y AFP.

Pasco: Tasa de morosidad 1/

(Porcentaje)

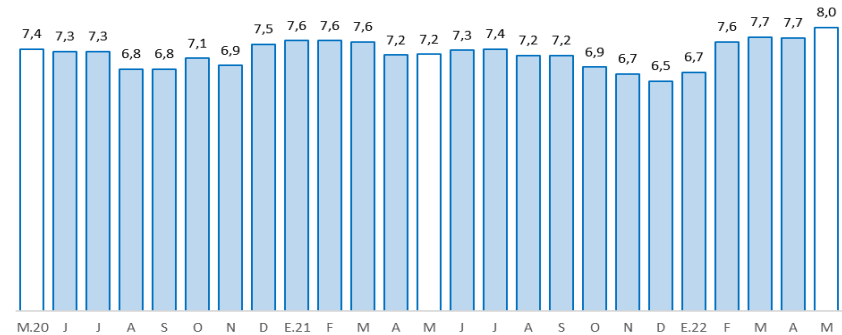

1/ Morosidad = (créditos vencidos + créditos en cobranza judicial) / colocaciones brutas.

Fuente: SBS y AFP.

Los depósitos en Pasco crecieron en 4,0 por ciento interanual en junio, debido a los mayores depósitos en ahorro y a plazo. Asimismo, los depósitos en moneda nacional y extranjera se incrementaron en 2,3 por ciento y 20,5 por ciento, respectivamente.

Pasco: Depósitos

(Saldos a fin de periodo en millones de soles)

	Estructura % Jun-22	Saldo en millones de soles con TCF 1/		Tasa de crecimiento (%)	
		May-22	Jun-22	Mes	12 Meses
Banco de la Nación	28,6	249	249	-0,1	0,9
Banca Múltiple	49,5	460	431	-6,3	2,8
Instituciones No Bancarias	22,0	189	191	1,5	11,6
Financieras	2,5	24	22	-7,0	1,7
Cajas Municipales	19,2	163	168	2,8	13,2
Cajas Rurales	0,2	2	2	-1,0	-3,7
TOTAL	100,0	898	871	-3,0	4,0
Vista	21,6	207	189	-9,1	-6,9
Ahorro	56,7	504	494	-2,1	6,6
A plazo	21,7	186	189	1,4	9,9
MN	88,9	780	775	-0,6	2,3
ME	11,1	119	96	-18,6	20,5
ME (Mill. US\$)		36	29	-18,6	20,5

1/ Se utiliza tipo de cambio fijo (TCF) a diciembre de 2019 (S/ 3,31 por dólar).

Fuente: SBS.

Elaboración: BCRP - Sucursal Huancayo. Departamento de Estudios Económicos.

Pasco: Crecimiento de los depósitos

(Var.% nominal con respecto a similar mes del año anterior)

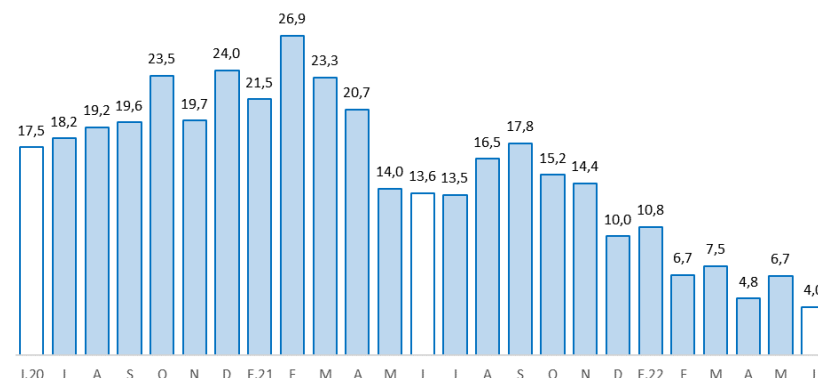

Fuente: SBS y AFP.

La inversión pública sumó S/ 41 millones en junio, mayor en 2,6 por ciento interanual. Entre enero y junio, creció en 13,3 por ciento, respecto a similar periodo de 2021.

Pasco: Ejecución del presupuesto público de inversiones 1/ 2/ (En millones de soles)

	Estructura	Junio			Enero - Junio		
		2021	2022	V% Real	2021	2022	V% Real
Gobierno Nacional	34,6	5	12	122,8	43	62	33,8
Gobierno Regional	37,5	20	21	-4,3	67	88	22,2
Gobiernos Locales	27,9	12	9	-33,8	48	43	-17,4
Total	100,0	37	41	2,6	158	192	13,3

1/ Preliminar. Información actualizada al 30 de junio de 2022

Fuente: MEF

Elaboración: BCRP - Sucursal Huancayo. Departamento de Estudios Económicos.

Pasco: Crecimiento de la ejecución del presupuesto público de inversiones (Var.% real)

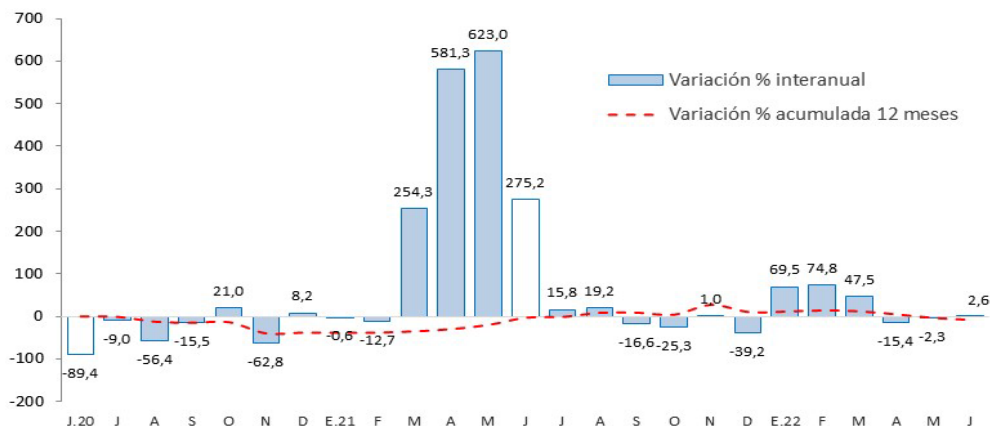

Fuente: MEF.

- La **inversión pública** en Pasco sumó S/ 41 millones en junio, mayor en 2,6 por ciento interanual, ante el incremento en el Gobierno Nacional (122,8 por ciento). Entre enero y junio, acumuló una ejecución de S/ 192 millones, superior en 13,3 por ciento respecto a similar periodo de 2021, ante los incrementos de desembolsos en los gobiernos, Nacional (33,8 por ciento) y Regional (22,2 por ciento).
- Entre los **principales proyectos** que se ejecutaron entre enero y junio, destacaron en el Gobierno Nacional el “Mejoramiento de la Carretera Oyón - Ambo” con un gasto devengado de S/ 36 millones; y la “Rehabilitación y mejoramiento de la carretera Puerto Bermúdez - San Alejandro” con un gasto devengado de S/ 11 millones.
- En el Gobierno Regional, sobresalieron los proyectos de “Mejoramiento de la carretera Ninacaca - Huachón, provincia de Pasco” con un gasto de S/ 29 millones; y el “Mejoramiento del Hospital Ernesto Germán Guzmán, provincia de Oxapampa” con un gasto de S/ 12 millones.
- En los gobiernos locales, los mayores desembolsos se registraron en la “Creación del puente carrozable Pampamarca, distrito de Paucartambo, provincia de Pasco” con un gasto de S/ 8 millones; y el “Mejoramiento y ampliación del servicio de seguridad ciudadana en el distrito de Constitución, provincia de Oxapampa” con un gasto de S/ 3 millones.