



BANCO CENTRAL DE RESERVA DEL PERÚ

Ica: Síntesis de Actividad Económica - Julio 2022 -

**Departamento de Estudios Económicos
Sucursal Huancayo**

Setiembre 2022

Actividad Primaria

- El **sector agropecuario** se contrajo 10,0 por ciento en julio respecto a similar mes del año anterior –tasa interanual- por la disminución de la producción agrícola (-16,2 por ciento), ante la menor producción para el mercado externo y agroindustria (-20,3 por ciento), por menores cosechas de espárrago (-20,0 por ciento), maíz amarillo duro (-50,4 por ciento) y palta (-36,9 por ciento).
- La **actividad pesquera** creció 95,4 por ciento en julio, explicado por la mayor extracción de especies hidrobiológicas para consumo humano indirecto.
- La **actividad minera** disminuyó 36,0 por ciento en julio, debido principalmente a la menor producción de cobre (-57,0 por ciento) y plata (-18,2 por ciento), por una menor producción de Mina Justa.

Otros Indicadores de Actividad Económica

- El **crédito directo total** en la región (S/ 6 351 millones) creció en 8,7 por ciento en julio con relación a similar mes del año pasado, por mayores colocaciones de la Banca Múltiple (3,6 por ciento) y de las Cajas Municipales (18,3 por ciento).
- Por su parte, la **inversión pública** totalizó S/ 107,9 millones en julio y creció de forma interanual en 118,1 por ciento, explicado por los mayores montos devengados en todos los niveles de gobierno.

Ica: Otros indicadores de actividad económica (Variación % respecto a similar mes del año anterior)

	Feb.22	Mar.22	Abr.22	May.22	Jun.22	Jul.22
Producción industrial primaria 1/	↑ 5,4	↑ 29,1	↑ 32,6	↑ 2,1	↓ -3,8	↓ -12,0
Arribos a los establec. de hospedaje	↑ 190,9	↑ 44,5	↑ 55,7	↑ 33,9	↑ 28,8	n.d.
Crédito total 2/	↑ 4,4	↑ 6,2	↑ 6,2	↑ 6,4	↑ 8,3	↑ 8,7
Crédito de consumo 2/	↑ 2,2	↑ 3,7	↑ 5,5	↑ 7,6	↑ 10,1	n.d.
Crédito hipotecario 2/	↑ 3,0	↑ 3,6	↑ 3,5	↑ 4,1	↑ 1,7	n.d.
Inversión pública 2/	↑ 47,6	↑ 39,6	↑ 55,1	↑ 18,0	↑ 25,8	↑ 118,1

1/ En términos reales.

2/ En términos nominales.

Fuentes: BCRP - Sucursal Huancayo, MINEM, PRODUCE, SBS y MEF.

El sector agropecuario disminuyó 10,0 por ciento en julio por la menor producción agrícola (-16,2 por ciento), aun que contrarrestado parcialmente por la mayor producción pecuaria (0,1 por ciento).

Ica: Producción de principales productos agropecuarios 1/ (En toneladas)

Subsectores	Estructura Porcentual 2021 2/	Julio			Enero - Julio				
		2021	2022	Var.%	Contribución %	2021	2022	Var.%	Contribución %
PRODUCCIÓN AGRÍCOLA	63,6			-16,2	-10,1			-1,6	-1,0
Orientado al mercado externo									
Mdo. externo agroindustria 2/	53,3			-20,3	-10,4			0,6	0,4
Espárrago	16,2	16 348	13 082	-20,0	-3,6	88 879	77 027	-13,3	-1,8
Uva	16,7	192	0	-100,0	-0,1	275 712	305 215	10,7	2,1
Mandarina	3,8	46 747	41 153	-12,0	-1,4	156 756	169 565	8,2	0,5
Palto	2,8	16 788	10 586	-36,9	-2,6	78 423	77 436	-1,3	-0,1
Maíz amarillo duro	3,8	22 260	11 041	-50,4	-2,6	154 212	137 902	-10,6	-0,5
Tomate	2,7	1 651	4 432	168,3	0,7	60 454	37 770	-37,5	-0,8
Cebolla cabeza amarilla	1,7	7 725	0	-100,0	-1,5	51 075	30 988	-39,3	-0,6
Alcachofa	1,2	547	93	-83,1	-0,2	547	93	-83,1	0,0
Pecano	1,0	682	1 100	61,2	1,1	4 533	4 474	-1,3	0,0
Algodón 1/	0,6	342	151	-56,0	-0,2	13 392	30 242	125,8	2,2
Tangelo	0,5	19 917	13 813	-30,6	-1,2	22 355	14 981	-33,0	-0,2
Páprika	0,5	259	859	232,0	1,3	1 990	2 274	14,3	0,1
Pallar grano seco	0,3	159	53	-66,5	-0,1	349	375	7,3	0,0
Orientado al mercado interno	10,3			3,0	0,3			-37,9	-1,4
Papa	1,6	19 358	20 199	4,3	0,1	21 073	20 991	-0,4	0,0
Zapallo	0,4	10 583	5 051	-52,3	-0,8	16 559	12 416	-25,0	-0,1
Alfalfa	0,5	11 836	12 748	7,7	0,0	84 637	90 631	7,1	0,0
Maíz choclo	0,4	502	269	-46,4	0,0	678	391	-42,4	0,0
Camote	0,3	2 901	5 676	95,6	0,4	12 781	18 107	41,7	0,1
PRODUCCIÓN PECUARIA	36,4			0,1	0,0			0,8	0,3
Huevo	18,6	17 302	17 358	0,3	0,1	118 682	119 569	0,7	0,1
Carne de ave 3/	13,3	8 343	8 199	-1,7	-0,2	57 382	57 207	-0,3	0,0
SECTOR AGROPECUARIO 1/	100,0			-10,0	-10,0			-0,7	-0,7

1/ Cifras preliminares.

2/ A precios de 2007

3/ Peso neto.

Fuente: MINAGRI

Elaboración: BCRP - Sucursal Huancayo.

- El subsector agrícola decreció en 16,2 por ciento en julio, por la menor producción orientada al mercado externo (-20,3 por ciento) principalmente por la disminución en la producción de espárrago (-20,0 por ciento), maíz amarillo duro (-50,4 por ciento) y palta (-36,9 por ciento). En espárrago, se explicó por los menores rendimientos ante las condiciones climáticas desfavorables al cultivo; en maíz amarillo duro, por menores siembras ante los mayores costos que significó el incremento del precio de los fertilizantes; y palta, por la disminución de su precio en el mercado internacional.
- Respecto al subsector pecuario, se expandió 0,1 por ciento en julio, sustentado en la mayor producción de huevo (0,3 por ciento).

Ica: Crecimiento de la producción agropecuaria 1/ (Var.% real respecto a similar mes del año anterior)

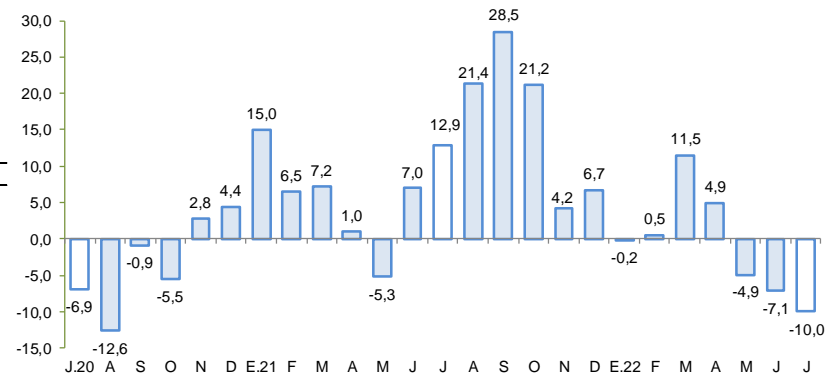

1/ Estimado a precios de 2007

Fuente: MINAGRI

Elaboración: BCRP - Sucursal Huancayo

La producción pesquera aumentó 95,4 por ciento en julio, por la mayor extracción para consumo humano directo (10,7 por ciento).

Ica: Producción Pesquera 1/

(Var. % real respecto al mismo periodo del año anterior)

Destino	Julio			Enero - Julio		
	2021	2022	Var. %2/	2021	2022	Var. %2/
Consumo Humano Directo			10,7			6,1
Enlatado	3	22	733,3	5 366	6 666	24,2
Congelado	3 013	3 321	10,2	34 078	35 510	4,2
Consumo Humano Indirecto			-			30,1
Anchoveta	0	21 326	-	239 699	311 925	30,1
SECTOR PESCA 2/			95,4			16,5

1/ Cifras preliminares.

2/ A precios de 2007.

Fuente: PRODUCE

Elaboración: BCRP - Sucursal Huancayo.

- La **producción pesquera** aumentó interanualmente en 95,4 por ciento en julio, debido a la mayor captura de especies hidrobiológicas para consumo humano directo (10,7 por ciento), principalmente para congelado (10,2 por ciento); así como para consumo humano indirecto, por la pesca de anchoveta para la industria.

Cotización de la harina de pescado

(US\$/Tonelada – Hamburgo)

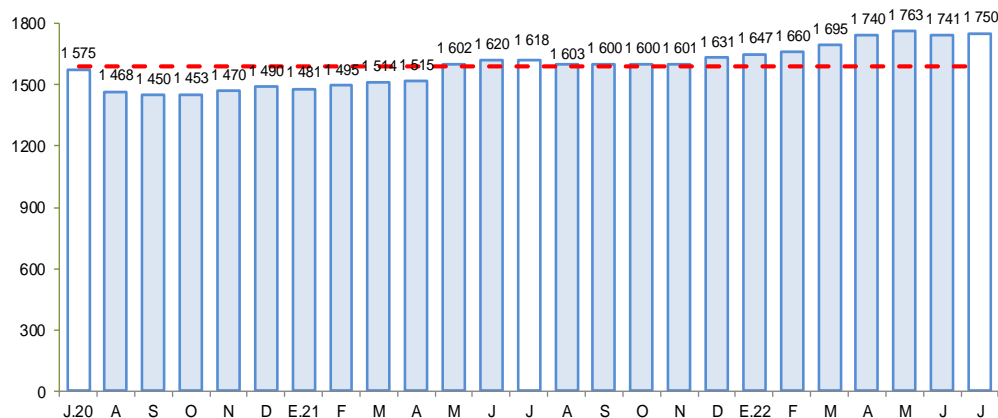

Fuente: Bloomberg.

Elaboración: BCRP – Sucursal Huancayo

La producción minera disminuyó en 36,0 por ciento en julio, debido a la menor producción de cobre, plata, oro y hierro.

Ica: Producción Minera 1/

(Var. % real respecto al mismo periodo del año anterior)

Mineral	Estructura Porcentual 2021 2/	Julio				Enero - Julio			
		2021	2022	Var.%	Contribución %	2021	2022	Var.%	Contribución %
Hierro (TMF)	47,9	1 179 131	1 150 063	-2,5	-0,6	7 223 998	7 243 971	0,3	0,1
Zinc (TMF)	22,7	10 719	10 676	-0,4	-0,0	96 005	73 064	-23,9	-4,9
Cobre (TMF)	21,7	31 644	13 604	-57,0	-35,3	56 727	102 784	81,2	25,1
Plata (Onzas troy)	4,8	820 697	671 623	-18,2	-0,6	2 875 663	4 237 030	47,3	1,6
Plomo (TMF)	2,3	1 329	2 376	78,8	0,7	11 438	12 627	10,4	0,2
Oro (Onzas troy)	0,6	1 336	1 248	-6,6	-0,0	7 280	9 211	26,5	0,1
SECTOR MINERÍA 2/	100,0			-36,0	-36,0			22,2	22,2

1/ Cifras preliminares.

2/ A precios de 2007.

Fuente: MINEM

Elaboración: BCRP - Sucursal Huancayo.

- La **producción minera** disminuyó en 36,0 por ciento en julio, debido a la menor producción de cobre (-57,0 por ciento), plata (-18,2 por ciento) y hierro (-2,5 por ciento). En los dos primeros casos se explicó por la menor producción de la empresa minera Marcobre, mientras que, en hierro, por la menor extracción de Shougang Hierro Perú.

Ica: Crecimiento de la producción minera 1/

(Var. % real respecto a similar mes del año anterior)

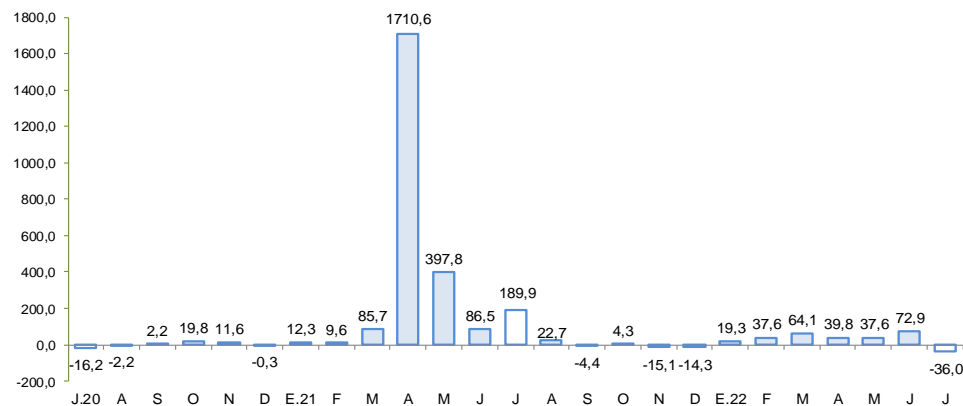

1/ Estimado a precios de 2007

Fuente: MINEM

Elaboración: BCRP – Sucursal Huancayo

La producción manufacturera primaria disminuyó 12,0 por ciento en julio, principalmente por la menor producción de hidrocarburos líquidos (-15,9 por ciento).

Ica: Producción Manufacturera Primaria 1/

(Var. % real respecto al mismo periodo del año anterior)

Ramas de Actividad	Estructura porcentual 2021	Julio		Enero - Julio	
		Var. %	Contribución	Var. %	Contribución
Refinación de Metales	11,2	-1,2	-0,1	5,9	0,6
Estaño refinado	11,2	-1,2	-0,1	5,9	0,6
Productos pesqueros	4,4	-	0,0	27,6	1,0
Harina de pescado	4,0	-	0,0	30,1	1,0
Aceite de pescado	0,4	-	0,0	1,2	0,0
Hidrocarburos líquidos	84,4	-15,9	-14,0	3,9	3,4
Glp	39,4	-15,8	-6,5	-2,1	-0,8
Gasolina	33,7	-17,8	-6,2	-0,7	-0,3
Diesel y fuel oil	11,2	-10,5	-1,2	40,4	4,5
Manufactura Primaria	100,0	-12,0	-12,0	5,0	5,0

1/ Cifras preliminares.

Fuente: MINEM y PRODUCE

Elaboración: BCRP - Sucursal Huancayo.

- El **procesamiento primario de recursos** cayó en 12,0 por ciento en julio, debido a la menor producción de metales refinados (-1,2 por ciento) e hidrocarburos líquidos (-15,9 por ciento).

Ica: Crecimiento de la producción manufacturera primaria 1/

(Var.% real respecto a similar mes del año anterior)

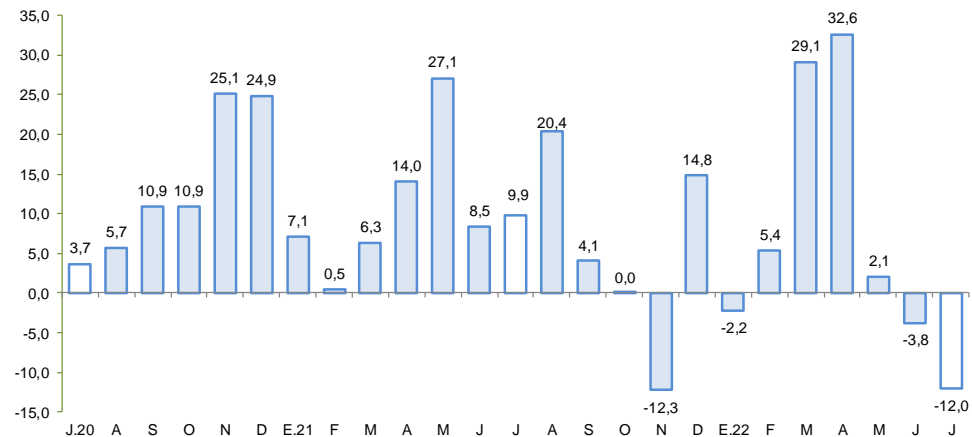

1/ Cifras preliminares.

Fuente: MINEM y PRODUCE.

Elaboración: BCRP – Sucursal Huancayo

El crédito directo total en la región totalizó S/ 6 351 millones en julio y creció 8,7 por ciento respecto de similar mes del año anterior, y en 0,9 por ciento con relación al mes previo. En el primer caso, influyeron las mayores colocaciones de la Banca Múltiple (3,6 por ciento) y de las Cajas Municipales (18,3 por ciento).

Ica: Crédito Directo (Saldos a fin de periodo)

	Estructura % Jul-22	Saldo en millones de soles con TCF 1/		Tasa de crecimiento (%)	
		Jun-22	Jul-22	Mes	12 Meses
Banco de la Nación	3,0	190	193	1,3	22,4
Agrobanco	0,2	13	14	4,0	35,2
Banca Múltiple	67,3	4 239	4 276	0,9	3,6
Instituciones No Bancarias	29,4	1 848	1 868	1,1	20,7
Financieras	5,2	326	331	1,2	32,6
Cajas Municipales	24,1	1 514	1 529	1,0	18,3
Cajas Rurales	0,1	5	5	-3,6	1,7
Edpymes	0,1	3	5	50,0	101,4
Arrendamiento Financiero	0,0	0	0	-	-
TOTAL	100,0	6 291	6 351	0,9	8,7
MN	78,9	4 991	5 008	0,3	7,6
ME	21,1	1 300	1 343	3,3	13,2
ME (Mill. US\$)		393	406	3,3	13,2

1/ Se utiliza tipo de cambio fijo (TCF) a diciembre 2019 (S/ 3,31 por dólar).

Fuente: SBS y AFP.

Elaboración: BCRP - Sucursal Huancayo. Departamento de Estudios Económicos.

- La **morosidad** se situó en 4,9 por ciento al término de junio, nivel mayor en 0,1 de punto porcentual respecto a similar mes del año previo. Los mayores ratios se registraron en las Edpymes (8,4 por ciento) y Agrobanco (34,7 por ciento).

Ica: Crecimiento del crédito directo

(Var. % nominal con respecto a similar mes del año anterior)

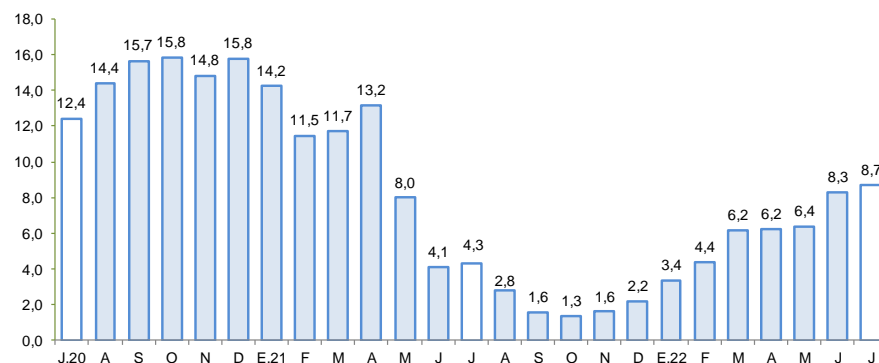

Fuente: SBS y AFP.

Elaboración: BCRP – Sucursal Huancayo

Ica: Tasa de morosidad 1/

(Porcentaje)

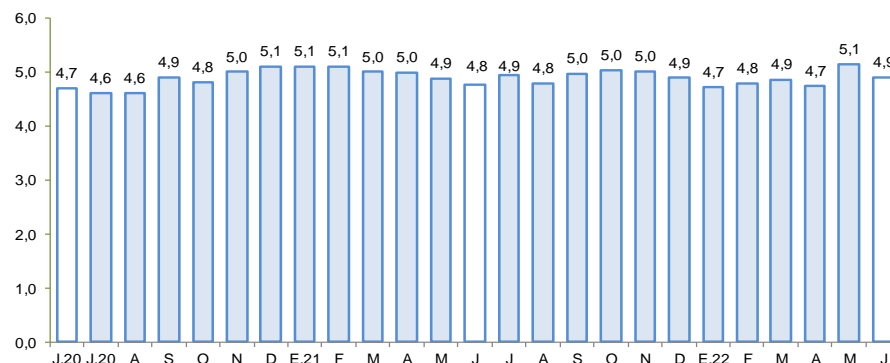

1/ Morosidad = (créditos vencidos + créditos en cobranza judicial) / colocaciones brutas.

Fuente: SBS y AFP.

Elaboración: BCRP – Sucursal Huancayo

Los depósitos sumaron S/ 5 032 millones en julio, observando un incremento de 5,6 por ciento respecto a similar mes del año previo, por los mayores depósitos del Banco de la Nación (11,6 por ciento), Banca Múltiple (2,8 por ciento) e Instituciones No Bancarias (11,9 por ciento).

Ica: Depósitos

(Saldos a fin de periodo)

	Estructura % Jul-22	Saldo en millones de soles con TCF 1/		Tasa de crecimiento (%)	
		Jun-22	Jul-22	Mes	12 Meses
Banco de la Nación	10,2	498	512	2,7	11,6
Banca Múltiple	67,5	3 343	3 397	1,6	2,8
Instituciones No Bancarias	22,3	1 107	1 124	1,5	11,9
Financieras	0,9	43	44	2,1	8,3
Cajas Municipales	21,5	1 064	1 080	1,5	12,0
Cajas Rurales	0,0	0	0	-	-100,0
TOTAL	100,0	4 947	5 032	1,7	5,6
Vista	21,0	1 086	1 055	-2,8	-4,6
Ahorro	52,2	2 558	2 627	2,7	3,6
A plazo	26,8	1 304	1 350	3,6	20,0
MN	79,6	3 898	4 003	2,7	2,9
ME	20,4	1 049	1 029	-1,9	17,4
ME (Mill. US\$)		317	311	-1,9	17,4

1/ Se utiliza tipo de cambio fijo (TCF) a diciembre 2019 (S/ 3,31 por dólar).

Fuente: SBS y AFP.

Elaboración: BCRP - Sucursal Huancayo. Departamento de Estudios Económicos.

Ica: Crecimiento de los depósitos

(Var.% nominal con respecto a similar mes del año anterior)

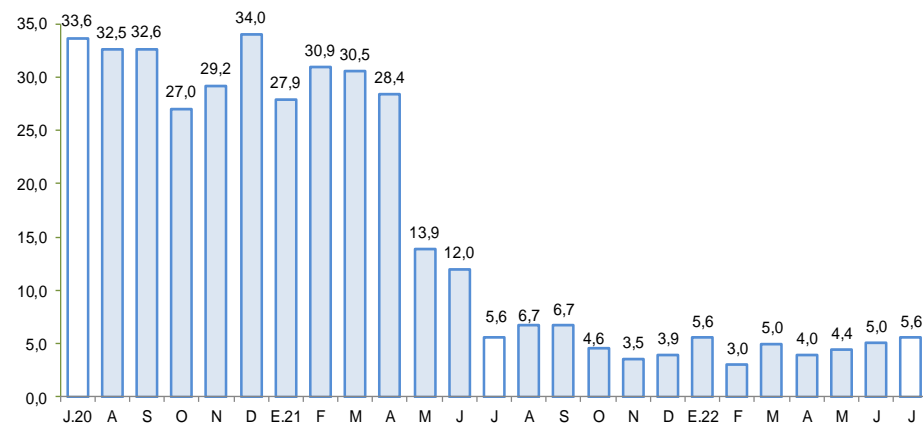

Fuente: SBS y AFP.

Elaboración: BCRP – Sucursal Huancayo

La inversión pública totalizó S/ 107,9 millones en julio, siendo mayor en 118,1 por ciento respecto a similar mes del año previo.

Ica: Ejecución del Presupuesto de Inversiones 1/ 2/

(En millones de soles)

	Julio			Enero - Julio		
	2 021	2 022	Var %real	2 021	2 022	Var %real
Gobierno Nacional	8,8	33,9	253,7	92,7	142,3	42,9
Gobierno Regional	13,5	15,6	6,3	81,1	74,2	-14,9
Gobiernos locales	23,2	58,4	131,9	150,9	286,0	76,4
Inversión Pública	45,5	107,9	118,1	324,7	502,5	44,0

1/ Información actualizada al 31 de julio de 2022

2/ Comprende la adquisición de activos no financieros.

Fuente: MEF

Elaboración: BCRP - Sucursal Huancayo.

Ica: Crecimiento de la Ejecución del Presupuesto de Inversiones

(Var.% real)

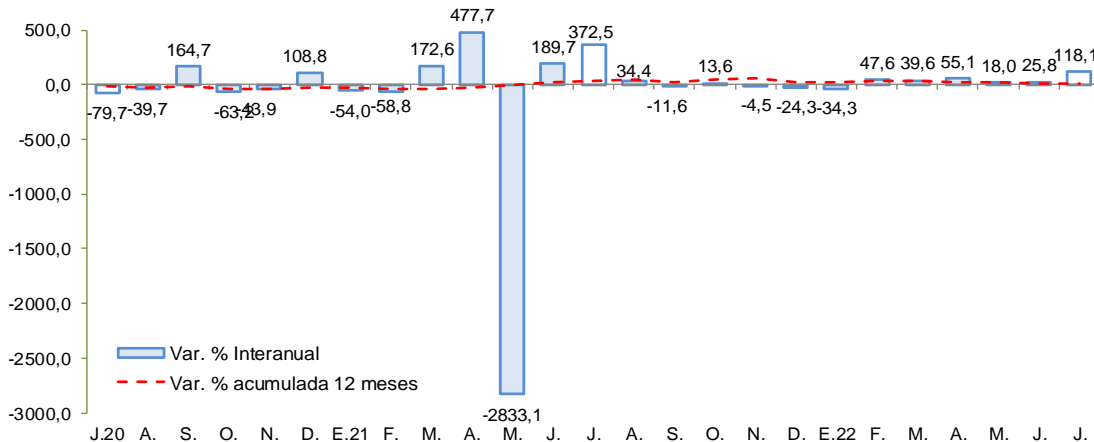

Fuente: MEF

Elaboración: BCRP – Sucursal Huancayo

- La **inversión pública** totalizó S/ 107,9 millones en julio y observó una expansión interanual de 118,1 por ciento, por la mayor ejecución en todos los niveles de gobierno.
- Entre los principales proyectos que se ejecutaron en lo que va del año, destacaron en el Gobierno Nacional, “Rehabilitación y mejoramiento de la carretera Ica - Los Molinos - Tambillos” con S/ 32,1 millones; el “Mejoramiento de la carretera Los Aquijes – Cocharcas – Huambo – Córdova – Ocoyo, provincia de Ica” con S/ 16,1 millones; e “Instalación de banda ancha para la conectividad integral y desarrollo social de la región Ica”, con un gasto devengado de S/ 15,7 millones.
- En el Gobierno Regional, “Mejoramiento de la prestación de los servicios educativos de la I.E. Ricardo Palma del centro poblado La Capilla, provincia de Ica” con un devengado de S/ 8,3 millones; “Reconstrucción y rehabilitación del camino departamental Cocharcas - Quilque - Pampahuasi - Espinal - Huambo - Tingo - L.D. Huancavelica” con S/ 7,0 millones devengados; y “Creación, ampliación y mejoramiento del servicio de alcantarillado en diferentes centros poblados del distrito de Changuillo, provincia de Nasca” con S/ 6,8 millones.
- En los gobiernos locales, “Creación del complejo multideportivo en el distrito de Nasca” con S/ 7,7 millones; “Mejoramiento del servicio de transitabilidad en la provincia de Chincha” con S/ 6,9 millones; y “Mejoramiento y ampliación de la gestión integral de residuos sólidos en la provincia de Nasca” con un devengado de S/ 5,1 millones.