



BANCO CENTRAL DE RESERVA DEL PERÚ

Huánuco: Síntesis de Actividad Económica - Setiembre 2022 -

**Departamento de Estudios Económicos
Sucursal Huancayo**

Noviembre de 2022

Actividad Primaria

- El **sector agropecuario** evidenció un resultado positivo al crecer en 1,7 por ciento interanual en setiembre, justificado por el incremento de las actividades agrícola y pecuaria. El sector aumentó en 4,6 por ciento entre enero y setiembre, con relación a similar periodo de 2021, sustentado por la mayor oferta de los subsectores agrícola y pecuario.
- La **actividad minera** registró producción por sexto mes consecutivo, evidenciando oferta de cobre, plomo, zinc y plata, a partir de la reanudación de las operaciones en la minera Raura, luego de estar suspendida entre abril de 2020 y marzo de 2022.

Otros Indicadores de Actividad Económica

- Los **despachos de cemento** registraron resultados positivos por diecinueve meses consecutivos. En setiembre, crecieron ligeramente en 0,1 por ciento interanual, explicado por una mayor demanda para inversión privada. Los despachos aumentaron en 12,8 por ciento entre enero y setiembre, comparado a similar periodo de 2021, influenciado también por el incremento de la inversión privada.
- El **crédito directo total** alcanzó S/ 2 359 millones en setiembre, lo que significó un incremento de 11,4 por ciento interanual, influido por los mayores montos colocados por la Banca Múltiple, las Instituciones No Bancarias y Banco de la Nación.
- La **inversión pública** sumó S/ 105 millones en setiembre, decreciendo en 9,5 por ciento en términos reales respecto a similar mes de 2021, ante la disminución en los gobiernos, Nacional y Regional. Entre enero y setiembre, alcanzó S/ 635 millones, significando una reducción en 19,4 por ciento respecto a similar periodo de 2021, influenciado por el Gobierno Nacional, Gobierno Regional y los municipios.

Huánuco: Otros indicadores de actividad económica

(Variación % respecto a similar mes del año anterior)

	Abr.22	May.22	Jun.22	Jul.22	Ago.22	Set.22
Despachos de cemento 1/	↑ 16,1	↑ 8,3	↑ 12,6	↑ 7,9	↑ 17,6	↑ 0,1
Crédito total 2/	↑ 9,0	↑ 10,5	↑ 11,1	↑ 11,7	↑ 11,7	↑ 11,4
Crédito de consumo 2/	↑ 17,5	↑ 19,7	↑ 20,8	↑ 21,7	↑ 22,1	
Crédito hipotecario 2/	↓ -0,7	↑ 0,1	↑ 1,8	↑ 4,3	↑ 3,3	
Inversión pública 1/	↓ -33,0	↓ -8,6	↓ -44,7	↓ -1,1	↓ -13,2	↓ -9,5

1/ En términos reales.

2/ En términos nominales.

Fuentes: UNACEM, MINCETUR, SBS y MEF.

La actividad agropecuaria creció en 1,7 por ciento interanual en setiembre, justificado por las actividades agrícola y pecuaria. El sector aumentó en 4,6 por ciento entre enero y setiembre, con relación a similar periodo de 2021.

Huánuco: Producción de principales productos agropecuarios 1/ (Miles de toneladas)

Subsectores	Estructura Porcentual 2021 /2	Septiembre			Enero - Septiembre		
		2 021	2 022	Var.%	2 021	2 022	Var.%
AGRÍCOLA	74,4			1,9			5,9
Orientada al mercado interno 2/	61,0			1,3			6,9
Papa Blanca	16,2	26,0	24,2	-7,1	284,8	296,1	4,0
Papa Amarilla+Color	10,8	17,4	16,1	-7,1	189,8	197,4	4,0
Plátano	5,9	19,3	19,2	-0,3	171,6	174,2	1,5
Yuca	1,5	5,2	5,6	7,3	47,1	50,3	6,8
Arroz Cáscara	2,4	3,7	5,5	51,4	29,5	42,1	42,8
Zapallo	0,7	0,4	0,7	72,9	22,0	24,4	11,0
Olluco	0,7	0,0	0,0	-100,0	18,4	21,0	14,0
Maíz Amiláceo	1,5	0,3	0,3	-18,4	16,1	18,2	12,7
Orientada al mercado externo y agroindustria 2/	13,4			-1,8			2,0
Maíz A. Duro	1,8	2,9	2,2	-25,8	32,8	32,4	-1,1
Cacao	6,1	1,2	1,3	1,3	12,5	13,0	4,5
Café	4,5	0,8	0,8	5,3	11,6	11,6	0,5
PECUARIO	25,6			1,1			0,9
Vacuno 3/	16,2	2,2	2,3	2,4	18,6	18,8	0,9
Ave 3/	0,5	0,1	0,1	-2,2	1,0	0,9	-1,0
Ovino 3/	1,6	0,1	0,2	1,8	1,3	1,3	1,0
Leche	3,8	4,6	4,8	4,3	46,2	47,3	2,5
SECTOR AGROPECUARIO	100,0			1,7			4,6

1/ Cifras preliminares.

2/ Estimado a precios de 2007.

3/ Peso neto.

Fuente: MINAGRI.

Elaboración: BCRP - Sucursal Huancayo. Departamento de Estudios Económicos.

- El subsector **agrícola** creció en 1,9 por ciento en setiembre, explicado por la expansión de la oferta de arroz cáscara, yuca, zapallo, trigo y arveja grano verde; no obstante la reducción de maíz amarillo duro.
- La actividad agrícola creció en 5,9 por ciento interanual entre enero y setiembre, influenciado por la mayor oferta de papa, arroz cáscara, yuca, plátano, olluco, zapallo, maíz amiláceo, cebada grano, trigo, cacao y café.
- La producción **pecuaria** creció ligeramente en 1,1 por ciento en setiembre, respecto de similar mes de 2021, debido a la mayor producción de leche, fibra de alpaca, y carnes de, ovino y vacuno. Entre enero y setiembre, aumentó en 0,9 por ciento respecto a similar periodo de 2021, destacando la expansión en la oferta de leche, fibra de alpaca, y carnes de, vacuno, porcino y ovino, entre los principales.

La actividad minera volvió a registrar producción de cobre, plomo, zinc y plata por sexto mes consecutivo en setiembre, después de no registrar oferta entre abril de 2020 y marzo de 2022.

Huánuco: Producción Minera 1/

(Var. % real respecto al mismo periodo del año anterior)

	Estructura ^{2/}		Septiembre				Enero - Septiembre			
	2 020	2 021	2 022	Var. %	Contrib. %	2 021	2 022	Var. %	Contrib. %	
Cobre (TMR)	6,2	0	54	-	-	0	197	-	-	
Plomo (TMR)	19,8	0	332	-	-	0	1 458	-	-	
Zinc (TMR)	56,5	0	881	-	-	0	5 166	-	-	
Plata (Kg.R)	17,5	0	2 532	-	-	0	10 282	-	-	
Total ^{1/2/}	100,0									

1/ Cifras preliminares.

2/ A precios de 2007.

Fuente: INEI y MINEM.

Elaboración: BCRP - Sucursal Huancayo. Departamento de Estudios Económicos.

- La **actividad minera** registró producción por sexto mes consecutivo en setiembre. Así, en el mes se siguió evidenciando producción de cobre, plomo, zinc y plata a partir de la reanudación de las operaciones en la minera Raura.
- La producción del departamento se concentra en la minera Raura, ubicada en la cumbre de la Cordillera Occidental, entre los departamentos de Huánuco (provincia de Lauricocha, distrito de San Miguel de Cauri) y Lima (provincia de Oyón).

Huánuco: Crecimiento de la producción minera 1/

(Var.% real respecto a similar mes del año anterior)

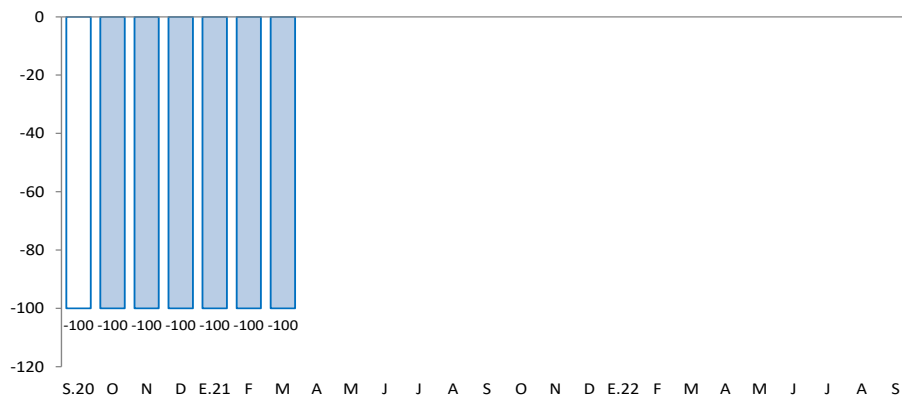

1/ Estimado a precios de 2007

Fuente: MINEM.

Los despachos de cemento crecieron ligeramente en 0,1 por ciento interanual en setiembre; mientras que aumentaron en 12,8 por ciento entre enero y setiembre, respecto a similar periodo de 2021.

Huánuco: Despachos de cemento (Var.% respecto a similar mes del año anterior)

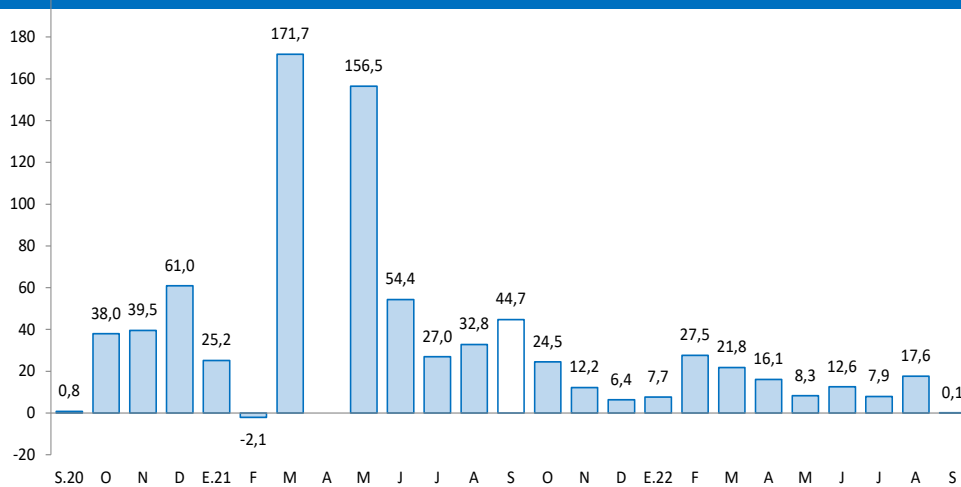

Fuente: UNACEM.

- Los **despachos de cemento** registraron resultados positivos por diecinueve meses consecutivos. En setiembre, crecieron ligeramente en 0,1 por ciento interanual, explicado por una mayor demanda para inversión privada, toda vez que la inversión pública en el mes se redujo.
- Los despachos aumentaron en 12,8 por ciento entre enero y setiembre, comparado a similar periodo de 2021, influenciado por el incremento de la inversión privada, aun cuando se registró disminución de la demanda para obras públicas en todos los niveles de gobierno.

El crédito directo total creció en 11,4 por ciento interanual en setiembre, influenciado por los mayores créditos en moneda nacional.

Huánuco: Crédito Directo

(Saldos a fin de periodo en millones de soles, con Tipo de Cambio Fijo)

	Estructura %	Saldo en millones de soles con TFC 1/		Tasas de crecimiento (%)	
		ago-22	sep-22	Mes	12 Meses
Banco de la Nación^{2/}	6,4	149	150	1,0	23,6
Agrobanco^{3/}	0,7	16	16	-1,5	-1,4
Banca Múltiple	55,5	1 305	1 308	0,3	8,0
Instituciones No Bancarias	37,5	875	884	1,1	15,3
Financieras	11,1	261	263	0,7	16,5
Cajas Municipales	24,7	576	582	1,0	14,4
Cajas Rurales	1,7	38	39	4,7	19,8
Total	100,0	2 344	2 359	0,6	11,4
En MN	99,4	2 331	2 345	0,6	11,5
En ME	0,6	14	13	-0,4	6,5

1/ Se utiliza tipo de cambio fijo (TCF) a diciembre de 2019 (S/ 3,31 por dólar).

2/ Considera sólo los créditos de consumo e hipotecario.

3/ No considera los créditos a las demás empresas del sistema financiero

Fuente: SBS.

Elaboración: BCRP - Sucursal Huancayo. Departamento de Estudios Económicos.

- La **morosidad** alcanzó 4,8 por ciento en agosto último, nivel similar comparado a agosto de 2021. Los mayores ratios se registraron en Agrobanco (55,9 por ciento), Cajas Rurales (9,0 por ciento), Financieras (5,3 por ciento), Banca Múltiple (4,8 por ciento) y Cajas Municipales (3,7 por ciento).

Huánuco: Crecimiento del crédito directo

(Var. % con respecto a similar mes del año anterior, con Tipo de Cambio Fijo)

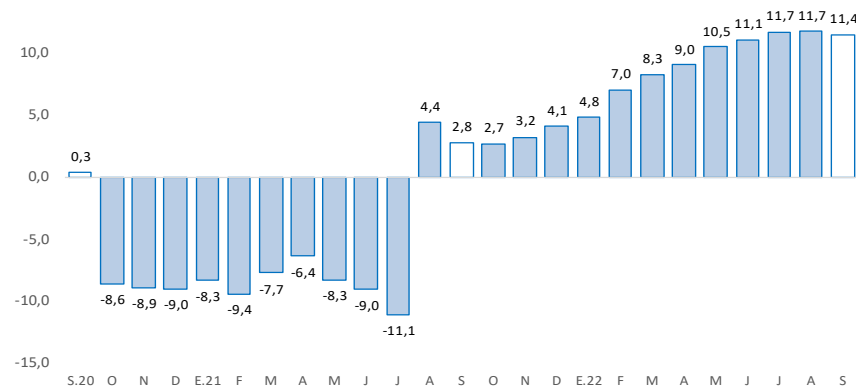

Fuente: SBS y AFP.

Huánuco: Tasa de morosidad 1/

(Porcentaje)

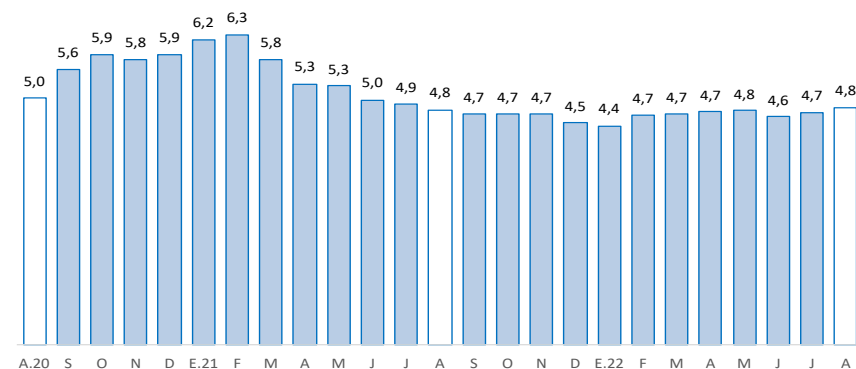

1/ Morosidad = (créditos vencidos + créditos en cobranza judicial) / créditos totales.

Fuente: SBS y AFP.

Los depósitos en Huánuco crecieron ligeramente en 0,02 por ciento interanual en setiembre, debido a la mayor captación de depósitos a plazo.

Huánuco: Depósitos

(Saldos a fin de periodo en millones de soles, con Tipo de Cambio Fijo)

	Estructura %	Saldo en millones de soles con TCF 1/		Tasas de crecimiento (%)	
		ago-22	sep-22	Mes	12 Meses
Banco de la Nación	30,0	505	501	-0,8	1,4
Banca Múltiple	54,3	881	907	2,9	-4,4
Instituciones No Bancarias	15,7	255	261	2,3	15,7
Financieras	1,5	25	26	4,0	1,1
Cajas Municipales	13,8	226	231	2,2	17,6
Cajas Rurales	0,3	5	5	0,4	13,5
TOTAL	100,0	1 642	1 669	1,7	0,02
Vista	17,0	282	284	0,7	-15,7
Ahorro	64,8	1 073	1 082	0,8	-3,8
A plazo	18,2	287	303	5,7	46,2
En MN	90,3	1 474	1 507	2,2	-1,3
En ME	9,7	168	162	-3,3	13,9

1/ Se utiliza tipo de cambio fijo (TCF) a diciembre de 2019 (S/ 3,31 por dólar).

: SBS.

icición: BCRP - Sucursal Huancayo. Departamento de Estudios Económicos.

Huánuco: Crecimiento de los depósitos

(Var.% real con respecto a similar mes del año anterior, con Tipo de Cambio Fijo)

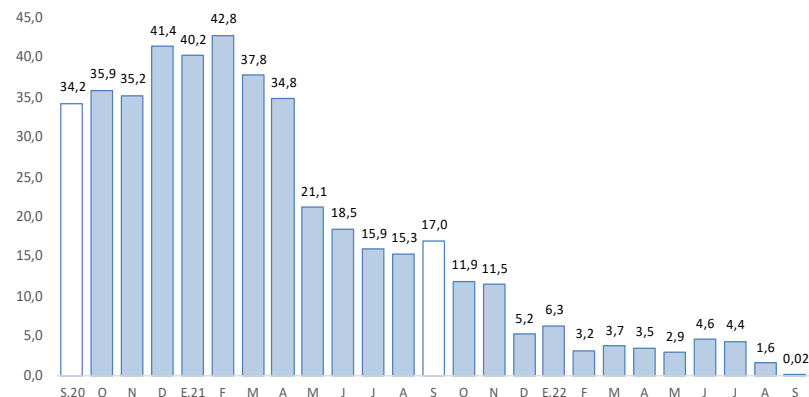

Fuente: SBS y AFP.

La inversión pública decreció en 9,5 por ciento interanual en setiembre; influyendo en la reducción de 19,4 por ciento entre enero y setiembre, comparado a similar periodo de 2021.

Huánuco: Ejecución del presupuesto público de inversiones 1/ 2/ (En millones de soles)

	Estructura 2021	Setiembre			Enero - Setiembre		
		2021	2022	V% Real	2021	2022	V% Real
Gobierno Nacional	39,1	55	44	-26,2	279	270	-10,4
Gobierno Regional	23,2	19	13	-38,7	177	84	-56,2
Gobiernos Locales	37,8	33	48	35,5	273	281	-4,8
Total	100,0	106	105	-9,5	729	635	-19,4

1/ Preliminar. Información actualizada al 30 de setiembre de 2022

Fuente: MEF

Elaboración: BCRP - Sucursal Huancayo. Departamento de Estudios Económicos.

- La **inversión pública** en Huánuco totalizó S/ 105 millones en setiembre, menor en 9,5 por ciento en términos reales respecto a similar mes de 2021, ante la disminución en los gobiernos, Nacional y Regional. Entre enero y setiembre, acumuló S/ 635 millones, significando una reducción en 19,4 por ciento en términos reales respecto a similar periodo de 2021, influenciado por todos los niveles de gobierno.
- Entre los **principales proyectos** que se ejecutaron entre enero y setiembre, en el Gobierno Nacional destacaron, “Mejoramiento de la carretera Huánuco - Conococha, sector: Huánuco - La Unión - Huallanca” con un gasto devengado de S/ 161 millones; y “Mejoramiento y ampliación de los servicios del establecimiento de salud Llata, distrito de Llata, provincia de Huamalíes” con un gasto de S/ 29 millones.
- En el Gobierno Regional, destacaron, “Mejoramiento de la capacidad resolutive de los servicios de salud del Hospital Regional Hermilio Valdizán de Huánuco” con un gasto devengado de S/ 14 millones; y “Construcción del sistema de irrigación río Conchumayo margen derecha, provincia de Huánuco” con un gasto de S/ 8 millones.
- En los gobiernos locales, resaltaron, “Mejoramiento de los servicios de salud del establecimiento de salud San Rafael, distrito de San Rafael, provincia de Ambo” con un gasto de S/ 9 millones; y “Mejoramiento y ampliación de los servicios educativos de la I.E. N° 33252 de la localidad de Yanamachay, distrito de Churubamba, provincia de Huánuco” con un gasto de S/ 6 millones.

Huánuco: Crecimiento de la ejecución del presupuesto público de inversiones (Var. % real)

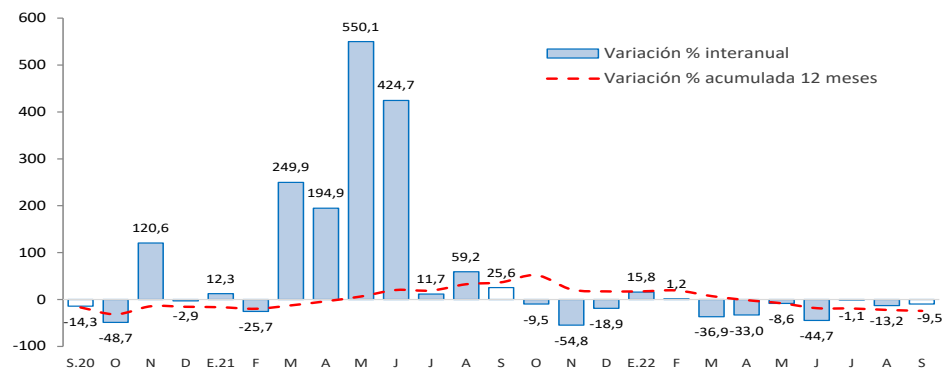

Fuente: MEF.