



BANCO CENTRAL DE RESERVA DEL PERÚ

Huánuco: Síntesis de Actividad Económica - Junio 2022 -

**Departamento de Estudios Económicos
Sucursal Huancayo**

Agosto de 2022

Actividad Primaria

- El **sector agropecuario** evidenció un resultado positivo al crecer en 5,2 por ciento interanual en junio, justificado por el incremento de la actividad agrícola. Entre enero y junio, aumentó en 6,0 por ciento, con relación a similar periodo de 2021, sustentado por la mayor oferta de los subsectores agrícola y pecuario.
- La **actividad minera** registró producción por tercer mes consecutivo, evidenciando producción de cobre, plomo, zinc y plata, a partir de la reanudación de las operaciones en la minera Raura, luego de estar suspendida desde abril de 2020 hasta marzo de 2022.

Otros Indicadores de Actividad Económica

- Los **despachos de cemento** registraron resultados positivos, creciendo en 12,6 por ciento interanual, explicado por una mayor demanda para inversión privada. Los despachos aumentaron interanualmente en 15,5 por ciento entre enero y junio, influenciado por el incremento de la inversión privada, no obstante la disminución de la demanda para obras públicas en todos los niveles de gobierno.
- El **crédito directo total** alcanzó S/ 2 316 millones en junio, lo que significó un incremento de 11,1 por ciento interanual, influido por los mayores montos colocados por la Banca Múltiple, las Instituciones No Bancarias, Agrobanco y Banco de la Nación. Según tipo, aumentó en los orientados a empresas (13,1 por ciento) y consumo (10,4 por ciento), mientras que se contrajo los créditos hipotecarios (-1,3 por ciento).
- La **inversión pública** sumó S/ 65 millones en junio, decreciendo en 44,8 por ciento interanual, ante las disminuciones en todos los niveles de gobierno. Entre enero y junio, alcanzó S/ 347 millones, menor en 26,7 por ciento, respecto a similar periodo de 2021, explicado por los tres niveles de gobierno.

Huánuco: Otros indicadores de actividad económica

(Variación % respecto a similar mes del año anterior)

	Ene.22	Feb.22	Mar.22	Abr.22	May.22	Jun.22
Despachos de cemento 1/	↑ 7,7	↑ 27,5	↑ 21,8	↑ 16,1	↑ 8,3	↑ 12,6
Crédito total 2/	↑ 4,8	↑ 7,0	↑ 8,3	↑ 9,0	↑ 10,5	↑ 11,1
Crédito de consumo 2/	↑ 1,2	↑ 5,6	↑ 6,2	↑ 11,8	↑ 9,6	↑ 10,4
Crédito hipotecario 2/	↓ -2,3	↓ -2,5	↓ -2,2	↓ -0,7	↑ 0,1	↓ -1,3
Inversión pública 1/	↑ 15,8	↑ 1,2	↓ -36,9	↓ -33,0	↓ -8,6	↓ -44,8

1/ En términos reales.

2/ En términos nominales.

Fuentes: UNACEM, MINCETUR, SBS y MEF.

La actividad agropecuaria creció en 5,2 por ciento interanual en junio, justificado por el incremento de la actividad agrícola. El sector aumentó en 6,0 por ciento en el periodo enero-junio, con relación a similar periodo de 2021.

Huánuco: Producción de principales productos agropecuarios 1/

(Miles de toneladas)

Subsectores	Estructura Porcentual 2021 /2	Junio			Enero - Junio		
		2 021	2 022	Var.%	2 021	2 022	Var.%
AGRÍCOLA	74,4			7,0			7,5
Orientada al mercado interno 2/	61,0			9,5			8,8
Papa Blanca	16,2	20,4	21,0	3,0	236,4	251,8	6,5
Papa Amarilla+Color	10,8	13,6	14,0	3,0	157,6	167,8	6,5
Plátano	5,9	19,0	19,6	3,4	113,8	116,3	2,1
Yuca	1,5	5,9	7,0	17,6	29,4	32,6	10,9
Arroz Cáscara	2,4	1,5	3,0	96,5	19,1	26,3	37,6
Zapallo	0,7	0,8	1,3	68,5	20,1	23,1	15,0
Olluco	0,7	2,4	3,3	34,9	16,9	19,8	17,0
Arveja Grano Verde	1,0	1,9	1,9	-2,4	8,9	9,3	4,3
Orientada al mercado externo y agroindustria 2/	13,4			1,5			3,5
Maíz A. Duro	1,8	0,4	0,4	-14,3	21,5	23,0	7,1
Cacao	6,1	1,6	1,6	2,8	8,3	8,8	6,0
Café	4,5	2,3	2,3	0,9	7,2	7,2	-0,9
PECUARIO	25,6			-0,6			1,2
Vacuno 3/	16,2	2,0	1,9	-0,8	12,0	12,1	0,6
Ave 3/	0,5	0,1	0,1	0,3	0,6	0,6	-1,9
Ovino 3/	1,6	0,1	0,1	-0,1	0,8	0,9	1,7
Leche	3,8	5,1	5,1	-0,2	31,8	32,6	2,4
SECTOR AGROPECUARIO	100,0			5,2			6,0

1/ Cifras preliminares.

2/ Estimado a precios de 2007.

3/ Peso neto.

Fuente: MINAGRI.

Elaboración: BCRP - Sucursal Huancayo. Departamento de Estudios Económicos.

- El subsector **agrícola** creció en 7,0 por ciento en junio, explicado por la expansión en la oferta de papa (blanca y amarilla), haba grano verde, arroz cáscara, yuca, olluco, plátano, zapallo, maíz amiláceo, trigo, cacao y café.
- La actividad agrícola creció en 7,5 por ciento interanual entre enero y junio, influenciado por la mayor producción de papa (blanca y amarilla), maíz choclo, arroz cáscara, yuca, zapallo, olluco, plátano, haba grano verde, arveja grano verde, trigo, maíz amarillo duro y cacao
- La producción **pecuaria** decreció en 0,6 por ciento en junio, respecto de similar mes de 2021, debido a la menor producción de lana, huevo, leche y carnes de, vacuno, ovino, caprino y alpaca. Entre enero y junio, aumentó en 1,2 por ciento.

La actividad minera volvió a registrar producción de cobre, plomo, zinc y plata por tercer mes consecutivo en junio, luego no registrar oferta entre abril de 2020 y marzo de 2022.

Huánuco: Producción Minera 1/ (Var. % real respecto al mismo periodo del año anterior)

	Estructura ^{2/} 2020	Junio				Enero - Junio			
		2021	2022	Var. %	Contrib. %	2021	2022	Var. %	Contrib. %
Cobre (TMR)	6,2	0	30	-	-	0	63	-	-
Zinc (TMR)	56,5	0	830	-	-	0	1 828	-	-
Plata (Kg.R)	17,5	0	1 770	-	-	0	3 480	-	-
Plomo (TMR)	19,8	0	243	-	-	0	632	-	-
Total ^{1/2/}	100,0			-	-			-	-

1/ Cifras preliminares.

2/ A precios de 2007.

Fuente: INEI y MINEM.

Elaboración: BCRP - Sucursal Huancayo. Departamento de Estudios Económicos.

- La **actividad minera** registró producción por tercer mes consecutivo, observándose producción de cobre, plomo, zinc y plata a partir de la reanudación de las operaciones en la minera Raura.
- La producción del departamento se concentra en la minera Raura, ubicada en la cumbre de la Cordillera Occidental, entre los departamentos de Huánuco (provincia de Lauricocha, distrito de San Miguel de Cauri) y Lima (provincia de Oyón).

Huánuco: Crecimiento de la producción minera 1/ (Var.% real respecto a similar mes del año anterior)

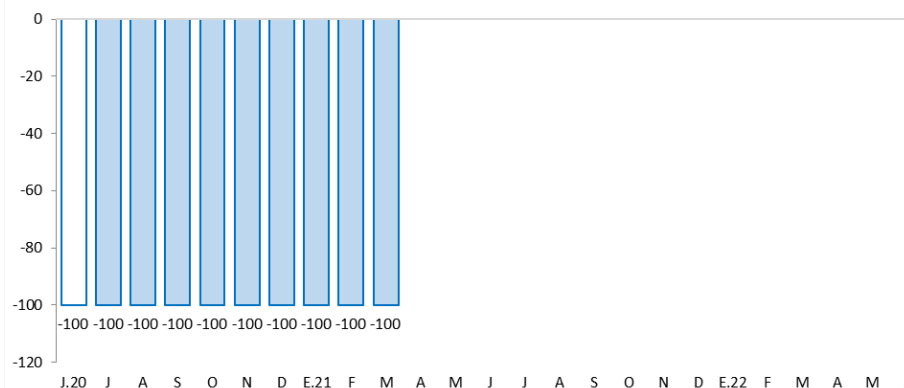

1/ Estimado a precios de 2007

Fuente: MINEM.

Los despachos de cemento crecieron en 12,6 por ciento interanual en junio; mientras que aumentaron en 15,5 por ciento entre enero y junio, respecto a similar periodo de 2021.

Huánuco: Despachos de cemento (Var.% respecto a similar mes del año anterior)

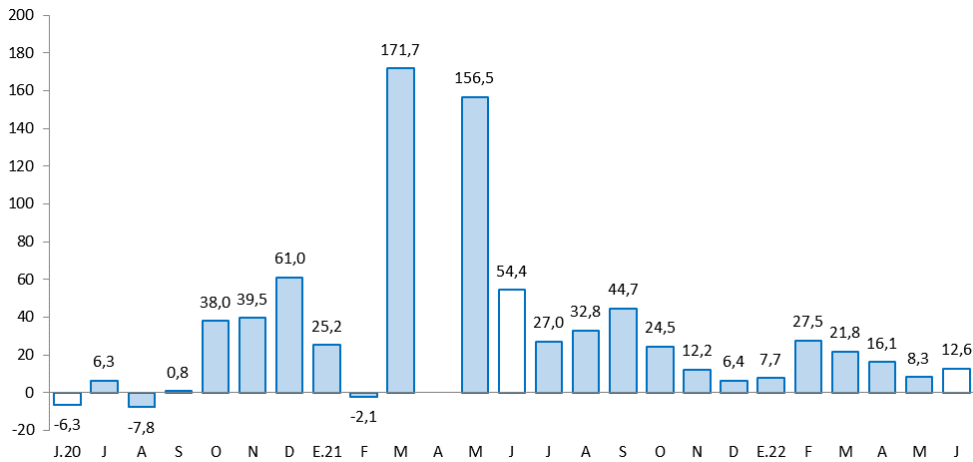

Fuente: UNACEM.

- Los **despachos de cemento** registraron resultados positivos por dieciséis meses consecutivos. En junio, crecieron en 12,6 por ciento interanual, explicado por una mayor demanda para inversión privada.
- Los despachos aumentaron en 15,5 por ciento entre enero y junio, comparado a similar periodo de 2021, influenciado por el incremento de la inversión privada, no obstante la disminución de la demanda para obras públicas.

El crédito directo total creció en 11,1 por ciento interanual en junio, influenciado por los mayores créditos con destino a empresas (13,1 por ciento) y personas (8,2 por ciento).

Huánuco: Crédito Directo

(Saldos a fin de periodo en millones de soles, con Tipo de Cambio Fijo)

	Estructura % Jun-22	Saldo en millones de soles con TCF 1/		Tasa de crecimiento (%)	
		May-22	Jun-22	Mes	12 Meses
Banco de la Nación^{2/}	6,2	142	144	1,3	17,4
Agrobanco^{3/}	0,7	17	17	-4,1	5,4
Banca Múltiple	56,0	1 286	1 297	0,8	8,1
Instituciones No Bancarias	37,1	852	859	0,7	15,0
Financieras	11,1	255	257	0,9	16,6
Cajas Municipales	24,4	561	565	0,8	14,3
Cajas Rurales	1,6	37	36	-2,7	14,6
Edpymes	0,0	0	0	-	-
Total	100,0	2 298	2 316	0,8	11,1
Empresas	59,8	1 348	1 386	2,8	13,1
Personas	40,2	950	930	-2,1	8,2
Consumo	33,3	786	772	-1,7	10,4
Hipotecario	6,8	165	158	-4,3	-1,3
MN	99,4	2 284	2 302	0,8	11,2
ME	0,6	14	14	0,6	-3,2
ME (Mill. US\$)		4	4	0,6	-3,2

1/ Se utiliza tipo de cambio fijo (TCF) a diciembre de 2019 (S/ 3,31 por dólar).

2/ Considera sólo los créditos de consumo e hipotecario.

3/ No considera los créditos a las demás empresas del sistema financiero

Fuente: SBS.

Elaboración: BCRP - Sucursal Huancayo. Departamento de Estudios Económicos.

- La **morosidad** alcanzó 4,8 por ciento en mayo último, menor en 0,5 de punto porcentual respecto del mismo mes de 2021. Los mayores ratios se registraron en Agrobanco (53,9 por ciento), Cajas Rurales (13,7 por ciento), Financieras (5,0 por ciento), Banca Múltiple (4,5 por ciento) y Cajas Municipales (3,8 por ciento).

Huánuco: Crecimiento del crédito directo

(Var. % con respecto a similar mes del año anterior, con Tipo de Cambio Fijo)

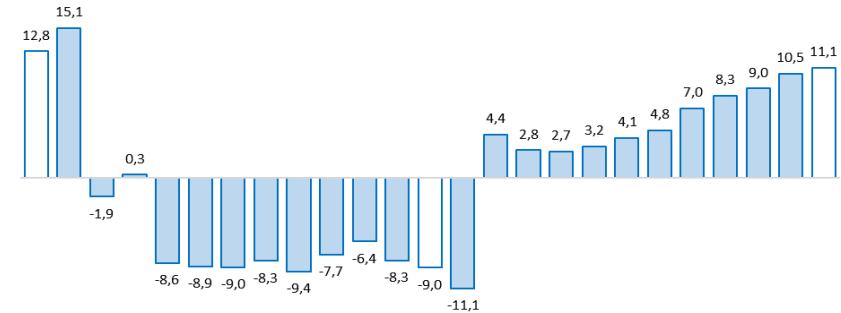

J.20 J A S O N D E.21 F M A M J J A S O N D E.22 F M A M J

Fuente: SBS y AFP.

Huánuco: Tasa de morosidad 1/

(Porcentaje)

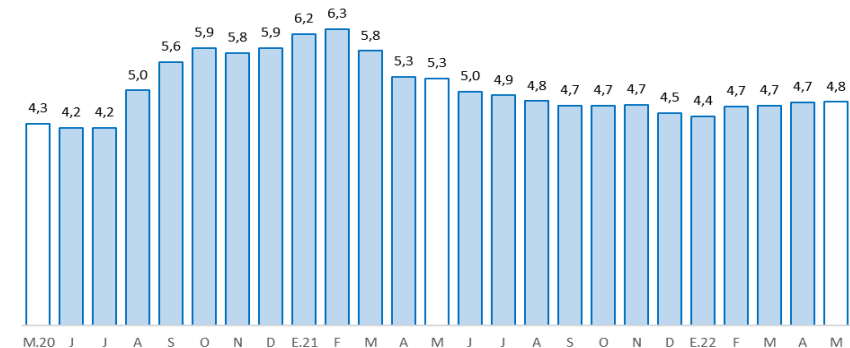

1/ Morosidad = (créditos vencidos + créditos en cobranza judicial) / créditos totales.

Fuente: SBS y AFP.

Los depósitos en Huánuco crecieron en 4,6 por ciento interanual en junio, debido a la mayor captación de depósitos en ahorro y a plazo. Los depósitos en moneda nacional aumentaron en 1,4 por ciento, mientras que en moneda extranjera lo hicieron en 40,1 por ciento.

Huánuco: Depósitos

(Saldos a fin de periodo en millones de soles, con Tipo de Cambio Fijo)

	Estructura % Jun-22	Saldo en millones de soles con TCF 1/		Tasa de crecimiento (%)	
		May-22	Jun-22	Mes	12 Meses
Banco de la Nación	30,3	476	478	0,6	2,0
Banca Múltiple	54,6	862	863	0,1	3,4
Instituciones No Bancarias	15,1	234	239	2,0	15,4
Financieras	1,7	28	27	-3,9	14,4
Cajas Municipales	13,1	202	208	2,9	15,0
Cajas Rurales	0,3	5	5	-1,9	48,1
TOTAL	100,0	1 572	1 580	0,5	4,6
Vista	17,6	274	279	1,7	-10,2
Ahorro	65,9	1 045	1 041	-0,4	4,9
A plazo	16,5	252	260	3,0	25,5
MN	88,8	1 387	1 403	1,2	1,4
ME	11,2	185	177	-4,4	40,1
ME (Mill. US\$)		56	54	-4,4	40,1

1/ Se utiliza tipo de cambio fijo (TCF) a diciembre de 2019 (S/ 3,31 por dólar).

Fuente: SBS.

Elaboración: BCRP - Sucursal Huancayo. Departamento de Estudios Económicos.

Huánuco: Crecimiento de los depósitos

(Var.% real con respecto a similar mes del año anterior, con Tipo de Cambio Fijo)

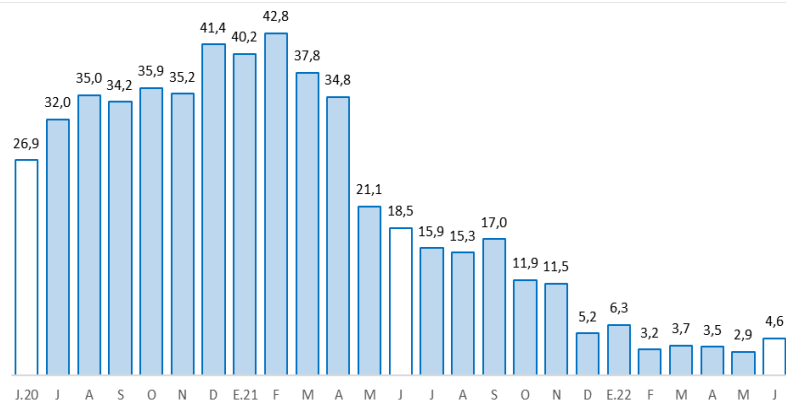

Fuente: SBS y AFP.

La inversión pública decreció en 44,8 por ciento interanual en junio; influyendo para una reducción de 26,7 por ciento entre enero y junio, comparado a similar periodo de 2021.

Huánuco: Ejecución del presupuesto público de inversiones 1/ 2/ (En millones de soles)

	Estructura 2021	Junio			Enero - Junio		
		2021	2022	V% Real	2021	2022	V% Real
Gobierno Nacional	39,1	49	22	-59,2	154	151	-8,5
Gobierno Regional	23,2	21	9	-62,7	117	45	-64,3
Gobiernos Locales	37,8	37	34	-15,6	170	151	-17,3
Total	100,0	108	65	-44,8	440	347	-26,7

1/ Preliminar. Información actualizada al 30 de junio de 2022

Fuente: MEF

Elaboración: BCRP - Sucursal Huancayo. Departamento de Estudios Económicos.

Huánuco: Crecimiento de la ejecución del presupuesto público de inversiones (Var. % real)

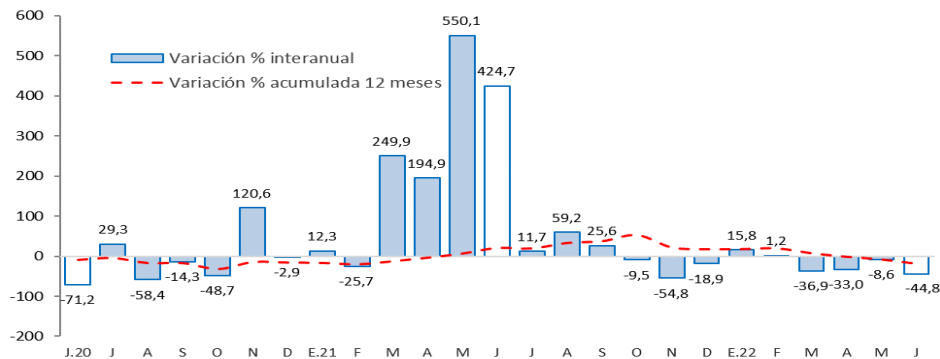

Fuente: MEF.

- La **inversión pública** en Huánuco totalizó S/ 65 millones en junio, menor en 44,8 por ciento en términos reales respecto a similar mes de 2021, ante la disminución en todos los niveles de gobierno. Entre enero y junio, acumuló S/ 347 millones, significando una reducción en 26,7 por ciento respecto a similar periodo de 2021.
- Entre los **principales proyectos** que se ejecutaron entre enero y junio, en el Gobierno Nacional destacaron el “Mejoramiento de la carretera Huánuco-Conococha, sector: Huánuco-La Unión-Huallanca” con un gasto devengado de S/ 94 millones; y el “Mejoramiento y ampliación de los servicios del establecimiento de salud Llata, distrito de Llata, provincia de Huamalíes” con un gasto de S/ 20 millones.
- En el Gobierno Regional, destacaron el “Mejoramiento de la capacidad resolutive de los servicios de salud del Hospital Regional Hermilio Valdizán de Huánuco” con un gasto devengado de S/ 6 millones; y la “Construcción del sistema de irrigación río Conchumayo margen derecha, provincia de Huánuco” con un gasto de S/ 5 millones.
- En los gobiernos locales, resaltaron el “Mejoramiento de los servicios de salud del establecimiento de salud San Rafael, distrito de San Rafael, provincia de Ambo” con un gasto de S/ 8 millones; y el “Mejoramiento de la capacidad resolutive del Centro de Salud Marías, provincia de Dos de Junio” con un gasto de S/ 5 millones.