



BANCO CENTRAL DE RESERVA DEL PERÚ

Huancavelica: Síntesis de Actividad Económica - Octubre 2022 -

**Departamento de Estudios Económicos
Sucursal Huancayo**

Diciembre de 2022

Actividad Primaria

- El **sector agropecuario** evidenció un crecimiento de 29,7 por ciento interanual en octubre, justificado por la expansión de la actividad agrícola. Asimismo, el sector aumentó en 6,2 por ciento entre enero y octubre, con relación a similar periodo de 2021, sustentado por la mayor oferta de la actividad agrícola.
- La **actividad minera** mostró resultados positivos por cuatro meses consecutivos. En octubre, creció en 60,6 por ciento interanual, influenciado por la mayor producción de oro, plata, plomo, zinc y cobre. El sector disminuyó en 2,7 por ciento entre enero y octubre, respecto de similar periodo de 2021, ante la menor producción de cobre y zinc.

Otros Indicadores de Actividad Económica

- Los **despachos locales de cemento** registraron un resultado positivo luego de decrecer tres meses continuos. En octubre, aumentaron en 3,9 por ciento interanual, sustentado en una mayor demanda para inversión pública. Los despachos decrecieron en 6,2 por ciento entre enero y octubre, respecto a similar periodo de 2021.
- El **crédito directo total** alcanzó S/ 575 millones en setiembre último, significando un incremento de 19,9 por ciento respecto de similar mes de 2021, sobresaliendo los montos otorgados por la Banca Múltiple y Cajas Municipales.
- La **inversión pública** sumó S/ 82 millones en octubre, mayor en 1,7 por ciento interanual en términos reales, ante los incrementos en el Gobierno Nacional y municipios. Entre enero y octubre, acumuló una ejecución de S/ 615 millones, menor en 4,0 por ciento respecto a similar periodo de 2021, ante la reducción de desembolsos en los municipios, explicado por los sectores de saneamiento y transporte.

Huancavelica: Otros indicadores de actividad económica (Variación % respecto a similar mes del año anterior)

	May.22	Jun.22	Jul.22	Ago.22	Set.22	Oct.22
Despachos de cemento 1/	↓ -19,6	↑ 44,0	↓ -18,9	↓ -3,6	↓ -25,4	↑ 3,9
Crédito total 2/	↑ 17,9	↑ 18,8	↑ 19,8	↑ 20,2	↑ 19,9	n.d.
Crédito de consumo 2/	↑ 18,5	↑ 21,3	↑ 22,6	↑ 23,1	n.d.	n.d.
Crédito hipotecario 2/	↓ -1,8	↑ 2,3	↑ 5,1	↑ 2,2	n.d.	n.d.
Inversión pública 1/	↑ 48,8	↓ -26,5	↑ 0,4	↑ 13,8	↓ -16,6	↑ 1,7

1/ En términos reales.

2/ En términos nominales.

n.d.: dato no disponible.

Fuentes: UNACEM, MINCETUR, SBS y MEF.

El sector agropecuario registró un crecimiento de 29,7 por ciento interanual en octubre, influenciado por la actividad agrícola. Asimismo, el sector aumentó en 6,2 por ciento entre enero y octubre, con relación a similar periodo de 2021, sustentado por la mayor oferta del subsector agrícola.

Huancavelica: Producción de principales productos agropecuarios 1/ (En toneladas)

Subsectores	Estructura Porcentual 2021 /2	Octubre			Enero - Octubre		
		2 021	2 022	Var.%	2 021	2 022	Var.%
AGRÍCOLA	78,1			60,4			8,3
Orientada al mercado interno 2/	72,9			60,7			6,9
Papa	30,0	11,7	23,4	99,6	271,0	314,0	15,9
Alfalfa	6,4	18,4	13,5	-26,9	195,0	171,3	-12,1
Maíz amiláceo	9,4	0,0	0,0	-100,0	33,0	34,6	4,8
Cebada grano	3,5	0,0	0,0	-	24,1	23,7	-1,4
Arveja grano verde	3,3	0,3	0,5	37,9	15,5	20,3	31,2
Olluco	1,6	0,0	0,0	-100,0	14,1	15,1	7,4
Frijol grano seco	6,3	0,0	0,0	-15,7	13,2	11,5	-12,8
Haba grano seco	2,6	0,0	0,0	-100,0	9,5	10,1	6,0
Orientada al mercado externo y agroindustria 2/	5,1			-			35,3
Palta	4,3	0,0	0,0	-	16,8	23,4	39,8
Quinua	0,7	0,0	0,0	-	2,4	2,5	5,2
Caña de azucar	0,0	0,0	0,0	-	0,0	0,0	-
PECUARIO	21,9			-2,8			-2,3
Vacuno 3/	5,5	0,3	0,3	-3,5	2,7	2,6	-3,7
Alpaca 3/	1,1	0,1	0,1	-2,8	0,8	0,8	-1,6
Ovino 3/	2,9	0,1	0,1	-1,5	1,1	1,1	-1,4
Leche	4,4	2,0	1,9	-1,3	19,0	18,9	-0,8
SECTOR AGROPECUARIO	100,0			29,7			6,2

1/ Cifras preliminares.

2/ Estimado a precios de 2007.

3/ Peso neto.

Fuente: MINAGRI.

Elaboración: BCRP - Sucursal Huancayo. Departamento de Estudios Económicos.

- El **subsector agrícola** creció en 60,4 por ciento interanual en el mes, justificado por la mayor oferta de papa, haba grano verde y arveja grano verde. En papa y arveja grano verde, por los mayores rendimientos en la zona productora de Tayacaja, debido a la disposición de agua para riego y condiciones climáticas; además de un efecto base, al reducirse las siembras entre abril y mayo de 2021, desincentivadas por los menores precios de mercado.
- La actividad agrícola creció en 8,3 por ciento interanual entre enero y octubre, influenciada por la mayor producción de papa, arveja grano verde, maíz amiláceo, haba grano seco, olluco, haba grano verde, trigo, maíz choclo, palta y quinua.
- La **producción pecuaria**, decreció en 2,8 por ciento interanual en octubre, debido a la menor producción de huevo, leche y carnes de, vacuno, ave, porcino, llama, alpaca, ovino y caprino. Entre enero y octubre, disminuyó en 2,3 por ciento respecto a similar periodo de 2021.

La producción minera creció en 60,6 por ciento interanual en octubre, ante la mayor oferta de cobre, zinc, oro, plata y plomo. Entre enero y octubre, disminuyó en 2,7 por ciento respecto de similar periodo de 2021.

Huancavelica: Producción Minera 1/

(Var. % real respecto al mismo periodo del año anterior)

	Estructura ^{2/}		Octubre			Enero - Octubre			
	2 021	2 021	2 022	Var. %	Contrib. %	2 021	2 022	Var. %	Contrib. %
Cobre (TMR)	9,5	116	125	7,2	0,7	1 793	1 309	-27,0	-2,6
Plata (Kg.R)	36,6	3 209	9 995	211,5	40,9	94 514	101 179	7,1	2,6
Zinc (TMR)	23,6	762	880	15,5	4,0	11 255	8 483	-24,6	-6,0
Plomo (TMR)	22,3	1 120	1 554	38,8	12,0	12 478	13 493	8,1	1,8
Oro (Kg.R)	8,0	41	50	21,2	3,0	362	433	19,7	1,5
TOTAL ^{1/2/}	100,0			60,6	60,6			-2,7	-2,7

1/ Cifras preliminares.

2/ A precios de 2007.

Fuente: INEI y MINEM.

Elaboración: BCRP - Sucursal Huancayo. Departamento de Estudios Económicos.

- La **producción minera** metálica registró resultados positivos por cuatro meses consecutivos. En octubre, creció en 60,6 por ciento interanual, influenciado por la mayor producción de oro (21,2 por ciento), plata (211,5 por ciento), plomo (38,8 por ciento), zinc (15,5 por ciento) y cobre (7,2 por ciento).
- El sector disminuyó en 2,7 por ciento entre enero y octubre, respecto de similar periodo de 2021, ante la menor producción de cobre (-27,0 por ciento) y zinc (-24,6 por ciento).

Huancavelica: Crecimiento de la producción minera 1/

(Var. % real respecto a similar mes del año anterior)

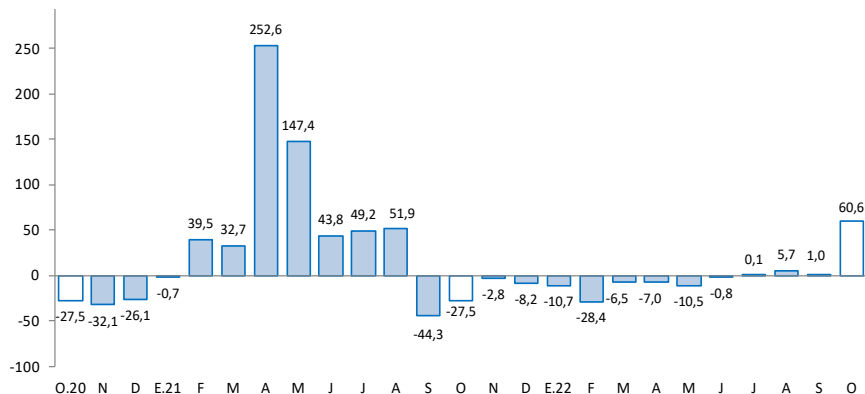

1/ Estimado a precios de 2007

Fuente: MINEM.

Los despachos de cemento crecieron en 3,9 por ciento interanual en octubre; en tanto, disminuyeron en 6,2 por ciento entre enero y octubre, comparado a similar periodo de 2021.

Huancavelica: Despachos de cemento (Var.% respecto a similar mes del año anterior)

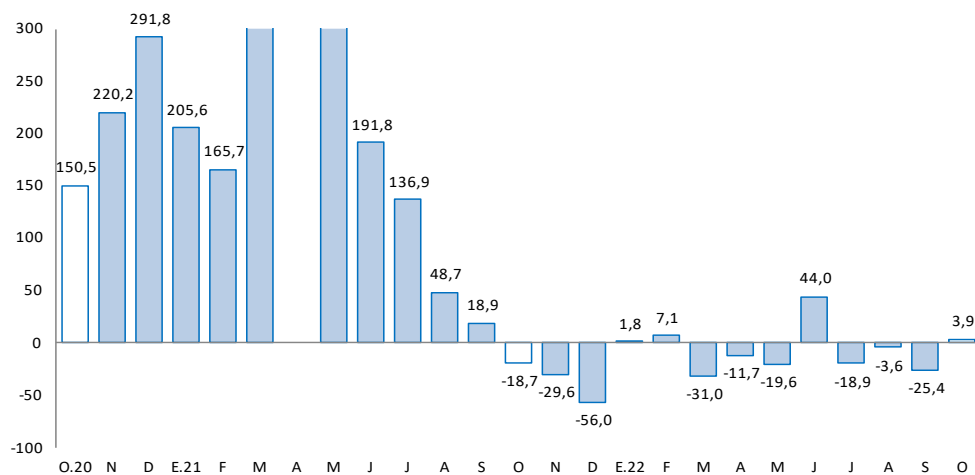

Fuente: UNACEM.

- Los **despachos locales de cemento** en Huancavelica registraron un resultado positivo luego de decrecer tres meses continuos. En octubre, aumentaron en 3,9 por ciento interanual, sustentado en una mayor demanda para inversión pública.
- Los despachos decrecieron en 6,2 por ciento entre enero y octubre, respecto a similar periodo de 2021, explicado por la reducción en la ejecución de obras públicas.

El crédito directo total creció en 19,9 por ciento interanual en setiembre, influenciado por los mayores créditos en moneda nacional.

Huancavelica: Crédito Directo

(Saldos a fin de periodo en millones de soles)

	Estructura %	Saldo en millones de soles con TFC 1/		Tasas de crecimiento (%)	
		ago-22	sep-22	Mes	12 Meses
Banco de la Nación^{2/}	8,0	46	46	0,4	31,3
Banca Múltiple	13,3	77	77	-0,3	15,5
Instituciones No Bancarias	78,7	445	453	1,6	19,6
Financieras	13,5	77	77	0,5	4,1
Cajas Municipales	64,5	364	371	1,8	23,2
Cajas Rurales	0,7	4	4	3,1	36,3
Total	100,0	568	575	1,3	19,9
En MN	100,0	568	575	1,3	19,9
En ME	0,0	0	0	2,6	-22,0

1/ Se utiliza tipo de cambio fijo (TCF) a diciembre de 2019 (S/ 3,31 por dólar).

2/ Considera sólo los créditos de consumo e hipotecario.

Fuente: SBS.

Elaboración: BCRP - Sucursal Huancayo. Departamento de Estudios Económicos.

- La **cartera morosa** alcanzó 3,6 por ciento en setiembre último, no registrando variación respecto del mismo mes de 2021. Las mayores tasas de morosidad se registraron en la Banca Múltiple (7,8 por ciento), Cajas Rurales (4,7 por ciento), Financieras (4,3 por ciento), Banco de la Nación (3,3 por ciento) y Cajas Municipales (2,5 por ciento).

Huancavelica: Crecimiento del crédito directo

(Var. % nominal con respecto a similar mes del año anterior)

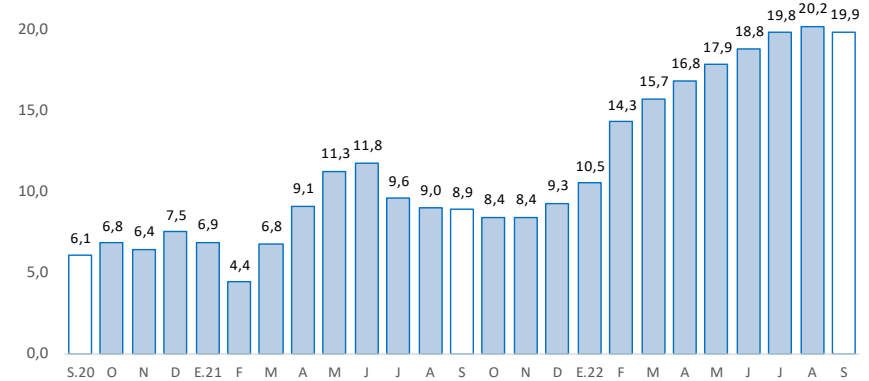

Fuente: SBS y AFP.

Huancavelica: Tasa de morosidad 1/

(Porcentaje)

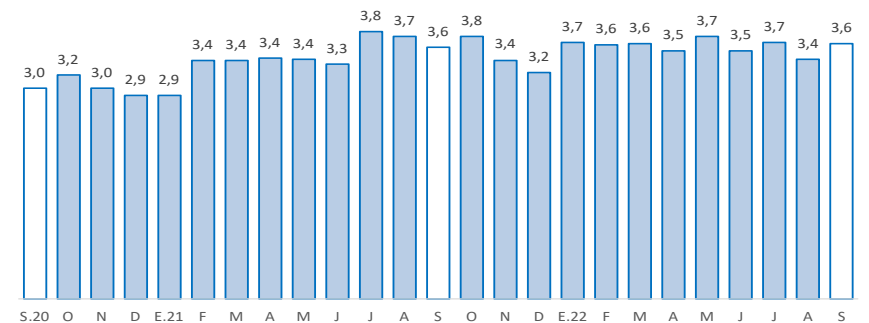

1/ Morosidad = (créditos vencidos + créditos en cobranza judicial) / colocaciones brutas.

Fuente: SBS y AFP.

Los depósitos en Huancavelica decrecieron en 5,8 por ciento interanual en octubre, debido a las menores captaciones a la vista y en ahorro.

Huancavelica: Depósitos

(Saldos a fin de periodo en millones de soles)

	Estructura %	Saldo en millones de soles con TCF 1/		Tasas de crecimiento (%)	
		sep-22	oct-22	Mes	12 Meses
Banco de la Nación	49,4	307	302	-1,6	-13,9
Banca Múltiple	22,4	142	137	-3,7	-8,9
Instituciones No Bancarias	28,2	169	173	2,0	16,7
Financieras	2,5	15	15	0,4	-10,3
Cajas Municipales	25,7	154	157	2,2	20,2
Cajas Rurales	0,0	0	0	14,9	-31,8
TOTAL	100,0	618	612	-1,1	-5,8
Vista	24,5	152	150	-1,3	-20,4
Ahorro	55,2	346	337	-2,5	-6,9
A plazo	20,3	120	124	3,3	26,6
En MN	98,8	610	604	-1,0	-5,7
En ME	1,2	8	7	-7,9	-8,8

1/ Se utiliza tipo de cambio fijo (TCF) a diciembre de 2019 (S/ 3,31 por dólar).

Fuente: SBS.

Elaboración: BCRP - Sucursal Huancayo. Departamento de Estudios Económicos.

Huancavelica: Crecimiento de los depósitos

(Var.% nominal con respecto a similar mes del año anterior)

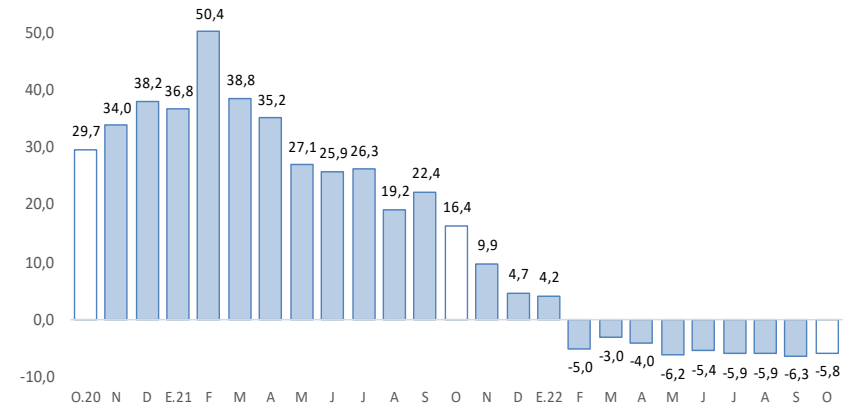

Fuente: SBS y AFP.

La inversión pública alcanzó S/ 82 millones en octubre, mayor en 1,7 por ciento interanual. Entre enero y octubre, decreció en 4,0 por ciento respecto a similar periodo de 2021.

Huancavelica: Ejecución del presupuesto público de inversiones 1/ 2/ (En millones de soles)

	Estructura 2021	Octubre			Enero - Octubre		
		2021	2022	V% Real	2021	2022	V% Real
Gobierno Nacional	21,7	15	18	16,2	142	161	5,3
Gobierno Regional	28,2	24	22	-14,7	132	169	19,1
Gobiernos Locales	50,1	36	41	6,7	319	285	-17,6
Total	100,0	74	82	1,7	593	615	-4,0

1/ Preliminar. Información actualizada al 31 de octubre de 2022

Fuente: MEF

Elaboración: BCRP - Sucursal Huancayo. Departamento de Estudios Económicos.

Huancavelica: Crecimiento de la ejecución del presupuesto público de inversiones (Var. % real)

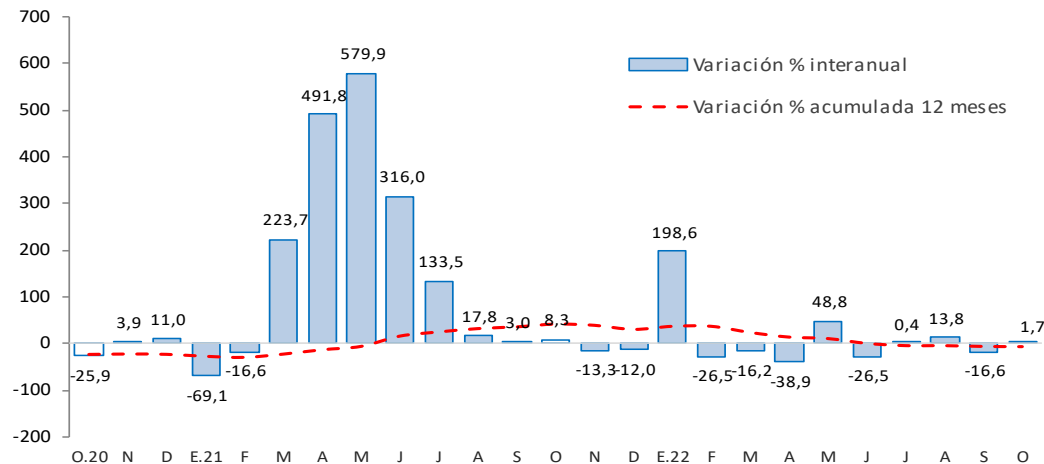

Fuente: MEF.

- La **inversión pública** en Huancavelica sumó S/ 82 millones en octubre, mayor en 1,7 por ciento interanual en términos reales, ante los incrementos en el Gobierno Nacional y los municipios. Entre enero y octubre, acumuló una ejecución de S/ 615 millones, menor en 4,0 por ciento respecto a similar periodo de 2021, ante la reducción de desembolsos en los municipios.
- Entre los **principales proyectos** que se ejecutaron entre enero y octubre, destacaron en el Gobierno Nacional el “Mejoramiento por niveles de servicio de la carretera Lirio – Arizona, provincia de Huancavelica” con un gasto devengado de S/ 32 millones; y el “Mejoramiento por niveles de servicio de la carretera Salcabamba – Pichiu, provincia de Tayacaja” con S/ 19 millones.
- En el Gobierno Regional, sobresalieron los proyectos de “Mejoramiento de la carretera Pucapampa - Paucará” con un gasto devengado de S/ 36 millones; y el “Mejoramiento de la carretera Huancavelica - Yauli - Pucapampa” con un gasto de S/ 17 millones.
- En los gobiernos locales, los mayores desembolsos se registraron en la “Ampliación y equipamiento de los servicios de educación secundaria en la I.E. San Martín de Porres, distrito de Yauli, provincia de Huancavelica” con un gasto devengado de S/ 6 millones; y el “Mejoramiento de pistas y veredas del centro poblado Pilcos, distrito de Colcabamba, provincia de Tayacaja” con un gasto de S/ 6 millones.