



BANCO CENTRAL DE RESERVA DEL PERÚ

Huancavelica: Síntesis de Actividad Económica - Mayo 2022 -

**Departamento de Estudios Económicos
Sucursal Huancayo**

Julio de 2022

Actividad Primaria

- El **sector agropecuario** evidenció un crecimiento de 2,3 por ciento interanual en mayo, influenciado por el incremento de la actividad agrícola (2,9 por ciento), no obstante la reducción del subsector pecuario (-2,5 por ciento). Entre enero y mayo, aumentó en 8,6 por ciento, sustentado por la mayor oferta de la actividad agrícola (11,1 por ciento), contrarrestada parcialmente por la disminución del subsector pecuario (-1,7 por ciento).
- La **actividad minera** mostró un resultado negativo por noveno mes consecutivo, luego de siete meses de crecimiento. En mayo, decreció en 20,0 por ciento interanual, influenciado por la menor producción de cobre (-35,0 por ciento), zinc (-28,1 por ciento), plata (-28,4 por ciento) y plomo (-1,8 por ciento). Entre enero y mayo, el sector disminuyó en 15,1 por ciento respecto de similar periodo de 2021, explicado por la menor producción de cobre (-32,7 por ciento), zinc (-32,5 por ciento), plata (-12,3 por ciento) y plomo (-1,5 por ciento).

Otros Indicadores de Actividad Económica

- Los **despachos locales de cemento** registraron resultados negativos por tres meses consecutivos. En mayo, decreció en 19,6 por ciento interanual, explicado por una menor demanda privada para autoconstrucción de viviendas. Entre enero y mayo, decrecieron en 11,6 por ciento respecto a similar periodo de 2021, sustentado en la menor ejecución de obras públicas en los gobiernos locales.
- El **crédito directo total** en mayo (S/ 553 millones), aumentó en 17,9 por ciento respecto a similar mes de 2021, sobresaliendo los mayores montos otorgados por la Banca Múltiple y Cajas Municipales. Asimismo, crecieron los créditos a empresas (26,7 por ciento) y de consumo (10,5 por ciento), mientras que se redujeron los créditos hipotecarios (-58,9 por ciento).
- La **inversión pública** en mayo (S/ 81 millones) creció en 48,5 por ciento interanual en términos reales, ante el incremento en todos los niveles de gobierno. Entre enero y mayo, la inversión pública acumuló una ejecución de S/ 239 millones, menor en 0,2 por ciento respecto a similar periodo de 2021, ante la reducción de desembolsos en los municipios (-27,5 por ciento), explicada por las menores inversiones en los sectores de saneamiento, vivienda y transporte.

Huancavelica: Otros indicadores de actividad económica (Variación % respecto a similar mes del año anterior)

	Dic.21	Ene.22	Feb.22	Mar.22	Abr.22	May.22
Despachos de cemento 1/	↓ -56,0	↑ 1,8	↑ 7,1	↓ -31,0	↓ -11,7	↓ -19,6
Crédito total 2/	↑ 9,3	↑ 10,5	↑ 14,3	↑ 15,7	↑ 16,8	↑ 17,9
Crédito de consumo 2/	↑ 0,6	↑ 1,8	↑ 4,4	↑ 6,4	↑ 9,1	↑ 10,5
Crédito hipotecario 2/	↓ -6,3	↓ -10,7	↓ -10,6	↓ -8,5	↓ -5,4	↓ -58,9
Inversión pública 1/	↓ -12,0	↑ 198,6	↓ -26,5	↓ -16,2	↓ -38,9	↑ 48,5

1/ En términos reales.

2/ En términos nominales.

Fuentes: UNACEM, MINCETUR, SBS y MEF.

El sector agropecuario registró un crecimiento de 2,3 por ciento interanual en mayo, influenciado por el incremento de la actividad agrícola (2,9 por ciento). Entre enero y mayo, aumentó en 8,6 por ciento, sustentado por la mayor oferta de la actividad agrícola (11,1 por ciento), contrarrestada parcialmente por la disminución del subsector pecuario (-1,7 por ciento).

Huancavelica: Producción de principales productos agropecuarios 1/ (En toneladas)

Subsectores	Estructura Porcentual 2021 /2	Mayo			Enero - Mayo		
		2 021	2 022	Var.%	2 021	2 022	Var.%
AGRÍCOLA	78,1			2,9			11,1
Orientada al mercado interno 2/	72,9			4,3			7,2
Papa	30,0	79,2	98,9	24,8	178,4	207,2	16,1
Alfalfa	6,4	20,4	18,8	-7,8	109,0	98,2	-10,0
Arveja grano verde	3,3	3,9	3,0	-21,7	10,3	15,5	50,3
Olluco	1,6	5,4	4,9	-10,0	7,9	8,1	3,3
Maíz choclo	1,3	1,5	1,3	-15,2	6,1	6,2	1,8
Tuna	0,7	0,1	0,0	-100,0	6,0	5,6	-6,1
Haba grano verde	0,8	2,0	1,9	-6,4	5,4	5,0	-6,8
Maíz amiláceo	9,4	4,0	4,0	-1,0	5,9	5,0	-14,5
Orientada al mercado externo y agroindustria 2/	5,1			27,8			55,3
Palta	4,3	2,4	3,4	43,9	14,2	22,7	59,7
Caña de azucar	0,0	0,1	0,1	30,9	1,2	1,1	-5,4
Quinua	0,7	0,7	0,5	-28,2	0,7	0,5	-29,0
PECUARIO	21,9			-2,5			-1,7
Vacuno 3/	5,5	0,3	0,3	-4,0	1,3	1,3	-2,4
Alpaca 3/	1,1	0,1	0,1	-0,7	0,4	0,4	-1,4
Ovino 3/	2,9	0,1	0,1	-3,8	0,5	0,5	-1,7
Leche	4,4	2,2	2,1	-0,5	9,4	9,3	-0,2
SECTOR AGROPECUARIO	100,0			2,3			8,6

1/ Cifras preliminares.

2/ Estimado a precios de 2007.

3/ Peso neto.

Fuente: MINAGRI.

Elaboración: BCRP - Sucursal Huancayo. Departamento de Estudios Económicos.

- El **subsector agrícola** creció en 2,9 por ciento interanual en el mes, influenciado por la mayor oferta con destino al mercado interno (4,3 por ciento), y al mercado externo y agroindustria (27,8 por ciento); en el primer caso, explicado por los incrementos en la producción de papa y mashua; mientras que, en el segundo, aumentó por palta y caña de azúcar. En papa, explicado por las mayores siembras y rendimientos en las zonas productoras de las provincias de Tayacaja, Huancavelica y Acobamba, debido al registro de lluvias normales. Entre enero y mayo, aumentó en 11,1 por ciento, influenciado por la mayor producción dirigido al mercado interno (7,2 por ciento), y al mercado externo y agroindustria (55,3 por ciento); destacando en el primer caso, la mayor producción de papa, arveja grano verde, olluco y maíz choclo; y en el segundo, por el incremento en la oferta de palta.
- La **producción pecuaria**, decreció en 2,5 por ciento interanual en el mes, debido a la menor producción de leche, huevo, fibra de alpaca, además de carnes de vacuno, ave, porcino, ovino, alpaca, llama y caprino. Entre enero y mayo, disminuyó en 1,7 por ciento respecto a similar periodo de 2021, influenciado por la menor oferta de huevo, leche, lana, fibra de llama, además de carnes de vacuno, ave, porcino, caprino, ovino y alpaca.

La producción minera decreció en 20,0 por ciento interanual en mayo, ante la menor oferta de cobre, zinc, plata y plomo. Entre enero y mayo, disminuyó en 15,1 por ciento respecto de similar periodo de 2021.

Huancavelica: Producción Minera 1/ (Var. % real respecto al mismo periodo del año anterior)

	Estructura ^{2/} 2021	Mayo				Enero - Mayo			
		2021	2022	Var. %	Contrib. %	2021	2022	Var. %	Contrib. %
Cobre (TMR)	9,5	188	122	-35,0	-3,1	1 011	680	-32,7	-3,3
Oro (Kg.R)	7,8	43	49	12,5	1,0	186	209	12,5	0,9
Zinc (TMR)	23,6	1 129	813	-28,1	-6,0	5 981	4 037	-32,5	-7,7
Plata (Kg.R)	36,9	12 050	8 626	-28,4	-11,5	54 797	48 074	-12,3	-4,7
Plomo (TMR)	22,2	1 367	1 342	-1,8	-0,4	6 272	6 176	-1,5	-0,3
Total ^{1/ 2/}	100,0			-20,0	-20,0			-15,1	-15,1

1/ Cifras preliminares.

2/ A precios de 2007.

Fuente: INEI y MINEM.

Elaboración: BCRP - Sucursal Huancayo. Departamento de Estudios Económicos.

- La **producción minera** en la región registró un resultado negativo por noveno mes consecutivo, luego de siete meses de crecimiento. En mayo, decreció en 20,0 por ciento interanual, influenciado por la menor producción de cobre (-35,0 por ciento), zinc (-28,1 por ciento), plata (-28,4 por ciento) y plomo (-1,8 por ciento); en cobre, explicado por las mineras Kolpa, Corporativa y Buenaventura; en zinc, por Kolpa y Recuperada; en plata, por Recuperada y Buenaventura; mientras que, en plomo, por las empresas Buenaventura y Recuperada. Entre enero y mayo, disminuyó en 15,1 por ciento respecto de similar periodo de 2021, influenciado por la menor producción de cobre (-32,7 por ciento), zinc (-32,5 por ciento), plata (-12,3 por ciento) y plomo (-1,5 por ciento).

Huancavelica: Crecimiento de la producción minera 1/ (Var. % real respecto a similar mes del año anterior)

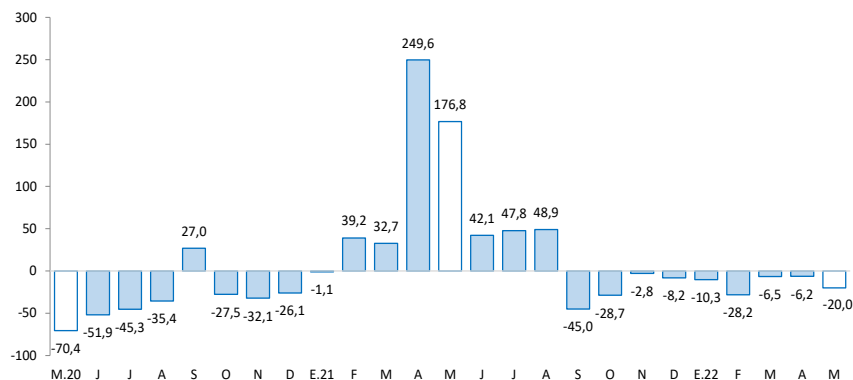

1/ Estimado a precios de 2007

Fuente: MINEM.

- Entre enero y mayo, a precios de 2007, la producción de plata significó el 40 por ciento del VBP minero, seguido por plomo (24 por ciento), zinc (19 por ciento), oro (9 por ciento) y cobre (8 por ciento).

Los despachos de cemento decrecieron en 19,6 por ciento interanual en mayo. Entre enero y mayo, disminuyeron en 11,6 por ciento, debido a la menor inversión pública.

Huancavelica: Despachos de cemento (Var.% respecto a similar mes del año anterior)

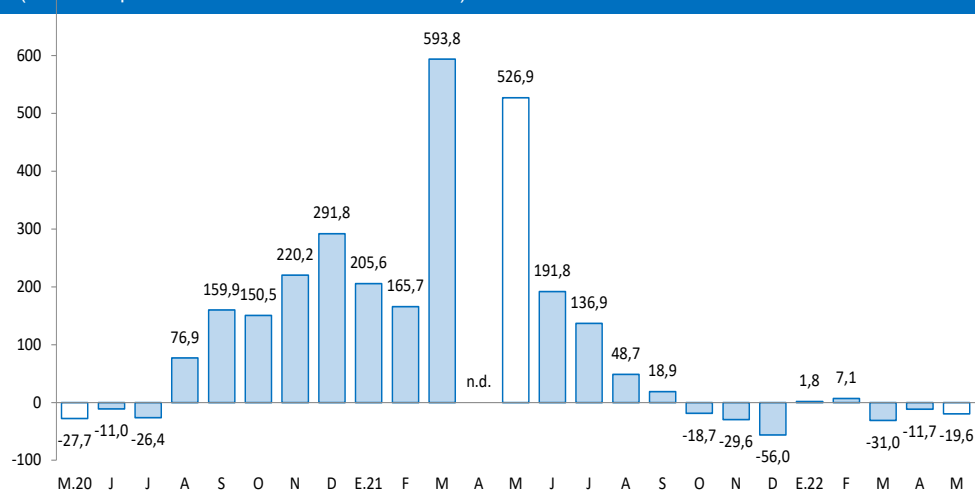

Fuente: UNACEM.

- Los **despachos locales de cemento** en Huancavelica registraron resultados negativos por tres meses consecutivos. En mayo, disminuyeron en 19,6 por ciento interanual, explicado por una menor demanda privada para autoconstrucción de viviendas.
- Entre enero y mayo, los despachos de cemento decrecieron en 11,6 por ciento respecto a similar periodo de 2021, sustentado en la menor ejecución de obras públicas, principalmente en los gobiernos locales.

El crédito directo total al término de mayo (S/ 553 millones) creció en 17,9 por ciento interanual. Los créditos a empresas crecieron en 26,7 por ciento, mientras que a personas aumentaron en 5,3 por ciento.

Huancavelica: Crédito Directo

(Saldos a fin de periodo en millones de soles)

	Estructura % may-22	Saldo en millones de soles con TCF ^{1/}		Tasa de crecimiento (%)	
		abr-22	may-22	Mes	12 Meses
Banco de la Nación^{2/}	7,8	42	43	3,1	19,7
Banca Múltiple	13,8	75	76	2,2	15,1
Instituciones No Bancarias	78,3	426	433	1,7	18,2
Financieras	14,2	78	78	0,4	2,2
Cajas Municipales	63,5	344	351	1,9	22,3
Cajas Rurales	0,7	4	4	5,6	30,1
Total	100,0	542	553	1,9	17,9
Empresas	63,1	334	349	4,3	26,7
Personas	36,9	208	204	-2,1	5,3
Consumo	35,8	194	198	1,9	10,5
Hipotecario	1,1	14	6	-57,5	-58,9
MN	99,9	542	552	1,9	17,9
ME	0,1	0	0	2,7	17,5
ME (Mill. US\$)		0	0	2,7	17,5

1/ Se utiliza tipo de cambio fijo (TCF) a diciembre de 2019 (S/ 3,31 por dólar).

2/ Considera sólo los créditos de consumo e hipotecario.

Fuente: SBS.

Elaboración: BCRP - Sucursal Huancayo. Departamento de Estudios Económicos.

- La **cartera morosa** en abril último alcanzó 3,5 por ciento, mayor en 0,1 de punto porcentual respecto del mismo mes de 2021. Los mayores ratios se registraron en las Cajas Rurales (12,7 por ciento), seguido de la Banca Múltiple (7,5 por ciento), Banco de la Nación (3,8 por ciento), Financieras (3,7 por ciento) y Cajas Municipales (2,3 por ciento).

Huancavelica: Crecimiento del crédito directo

(Var. % nominal con respecto a similar mes del año anterior)

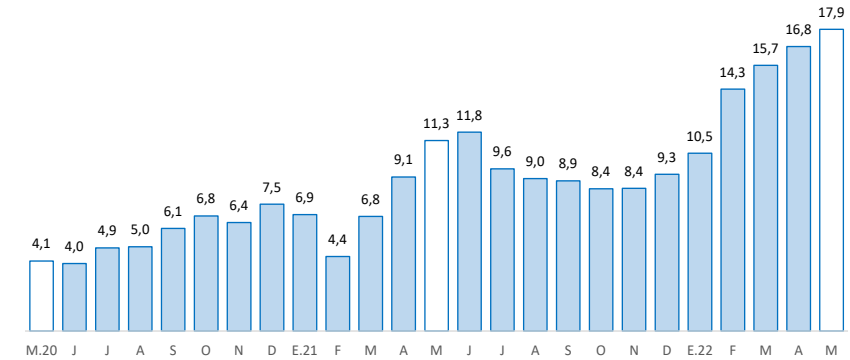

Fuente: SBS y AFP.

Huancavelica: Tasa de morosidad 1/

(Porcentaje)

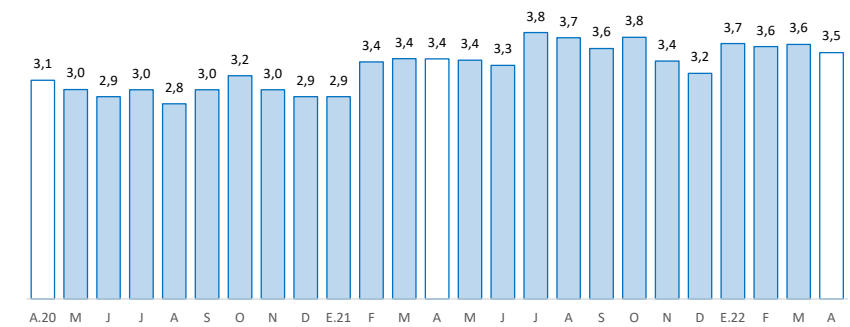

1/ Morosidad = (créditos vencidos + créditos en cobranza judicial) / colocaciones brutas.

Fuente: SBS y AFP.

Los depósitos en Huancavelica (S/ 609 millones) decrecieron 6,2 por ciento interanual en mayo, debido a las menores captaciones en ahorro y a la vista. Por tipo de moneda, se registró una disminución de 6,7 por ciento interanual en moneda nacional, mientras que en moneda extranjera creció en 33,4 por ciento.

Huancavelica: Depósitos

(Saldos a fin de periodo en millones de soles)

	Estructura % may-22	Saldo en millones de soles con TCF 1/		Tasa de crecimiento (%)	
		abr-22	may-22	Mes	12 Meses
Banco de la Nación	50,9	350	310	-11,5	-10,5
Banca Múltiple	24,1	128	147	15,3	-11,6
Instituciones No Bancarias	25,0	151	152	0,8	11,2
Financieras	2,7	17	16	-2,9	-1,7
Cajas Municipales	22,3	134	136	1,2	13,0
Cajas Rurales	0,0	0	0	28,7	-32,0
TOTAL	100,0	629	609	-3,1	-6,2
Vista	25,1	159	153	-3,5	-16,4
Ahorro	57,1	366	348	-5,0	-7,1
A plazo	17,8	104	108	4,2	17,4
MN	98,3	618	599	-3,2	-6,7
ME	1,7	10	11	2,7	33,4
ME (Mill. US\$)		3	3	2,7	33,4

1/ Se utiliza tipo de cambio fijo (TCF) a diciembre de 2019 (S/ 3,31 por dólar).

Fuente: SBS.

Elaboración: BCRP - Sucursal Huancayo. Departamento de Estudios Económicos.

Huancavelica: Crecimiento de los depósitos

(Var. % nominal con respecto a similar mes del año anterior)

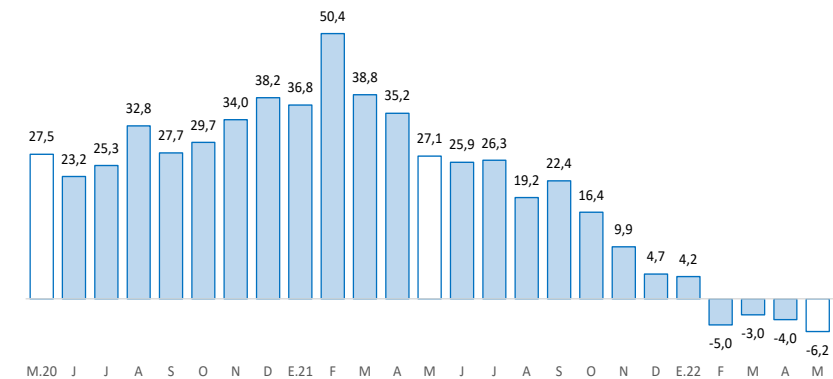

Fuente: SBS y AFP.

La inversión pública, correspondiente a los tres niveles de gobierno fue de S/ 81 millones en mayo, mayor en 48,5 por ciento interanual. Entre enero y mayo, decreció en 0,2 por ciento respecto a similar periodo de 2021.

Huancavelica: Ejecución del presupuesto público de inversiones 1/ 2/ (En millones de soles)

	Estructura 2021	Mayo			Enero - Mayo		
		2021	2022	V% Real	2021	2022	V% Real
Gobierno Nacional	21,7	15	25	51,7	56	69	15,3
Gobierno Regional	28,2	13	30	109,1	44	74	57,1
Gobiernos Locales	50,1	22	26	9,4	124	96	-27,5
Total	100,0	50	81	48,5	224	239	-0,2

1/ Preliminar. Información actualizada al 31 de mayo de 2022

Fuente: MEF

Elaboración: BCRP - Sucursal Huancayo. Departamento de Estudios Económicos.

Huancavelica: Crecimiento de la ejecución del presupuesto público de inversiones (Var. % real)

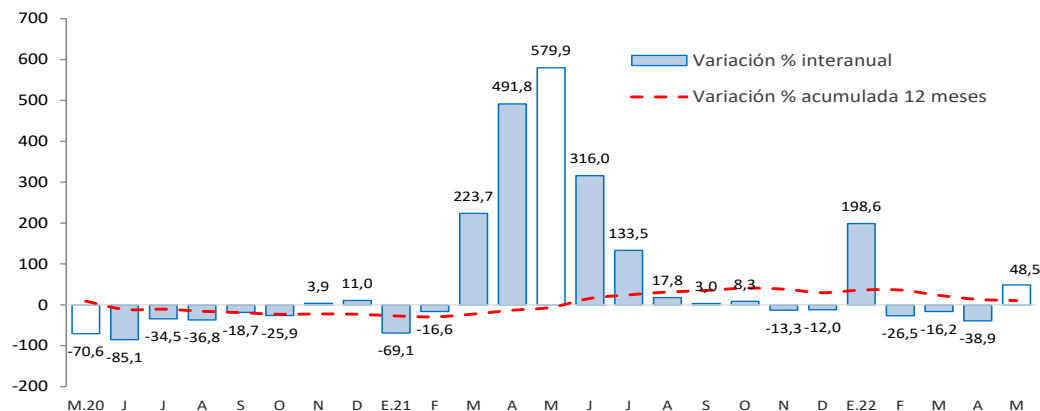

Fuente: MEF.

La **inversión pública** en Huancavelica sumó S/ 81 millones en mayo, mayor en 48,5 por ciento interanual en términos reales, ante el incremento en todos los niveles de gobierno. Entre enero y mayo, acumuló una ejecución de S/ 239 millones, menor en 0,2 por ciento respecto a similar periodo de 2021, ante la reducción de desembolsos en los municipios (-27,5 por ciento), explicado por las menores inversiones en los sectores de saneamiento, vivienda y transporte.

- Entre los **principales proyectos** que se ejecutaron entre enero y mayo, destacaron en el Gobierno Nacional el “Mejoramiento por niveles de servicio de la carretera Lirio – Arizona, provincia de Huancavelica” con un gasto de S/ 16 millones; y “Mejoramiento por niveles de servicio de la carretera Salcabamba – Pichiu, provincia de Tayacaja” con un gasto de S/ 11 millones.
- En el Gobierno Regional, sobresalieron los proyectos de “Mejoramiento de la carretera Huancavelica - Yauli - Pucapampa” con un gasto devengado de S/ 34 millones; y “Creación de pistas y veredas en jirones y avenidas de la localidad de Chinchihuasi, distrito de Chinchihuasi, provincia de Churcampa” con un gasto de S/ 3 millones.
- En los gobiernos locales, los mayores desembolsos se registraron en la “Creación del servicio de agua a nivel parcelario con un sistema de riego tecnificado por aspersión localidades del distrito de Manta, provincia de Huancavelica” con un gasto devengado de S/ 4 millones; y “Ampliación y equipamiento de los servicios de educación secundaria en la I.E. San Martín de Porres, distrito de Yauli, provincia de Huancavelica” con un gasto devengado de S/ 3 millones.