



BANCO CENTRAL DE RESERVA DEL PERÚ

Huancavelica: Síntesis de Actividad Económica - Febrero 2022 -

**Departamento de Estudios Económicos
Sucursal Huancayo**

Abril de 2022

Actividad Primaria

- El **sector agropecuario** evidenció un crecimiento de 5,3 por ciento interanual en febrero, influenciado por el incremento de la actividad agrícola (8,9 por ciento), no obstante la reducción del subsector pecuario (-1,5 por ciento). Entre enero y febrero, disminuyó en 1,9 por ciento, sustentado por la menor oferta de las actividades agrícola (-2,2 por ciento) y pecuaria (-1,2 por ciento).
- La **actividad minera** mostró un resultado negativo por sexto mes consecutivo, luego de siete meses de crecimiento. En febrero, decreció en 28,2 por ciento interanual, influenciado por la menor producción de cobre (-39,3 por ciento), zinc (-31,9 por ciento), plata (-38,1 por ciento) y plomo (-3,2 por ciento). Entre enero y febrero, el sector disminuyó en 21,4 por ciento respecto de similar periodo de 2021, influenciado por la menor producción de cobre (-36,3 por ciento), zinc (-35,0 por ciento), plata (-23,1 por ciento) y plomo (-7,7 por ciento).

Otros Indicadores de Actividad Económica

- Los **despachos locales de cemento** registraron un resultado positivo por segundo mes consecutivo luego de tres meses de disminuciones. En febrero, creció en 7,1 por ciento interanual, explicado por una mayor demanda para obras públicas en el Gobierno Regional. Entre enero y febrero, crecieron en 4,0 por ciento respecto a similar periodo de 2021, sustentado en la mayor ejecución de obras públicas en los gobiernos, Nacional y Regional.
- El **crédito directo total** en febrero, aumentó en 14,3 por ciento respecto a similar mes de 2021, sobrepasando los mayores montos otorgados por la Banca Múltiple y Cajas Municipales. Asimismo, crecieron los créditos a empresas (22,5 por ciento) y de consumo (4,4 por ciento), mientras que se redujeron los créditos hipotecarios (-10,6 por ciento).
- La **inversión pública** en febrero (S/ 26 millones) decreció en 26,5 por ciento interanual en términos reales, ante la reducción en el Gobierno Regional (-14,9 por ciento) y los municipios (-42,4 por ciento). Entre enero y febrero, la inversión pública acumuló una ejecución de S/ 52 millones, mayor en 19,8 por ciento interanual, ante el incremento de desembolsos en los gobiernos, Nacional (27,2 por ciento) y Regional (164,8 por ciento); en el primer caso, por mayores inversiones en los sectores de transporte y educación; en tanto que, en el segundo, por el rubro de transporte.

Huancavelica: Otros indicadores de actividad económica (Variación % respecto a similar mes del año anterior)

	Set.21	Oct.21	Nov.21	Dic.21	Ene.22	Feb.22
Despachos de cemento 1/	↑ 18,9	↓ -18,7	↓ -29,6	↓ -56,0	↑ 1,8	↑ 7,1
Crédito total 2/	↑ 8,9	↑ 8,4	↑ 8,4	↑ 9,3	↑ 10,5	↑ 14,3
Crédito de consumo 2/	↓ -0,9	↓ -1,4	↓ -1,1	↑ 0,6	↑ 1,8	↑ 4,4
Crédito hipotecario 2/	↓ -1,7	↓ -6,8	↓ -5,1	↓ -6,3	↓ -10,7	↓ -10,6
Inversión pública 1/	↑ 3,0	↑ 8,3	↓ -13,3	↓ -12,0	↑ 198,6	↓ -26,5

1/ En términos reales.

2/ En términos nominales.

Fuentes: UNACEM, MINCETUR, SBS y MEF.

El sector agropecuario registró un crecimiento de 5,3 por ciento interanual en febrero, influenciado por el incremento de la actividad agrícola (8,9 por ciento). Entre enero y febrero, disminuyó en 1,9 por ciento, sustentado por la menor oferta de las actividades agrícola (-2,2 por ciento) y pecuaria (-1,2 por ciento).

Huancavelica: Producción de principales productos agropecuarios 1/ (En toneladas)

Subsectores	Estructura Porcentual 2021 /2	Febrero			Enero - Febrero		
		2 021	2 022	Var.%	2 021	2 022	Var.%
AGRÍCOLA	78,1			8,9			-2,2
Orientada al mercado interno 2/	72,9			1,5			-13,3
Alfalfa	6,4	21,8	20,5	-5,8	43,3	40,3	-6,9
Papa	30,0	13,4	13,7	2,1	27,3	21,4	-21,4
Tuna	0,7	2,2	2,3	1,3	3,7	4,0	9,7
Arveja grano verde	3,3	0,9	1,1	29,9	1,1	1,5	36,6
Maíz choclo	1,3	0,8	1,2	57,4	1,8	1,5	-17,9
Olluco	1,6	0,4	0,4	-13,0	0,5	0,4	-17,0
Zapallo	0,7	0,8	0,4	-53,1	0,8	0,4	-52,0
Haba grano verde	0,8	0,3	0,2	-31,8	0,5	0,3	-31,3
Orientada al mercado externo y agroindustria 2/	5,1			33,9			48,6
Palta	4,3	3,1	4,2	33,9	4,2	6,2	48,9
Quinoa	0,7	0,0	0,0	-	0,0	0,0	-
Caña de azúcar	0,0	0,0	0,0	-	0,2	0,0	-100,0
PECUARIO	21,9			-1,5			-1,2
Vacuno 3/	5,5	0,3	0,3	-1,8	0,5	0,5	-1,3
Alpaca 3/	1,1	0,0	0,0	0,2	0,1	0,1	0,3
Ovino 3/	2,9	0,1	0,1	-0,5	0,2	0,2	-1,0
Leche	4,4	1,8	1,7	-0,3	3,4	3,4	0,0
SECTOR AGROPECUARIO	100,0			5,3			-1,9

1/ Cifras preliminares.

2/ Estimado a precios de 2007.

3/ Peso neto.

Fuente: MINAGRI.

Elaboración: BCRP - Sucursal Huancayo. Departamento de Estudios Económicos.

- El **subsector agrícola** creció en 8,9 por ciento interanual en el mes, influenciado por la mayor oferta con destino al mercado interno (1,5 por ciento), y al mercado externo y agroindustria (33,9 por ciento); en el primer caso, explicado por los incrementos en la producción de papa, maíz choclo, arveja grano verde, plátano y tuna; mientras que, en el segundo, por palta. Entre enero y febrero, disminuyó en 2,2 por ciento, influenciado por la menor producción dirigido al mercado interno (-13,3 por ciento), contrarrestado parcialmente por el incremento para el mercado externo y agroindustria (48,6 por ciento); destacando en el primer caso, las reducciones en papa, alfalfa, zapallo, maíz choclo, haba grano verde, olluco, maíz amiláceo y melocotonero; y en el segundo caso, por la mayor oferta de palta.
- La **producción pecuaria**, decreció en 1,5 por ciento interanual en el mes, debido a la menor producción de huevo, leche, lana, fibra de llama, además de carnes de, caprino, ave, ovino, vacuno y porcino. Entre enero y febrero, disminuyó en 1,2 por ciento respecto a similar periodo de 2021, influenciado por la menor oferta de huevo, leche, lana, fibra de llama, además de carnes de, vacuno, ave, porcino, caprino y ovino.

La producción minera decreció en 28,2 por ciento interanual en febrero, ante la menor oferta de cobre, zinc, plata y plomo. Entre enero y febrero, disminuyó en 21,4 por ciento respecto de similar periodo de 2021.

Huancavelica: Producción Minera 1/ (Var. % real respecto al mismo periodo del año anterior)

	Estructura ^{2/}		Febrero			Enero - Febrero			
	2021	2021	2022	Var. %	Contrib. %	2021	2022	Var. %	Contrib. %
Cobre (TMR)	9,5	222	134	-39,3	-3,7	439	280	-36,3	-3,7
Oro (Kg.R)	7,8	38	41	8,0	0,5	72	86	19,7	1,3
Zinc (TMR)	23,6	1 171	797	-31,9	-6,3	2 451	1 594	-35,0	-7,9
Plata (Kg.R)	36,9	15 992	9 896	-38,1	-18,2	25 410	19 536	-23,1	-9,7
Plomo (TMR)	22,2	1 230	1 191	-3,2	-0,5	2 483	2 293	-7,7	-1,4
Total^{1/ 2/}	100,0			-28,2	-28,2			-21,4	-21,4

1/ Cifras preliminares.

2/ A precios de 2007.

Fuente: INEI y MINEM.

Elaboración: BCRP - Sucursal Huancayo. Departamento de Estudios Económicos.

- La **producción minera** en la región registró un resultado negativo por sexto mes consecutivo, luego de siete meses de crecimiento. En febrero, decreció en 28,2 por ciento interanual, influenciado por la menor producción de cobre (-39,3 por ciento), zinc (-31,9 por ciento), plata (-38,1 por ciento) y plomo (-3,2 por ciento). Entre enero y febrero, disminuyó en 21,4 por ciento respecto de similar periodo de 2021, influenciado por la menor producción de cobre (-36,3 por ciento), zinc (-35,0 por ciento), plata (-23,1 por ciento) y plomo (-7,7 por ciento). El resultado del acumulado se vio contrarrestado parcialmente por la mayor producción de oro (19,7 por ciento).

- Entre enero y febrero, a precios de 2007, la producción de plata significó el 41 por ciento del VBP minero, seguido por zinc (19 por ciento), plomo (22 por ciento), oro (10 por ciento) y cobre (8 por ciento).

Huancavelica: Crecimiento de la producción minera 1/ (Var. % real respecto a similar mes del año anterior)

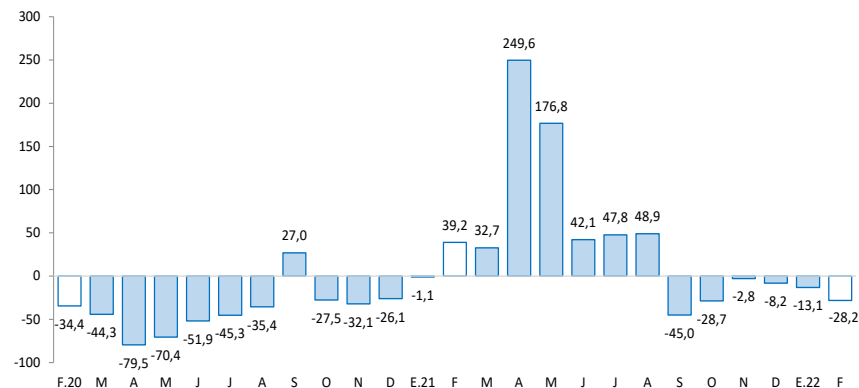

1/ Estimado a precios de 2007

Fuente: MINEM.

Los despachos de cemento crecieron en 7,1 por ciento interanual en febrero. Entre enero y febrero, aumentaron en 4,0 por ciento, debido a una mayor inversión pública.

Huancavelica: Despachos de cemento (Var.% respecto a similar mes del año anterior)

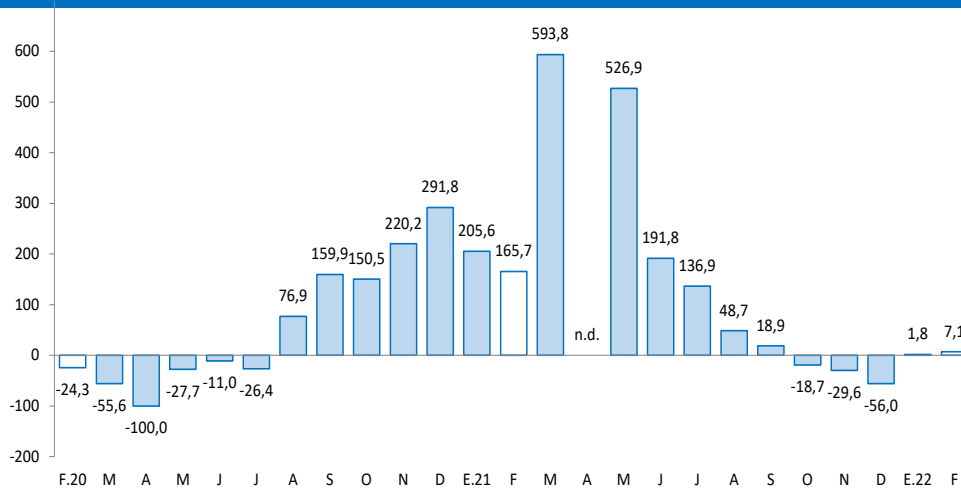

Fuente: UNACEM.

- Los **despachos locales de cemento** en Huancavelica registraron un resultado positivo por segundo mes consecutivo luego de tres meses de disminuciones. En febrero, creció en 7,1 por ciento interanual, explicado por una mayor demanda para obras públicas en el Gobierno Regional, principalmente en la construcción de la Carretera Huancavelica – Yauli – Pucapampa.
- Entre enero y febrero, los despachos de cemento crecieron en 4,0 por ciento respecto a similar periodo de 2021, sustentado en la mayor ejecución de obras públicas en los gobiernos, Nacional y Regional.

El crédito directo total al término de febrero creció en 14,3 por ciento interanual. Los créditos a empresas crecieron en 22,5 por ciento, mientras que a personas aumentaron en 3,2 por ciento.

Huancavelica: Crédito Directo

(Saldos a fin de periodo en millones de soles)

	Estructura % feb-22	Saldo en millones de soles con TCF ^{1/}		Tasa de crecimiento (%)	
		ene-22	feb-22	Mes	12 Meses
Banco de la Nación^{2/}	7,5	37	39	6,9	2,9
Banca Múltiple	13,9	71	73	2,5	13,6
Instituciones No Bancarias	78,6	406	412	1,4	15,7
Financieras	14,5	75	76	0,6	-1,5
Cajas Municipales	63,4	327	332	1,6	20,6
Cajas Rurales	0,7	3	3	9,1	8,1
Total	100,0	513	524	2,0	14,3
Empresas	61,9	319	324	1,7	22,5
Personas	38,1	195	200	2,4	3,2
Consumo	35,4	181	186	2,7	4,4
Hipotecario	2,7	14	14	-1,3	-10,6
MN	99,9	513	523	2,0	14,3
ME	0,1	0	0	2,2	6,6
ME (Mill. US\$)		0	0	2,2	6,6

1/ Se utiliza tipo de cambio fijo (TCF) a diciembre de 2019 (S/ 3,31 por dólar).

2/ Considera sólo los créditos de consumo e hipotecario.

Fuente: SBS.

Elaboración: BCRP - Sucursal Huancayo. Departamento de Estudios Económicos.

- La **cartera morosa** en enero último alcanzó 3,7 por ciento, mayor en 0,8 de punto porcentual respecto del mismo mes de 2021. Los mayores ratios se registraron en las Cajas Rurales (16,2 por ciento), seguido de la Banca Múltiple (7,7 por ciento), Banco de la Nación (4,3 por ciento), Financieras (3,2 por ciento) y Cajas Municipales (2,5 por ciento).

Huancavelica: Crecimiento del crédito directo

(Var. % nominal con respecto a similar mes del año anterior)

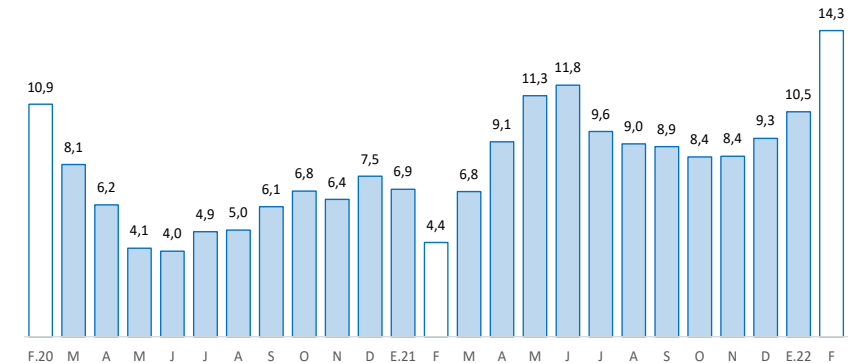

Fuente: SBS y AFP.

Huancavelica: Tasa de morosidad 1/

(Porcentaje)

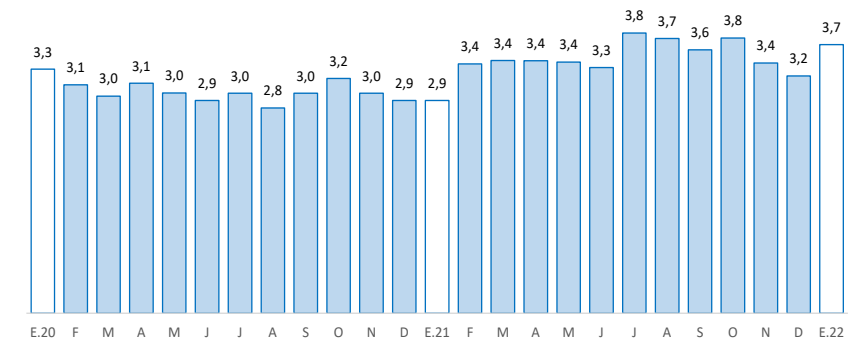

1/ Morosidad = (créditos vencidos + créditos en cobranza judicial) / colocaciones brutas.

Fuente: SBS y AFP.

Los depósitos en Huancavelica decrecieron 5,0 por ciento interanual en febrero, debido a las menores captaciones en ahorro. Por tipo de moneda, se registró una disminución de 5,5 por ciento interanual en moneda nacional, mientras que en moneda extranjera creció en 45,9 por ciento.

Huancavelica: Depósitos

(Saldos a fin de periodo en millones de soles)

	Estructura % feb-22	Saldo en millones de soles con TCF 1/		Tasa de crecimiento (%)	
		ene-22	feb-22	Mes	12 Meses
Banco de la Nación	55,0	363	357	-1,5	-4,5
Banca Múltiple	21,7	151	141	-6,8	-18,6
Instituciones No Bancarias	23,2	154	151	-2,3	11,3
Financieras	2,7	18	17	-3,1	14,8
Cajas Municipales	20,5	136	133	-2,1	11,0
Cajas Rurales	0,0	0	0	-10,5	-50,4
TOTAL	100,0	668	649	-2,9	-5,0
Vista	28,0	190	182	-4,5	0,6
Ahorro	56,3	377	365	-3,2	-10,7
A plazo	15,7	101	102	1,4	9,4
MN	98,5	659	639	-3,0	-5,5
ME	1,5	9	10	8,6	45,9
ME (Mill. US\$)		3	3	8,6	45,9

1/ Se utiliza tipo de cambio fijo (TCF) a diciembre de 2019 (S/ 3,31 por dólar).

Fuente: SBS.

Elaboración: BCRP - Sucursal Huancayo. Departamento de Estudios Económicos.

Huancavelica: Crecimiento de los depósitos

(Var. % nominal con respecto a similar mes del año anterior)

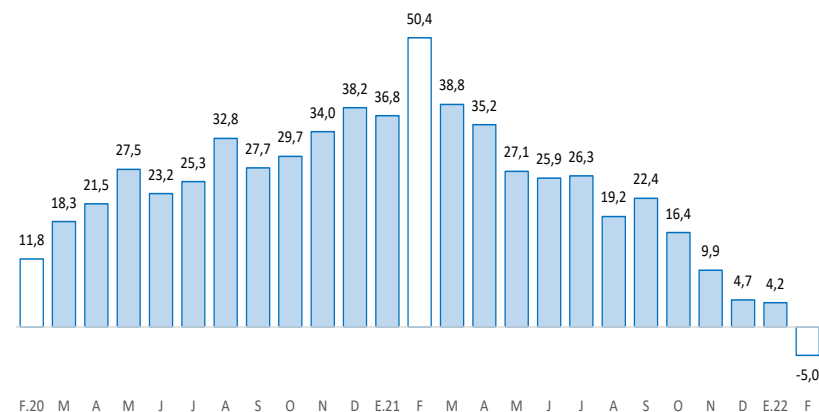

Fuente: SBS y AFP.

La inversión pública, correspondiente a los tres niveles de gobierno fue de S/ 26 millones en febrero, menor en 26,5 por ciento interanual. Entre enero y febrero, creció en 19,8 por ciento respecto a similar periodo de 2021.

Huancavelica: Ejecución del presupuesto público de inversiones 1/ 2/ (En millones de soles)

	Estructura		Febrero		Enero - Febrero		
	2021	2022	2022	V% Real	2021	2022	V% Real
Gobierno Nacional	21,7	7	8	3,2	9	12	27,2
Gobierno Regional	28,2	8	7	-14,9	10	27	164,8
Gobiernos Locales	50,1	18	11	-42,4	23	13	-44,3
Total	100,0	33	26	-26,5	41	52	19,8

1/ Preliminar. Información actualizada al 28 de febrero de 2022

Fuente: MEF

Elaboración: BCRP - Sucursal Huancayo. Departamento de Estudios Económicos.

La **inversión pública** en Huancavelica sumó S/ 26 millones en febrero, menor en 26,5 por ciento interanual en términos reales, ante la reducción en el Gobierno Regional (-14,9 por ciento) y los municipios (-42,4 por ciento). Entre enero y febrero, acumuló una ejecución de S/ 52 millones, mayor en 19,8 por ciento respecto a similar periodo de 2021, ante el incremento de desembolsos en los gobiernos, Nacional (27,2 por ciento) y Regional (164,8 por ciento).

- Entre los **principales proyectos** que se ejecutaron entre enero y febrero, destacaron en el Gobierno Nacional, “Mejoramiento de los servicios educativos de nivel secundario en la institución educativa San Francisco de Asís del centro poblado de Acobamba, distrito y provincia de Acobamba” con un gasto de S/ 2,3 millones; y “Rehabilitación de puente Virú Virú y accesos” con un gasto de S/ 2,2 millones.
- En el Gobierno Regional, sobresalieron los proyectos de “Mejoramiento de la carretera Huancavelica - Yauli - Pucapampa” con un gasto devengado de S/ 17 millones; y “Mejoramiento de los servicios de transitabilidad vehicular del camino vecinal en los distritos de Arma y Castrovirreyna, provincia de Castrovirreyna” con un gasto de S/ 2,2 millones.
- En los gobiernos locales, los mayores desembolsos se registraron en la “Ampliación de equipo mecánico para la municipalidad provincial de Churcampa, provincia de Churcampa” con un gasto devengado de S/ 886 miles; y “Creación y mejoramiento de la carretera vecinal Lirio - Chunca - Fundo La Mejorada, distrito de Acoria, provincia de Huancavelica” con un gasto devengado de S/ 746 miles.

Huancavelica: Crecimiento de la ejecución del presupuesto público de inversiones (Var. % real)

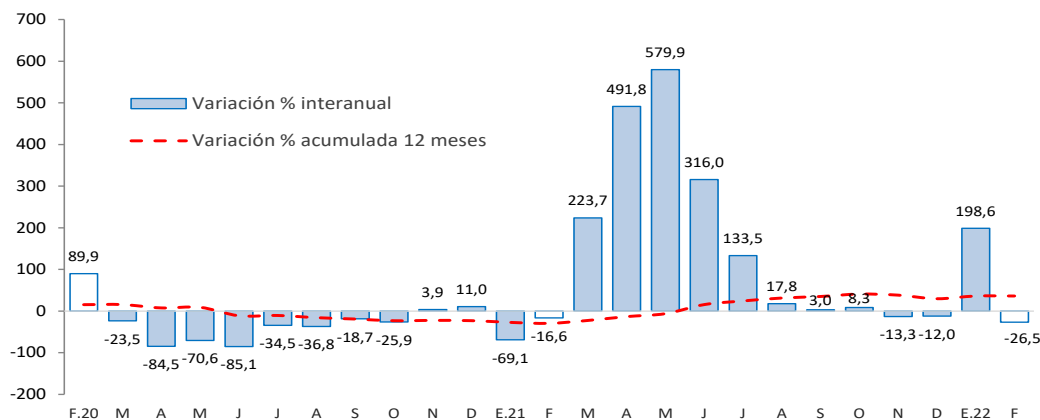

Fuente: MEF.