



BANCO CENTRAL DE RESERVA DEL PERÚ

Huancavelica: Síntesis de Actividad Económica - Junio 2021 -

**Departamento de Estudios Económicos
Sucursal Huancayo**

Agosto de 2021

Actividad Primaria

- El **sector agropecuario** registró una caída en 5,7 por ciento interanual en junio, influenciado por la reducción de las actividades agrícola (-5,9 por ciento) y pecuaria (-4,0 por ciento). Entre enero y junio, disminuyó en 12,9 por ciento, por la menor oferta de los subsectores agrícola (-14,7 por ciento) y pecuaria (-2,8 por ciento).
- La **actividad minera** mostró un resultado positivo por quinto mes consecutivo. En junio, creció en 42,1 por ciento interanual, por la mayor producción de cobre (88,4 por ciento), oro (86,9 por ciento), zinc (35,7 por ciento), plata (47,0 por ciento) y plomo (17,1 por ciento). Entre enero y junio, aumentó en 56,1 por ciento interanual, influenciado por la mayor producción de cobre (83,1 por ciento), oro (7,1 por ciento), zinc (56,6 por ciento), plata (85,5 por ciento) y plomo (30,2 por ciento).

Otros Indicadores de Actividad Económica

- Los **despachos de cemento** registraron un crecimiento por once meses consecutivos. En junio, crecieron en 191,8 por ciento interanual por una mayor demanda para obras públicas en todos los niveles de gobierno, toda vez que en junio de 2020 gran parte de las obras estuvieron suspendidas por el confinamiento. Entre enero y junio, crecieron en 353,3 por ciento respecto a similar periodo de 2020, sustentado en la mayor ejecución de obras públicas, principalmente en las municipalidades.
- El **crédito directo total** en junio (S/ 473 millones), aumentó en 11,8 por ciento respecto a similar mes de 2020, sobresaliendo los mayores montos otorgados por la Banca Múltiple, Cajas Municipales y Financieras. Asimismo, crecieron los créditos a empresas (21,9 por ciento), mientras que se redujeron los créditos de consumo (-0,4 por ciento) e hipotecario (-5,4 por ciento).
- La **inversión pública** en junio (S/ 73 millones) creció en 289,2 por ciento interanual, ante los incrementos en todos los niveles de gobierno, debido a que en junio de 2020 la mayoría de obras estuvieron suspendidas por confinamiento ante el COVID-19. Entre enero y junio, la inversión pública acumuló una ejecución de S/ 296 millones, superior en 133,5 por ciento respecto a similar periodo de 2020, ante los incrementos en el Gobierno Nacional (57,9 por ciento), Gobierno Regional (46,8 por ciento) y los municipios (299,9 por ciento).

Huancavelica: Otros indicadores de actividad económica (Variación % respecto a similar mes del año anterior)

	Ene.21	Feb.21	Mar.21	Abr.21	May.21	Jun.21
Despachos de cemento 1/	↑205,6	↑165,7	↑593,8	-	↑526,9	↑ 191,8
Arribos a los establecimientos de hospedaje	↓-34,5	↓-59,4	↑ 51,8	↑1086,0		
Crédito total 2/	↑ 6,9	↑ 4,4	↑ 6,8	↑ 9,1	↑ 11,3	↑ 11,8
Crédito de consumo 2/	↓ -2,3	↓ -5,0	↓ -4,8	↓ -1,6	↑ 1,0	↓ -0,4
Crédito hipotecario 2/	↑ 6,0	↑ 3,3	↓ -0,9	↓ -2,3	↓ -4,1	↓ -5,4
Inversión pública 1/	↓-69,1	↓-16,6	↑223,7	↑491,8	↑579,8	↑ 289,2

1/ En términos reales.

2/ En términos nominales.

Fuentes: UNACEM, MINCETUR, SBS y MEF.

El sector agropecuario disminuyó en 5,7 por ciento interanual en junio, influenciado por la reducción de las actividades agrícola (-5,9 por ciento) y pecuaria (-4,0 por ciento). Entre enero y junio, disminuyó en 12,9 por ciento, dada la menor oferta agrícola (-14,7 por ciento) y pecuaria (-2,8 por ciento).

Huancavelica: Producción de principales productos agropecuarios 1/ (En toneladas)

Subsectores	Estructura Porcentual 2019 /2	Junio			Enero - Junio		
		2 020	2 021	Var.%	2 020	2 021	Var.%
AGRÍCOLA	77,3			-5,9			-14,7
Orientada al mercado interno 2/	76,0			-6,0			-17,4
Papa	33,9	51,7	50,7	-1,9	280,1	229,4	-18,1
Alfalfa	5,6	18,0	18,4	2,3	129,4	131,0	1,2
Maíz amiláceo	8,6	17,2	14,9	-13,4	27,9	20,3	-27,2
Olluco	2,1	3,5	3,9	12,1	15,3	11,7	-23,4
Aneja grano verde	5,0	1,9	1,5	-21,5	17,6	11,6	-34,1
Cebada grano	3,5	9,7	7,0	-27,4	14,1	9,7	-30,8
Frijol grano seco	4,4	5,3	7,7	46,2	8,9	9,4	5,0
Zapallo	0,3	0,3	0,1	-55,8	2,2	7,3	233,9
Orientada al mercado externo y agroindustria 2/	1,3			8,3			19,0
Palta	0,6	1,0	1,1	5,0	12,8	15,4	20,0
Quinua	0,5	1,0	1,2	11,3	1,7	1,8	7,5
Caña de azucar	0,0	0,0	0,0	-	0,0	1,2	-
PECUARIO	22,7			-4,0			-2,8
Carne de vacuno 3/	5,5	0,3	0,3	-6,7	1,7	1,6	-5,0
Carne de ave 3/	1,1	0,1	0,1	-2,5	0,5	0,5	-3,3
Carne de ovino 3/	2,9	0,1	0,1	-4,7	0,7	0,7	-3,4
Leche	4,4	2,0	2,0	-0,8	11,5	11,4	-1,0
SECTOR AGROPECUARIO	100,0			-5,7			-12,9

1/ Cifras preliminares.

2/ Estimado a precios de 2007.

3/ Peso neto.

Fuente: MINAGRI.

Elaboración: BCRP - Sucursal Huancayo. Departamento de Estudios Económicos.

- El **subsector agrícola** decreció en 5,9 por ciento interanual en el mes, por la menor oferta con destino al mercado interno (-6,0 por ciento), no obstante el incremento en el dirigido al mercado externo y agroindustria (8,3 por ciento). Entre enero y junio, disminuyó en 14,7 por ciento, influenciado por la menor producción dirigida al mercado interno (-17,4 por ciento), contrarrestado parcialmente por el incremento para el mercado externo y agroindustria (19,0 por ciento).
- La **producción pecuaria**, decreció en 4,0 por ciento interanual en el mes, debido a la menor producción de huevo, leche, fibra de llama y carnes de, vacuno, ovino, porcino, alpaca, ave y caprino. Entre enero y junio, disminuyó en 2,8 por ciento respecto a similar periodo de 2020, influenciado por la reducción de la oferta de huevo, leche, lana, fibra de llama, además de carnes de, vacuno, ave, porcino, caprino y ovino.

La producción minera creció en 42,1 por ciento interanual en junio, ante la mayor oferta de cobre, oro, plata, plomo y zinc. Entre enero y junio, aumentó en 56,1 por ciento respecto de similar periodo de 2020.

Huancavelica: Producción Minera 1/

(Var. % real respecto al mismo periodo del año anterior)

	Estructura ^{2/} 2020	Junio				Enero - Junio			
		2020	2021	Var. %	Contrib. %	2020	2021	Var. %	Contrib. %
Cobre (TMR)	9,0	98	185	88,4	6,8	653	1 196	83,1	7,2
Oro (Kg.R)	7,0	22	41	86,9	5,9	212	227	7,1	0,8
Zinc (TMR)	24,1	881	1 195	35,7	9,8	4 582	7 176	56,6	13,6
Plata (Kg.R)	37,6	5 822	8 556	47,0	15,2	34 158	63 353	85,5	27,2
Plomo (TMR)	22,4	1 013	1 186	17,1	4,4	5 730	7 458	30,2	7,4
Total ^{1/ 2/}	100,0			42,1	42,1			56,1	56,1

1/ Cifras preliminares.

2/ Aprecios de 2007.

Fuente: INEI y MINEM.

Elaboración: BCRP - Sucursal Huancayo. Departamento de Estudios Económicos.

- La **producción minera** en la región registró un resultado positivo por quinto mes consecutivo. En junio, creció en 42,1 por ciento interanual, influenciado por la mayor producción de cobre (88,4 por ciento), oro (86,9 por ciento), zinc (35,7 por ciento), plata (47,0 por ciento) y plomo (17,1 por ciento); en cobre, plomo y plata, explicadas por las mineras Kolpa y Buenaventura; en zinc, por Buenaventura y Recuperada; mientras que, en oro, por Buenaventura y Corporativa. Entre enero y junio, aumentó en 56,1 por ciento respecto de similar periodo de 2020, influenciado por la mayor producción de cobre (83,1 por ciento), zinc (56,6 por ciento), plata (85,5 por ciento) y plomo (30,2 por ciento).

- Entre enero y junio, a precios de 2007, la producción de plata significó el 38 por ciento del VBP minero, seguido por zinc (24 por ciento), plomo (20 por ciento), cobre (10 por ciento) y oro (8 por ciento).

Huancavelica: Crecimiento de la producción minera 1/

(Var.% real respecto a similar mes del año anterior)

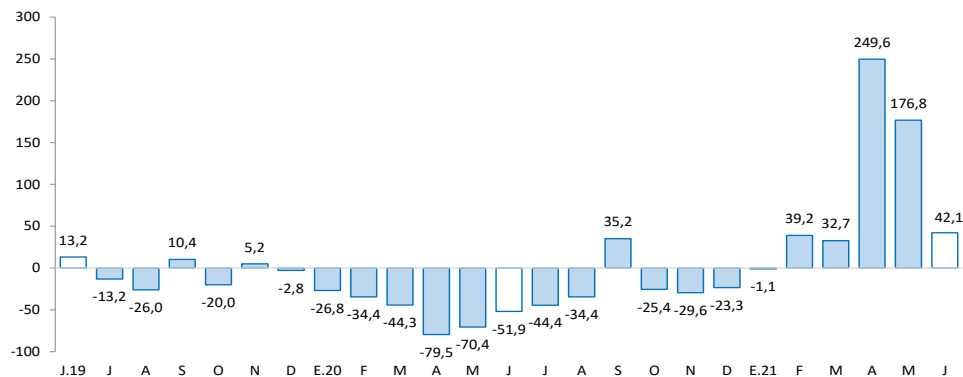

1/ Estimado a precios de 2007

Fuente: MINEM.

En junio, los despachos de cemento crecieron en 191,8 por ciento interanual. Entre enero y junio, aumentaron en 353,3 por ciento comparado a similar periodo de 2020, debido a la mayor inversión pública.

Huancavelica: Despachos de cemento (Var.% respecto a similar mes del año anterior)

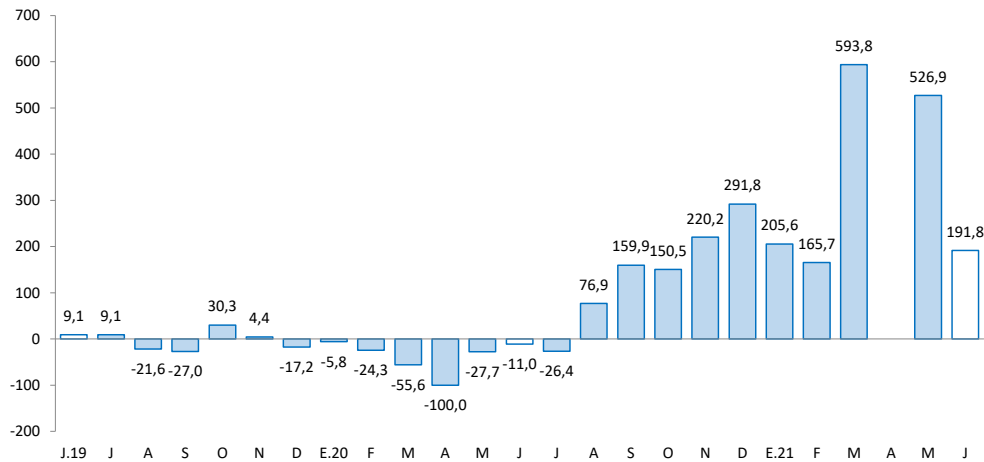

Fuente: UNACEM.

- Los **despachos locales de cemento** en Huancavelica registraron un crecimiento por once meses consecutivos. En junio, crecieron en 191,8 por ciento interanual, explicado por una mayor demanda para obras públicas en todos los niveles de gobierno, toda vez que en junio de 2020 gran parte de las obras estuvieron suspendidas por el confinamiento ante el COVID-19.
- Entre enero y junio, los despachos de cemento aumentaron en 353,3 por ciento respecto a similar periodo de 2020, sustentado en la mayor ejecución de obras públicas, principalmente por parte de las municipalidades.

El crédito directo total al término de junio (S/ 473 millones) creció en 11,8 por ciento interanual. Los créditos a empresas crecieron en 21,9 por ciento, mientras que a personas se redujeron en 0,8 por ciento.

Huancavelica: Crédito Directo

(Saldos a fin de periodo en millones de soles)

	Estructura %	Saldo en millones de soles con TCF ^{1/}		Tasa de crecimiento (%)	
		jun-21	may-21	jun-21	Mes
Banco de la Nación^{2/}	7,6	36	36	-0,4	-17,3
Banca Múltiple	14,0	66	66	-0,6	5,4
Instituciones No Bancarias	78,4	366	371	1,2	17,0
Financieras	16,1	77	76	-0,3	8,4
Cajas Municipales	61,7	287	291	1,6	20,3
Cajas Rurales	0,6	3	3	-4,7	-29,8
Total	100,0	469	473	0,8	11,8
Empresas	60,2	275	285	3,4	21,9
Personas	39,8	194	188	-3,0	-0,8
Consumo	36,8	179	174	-3,0	-0,4
Hipotecario	3,0	15	14	-2,5	-5,4
MN	99,9	469	472	0,8	11,9
ME	0,1	0	0	26,4	-58,8
ME (Mill. US\$)		0	0	26,4	-58,8

1/ Se utiliza tipo de cambio fijo (TCF) a diciembre de 2019 (S/ 3,31 por dólar).

2/ Considera sólo los créditos de consumo e hipotecario.

Fuente: SBS.

Elaboración: BCRP - Sucursal Huancayo. Departamento de Estudios Económicos.

- La **cartera morosa** en mayo último alcanzó 3,4 por ciento, mayor en 0,4 de punto porcentual respecto del mismo mes de 2020. Los mayores ratios se registraron en las Cajas Rurales (33,2 por ciento), seguido de la Banca Múltiple (5,9 por ciento), Financieras (3,9 por ciento), Banco de la Nación (4,1 por ciento) y Cajas Municipales (2,1 por ciento).

Huancavelica: Crecimiento del crédito directo

(Var.% nominal con respecto a similar mes del año anterior)

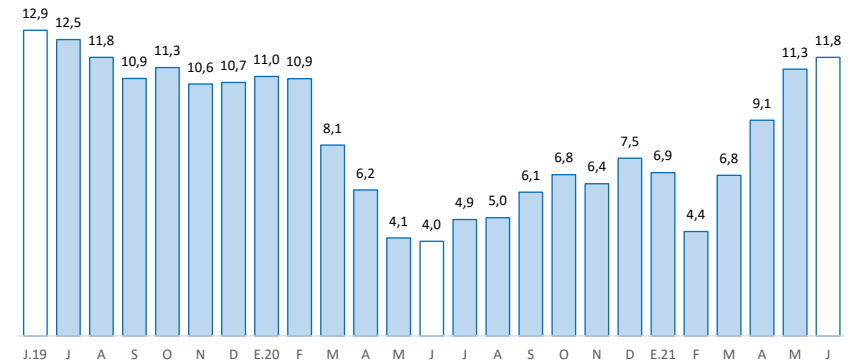

Fuente: SBS y AFP.

Huancavelica: Tasa de morosidad 1/

(Porcentaje)

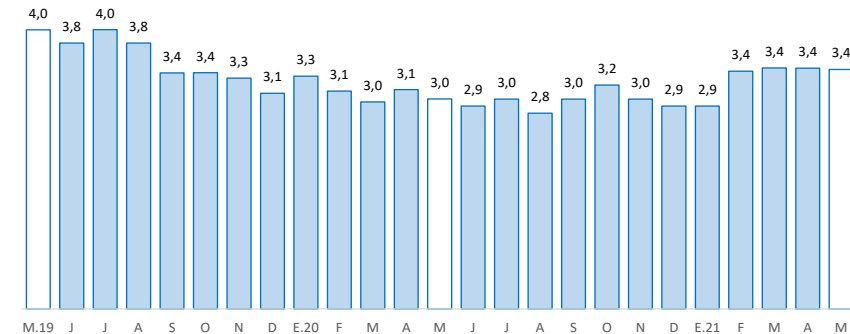

1/ Morosidad = (créditos vencidos + créditos en cobranza judicial) / colocaciones brutas.

Fuente: SBS y AFP.

Los depósitos en Huancavelica (S/ 633 millones) crecieron 25,9 por ciento interanual en junio, debido a las mayores captaciones a la vista, en ahorro y a plazo. Por tipo de moneda, se registró un incremento de 26,0 por ciento interanual en moneda nacional, mientras que en moneda extranjera aumentó en 18,9 por ciento.

Huancavelica: Depósitos

(Saldos a fin de periodo en millones de soles)

	Estructura % jun-21	Saldo en millones de soles con TCF 1/		Tasa de crecimiento (%)	
		may-21	jun-21	Mes	12 Meses
Banco de la Nación	52,8	346	335	-3,4	26,3
Banca Múltiple	25,7	166	163	-2,2	38,5
Instituciones No Bancarias	21,5	137	136	-0,6	12,7
Financieras	2,5	16	16	-2,4	26,4
Cajas Municipales	18,9	120	120	-0,3	11,1
Cajas Rurales	0,0	0	0	-39,6	27,5
TOTAL	100,0	650	633	-2,5	25,9
Vista	28,3	183	179	-2,3	36,6
Ahorro	57,3	374	362	-3,1	29,1
A plazo	14,5	92	92	-0,6	0,9
MN	98,8	642	625	-2,5	26,0
ME	1,2	8	8	-2,9	18,9
ME (Mill. US\$)		2	2	-2,9	18,9

1/ Se utiliza tipo de cambio fijo (TCF) a diciembre de 2019 (S/ 3,31 por dólar).

Fuente: SBS.

Elaboración: BCRP - Sucursal Huancayo. Departamento de Estudios Económicos.

Huancavelica: Crecimiento de los depósitos

(Var. % nominal con respecto a similar mes del año anterior)

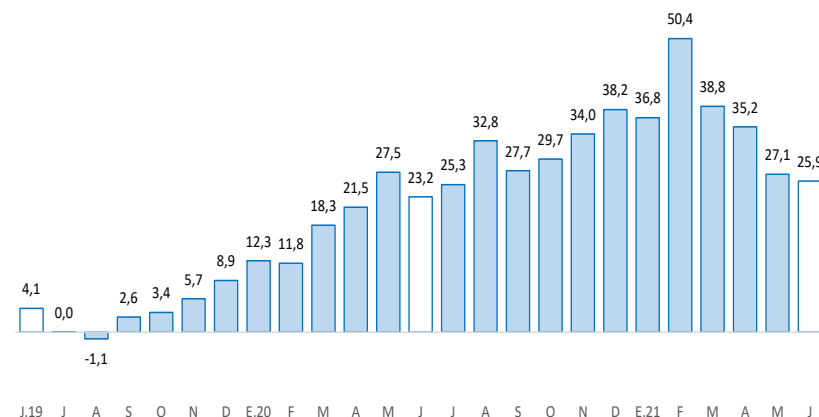

Fuente: SBS y AFP.

La inversión pública, correspondiente a los tres niveles de gobierno fue de S/ 73 millones en junio, mayor en 289,2 por ciento interanual. Entre enero y junio, creció en 133,5 por ciento respecto a similar periodo de 2020.

Huancavelica: Ejecución del presupuesto público de inversiones 1/ (En millones de soles)

	Estructura		Junio		Enero - Junio		
	2020	2020	2021	V% Real	2020	2021	V% Real
Gobierno Nacional	25,5	5	18	258,3	46	75	57,9
Gobierno Regional	25,1	7	12	83,6	37	56	46,8
Gobiernos Locales	49,4	7	42	517,2	40	165	299,9
Total	100,0	18	73	289,2	123	296	133,5

1/ Preliminar. Información actualizada al 30 de junio de 2021

Fuente: MEF

Elaboración: BCRP - Sucursal Huancayo. Departamento de Estudios Económicos.

Huancavelica: Crecimiento de la ejecución del presupuesto público de inversiones (Var. % real)

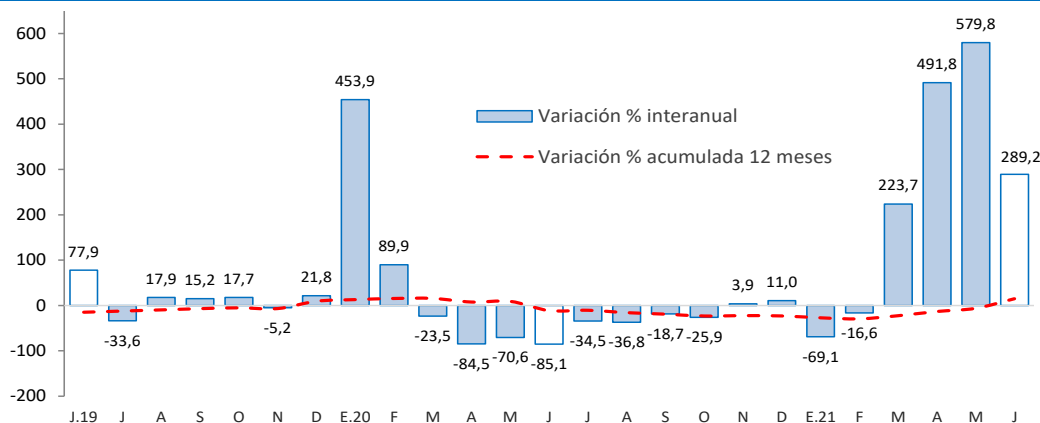

Fuente: MEF.

La **inversión pública** en Huancavelica, correspondiente a los tres niveles de gobierno, sumó S/ 73 millones en junio, mayor en 289,2 por ciento interanual, ante los incrementos en todos los niveles de gobierno, debido a que en junio de 2020 la mayoría de obras estuvieron suspendidas por confinamiento. Entre enero y junio, acumuló una ejecución de S/ 296 millones, mayor en 133,5 por ciento respecto a similar periodo de 2020.

- Entre los **principales proyectos** que se ejecutaron entre enero y junio, destacaron en el Gobierno Nacional, “Mejoramiento de los servicios de salud del Hospital Regional Zacarías Correa Valdivia de Huancavelica, provincia de Huancavelica” con un gasto de S/ 16 millones; y “Mejoramiento de los servicios educativos de nivel secundario en la I.E. San Francisco de Asís, distrito de Acobamba, provincia de Acobamba” con un gasto de S/ 10 millones.
- En el Gobierno Regional, sobresalieron los proyectos de “Mejoramiento de la carretera cruce Salcahuasi - Puerto San Antonio, provincia de Tayacaja” con un gasto de S/ 5 millones; y “Mejoramiento y ampliación de los servicios educativos de nivel inicial en localidades del distrito de Salcabamba, Provincia de Tayacaja” con un gasto devengado de S/ 5 millones.
- En los gobiernos locales, los mayores desembolsos se registraron en “Mejoramiento y ampliación de los servicios de agua potable e instalación del servicio de saneamiento básico en localidades del distrito de Surcubamba, provincia de Tayacaja” con un gasto devengado de S/ 6 millones; y “Mejoramiento y ampliación de los servicios de seguridad ciudadana del distrito de Acobamba, provincia de Acobamba” con un gasto devengado de S/ 5 millones.