



**BANCO CENTRAL DE RESERVA DEL PERÚ**

# **Ica: Síntesis de Actividad Económica - Agosto 2020 -**

**Departamento de Estudios Económicos  
Sucursal Huancayo**

Octubre 2020

### Actividad Primaria

- El **sector agropecuario** disminuyó 12,0 por ciento en agosto respecto a similar mes del año previo, por la menor producción agrícola (-21,1 por ciento) explicado principalmente por la menor producción de maíz amarillo duro (-80,2 por ciento) y papa (-9,1 por ciento).
- La **actividad pesquera** se contrajo en 33,4 por ciento en agosto, debido a la menor captura para consumo humano directo (-33,4 por ciento).
- La **actividad minera** fue menor en 1,9 por ciento en agosto, debido principalmente a la menor producción de zinc (-6,9 por ciento) y cobre (-25,1 por ciento), no obstante se recuperó la producción de hierro (12,2 por ciento).

### Otros Indicadores de Actividad Económica

- El **crédito directo total** en la región (S/ 5 695 millones) creció en 14,4 por ciento en agosto de 2020 con relación a similar mes del año pasado, impulsado por el crecimiento de los créditos a empresas (29,5 por ciento).
- Por su parte, la **inversión pública** fue menor en 39,7 por ciento en agosto de 2020 por la disminución en la ejecución a nivel del Gobierno Nacional (-87,2 por ciento) pero contrarrestado por la recuperación en la inversión del Gobierno Regional (27,5 por ciento) y de los municipios (82,6 por ciento).

### Ica: Otros indicadores de actividad económica (Variación % respecto a similar mes del año anterior)

	Mar.20	Abr.20	May.20	Jun.20	Jul.20	Ago.20
Producción industrial primaria 1/	↓-17,1	↓-10,7	↓-13,4	↓-11,9	↓-1,0	↑ 5,7
Arribos a los establec. de hospedaje	↓-85,1	n.d.	n.d.	n.d.	n.d.	n.d.
Crédito total 2/	↑ 4,9	↑ 1,3	↑ 6,8	↑10,1	↑12,4	↑14,4
Crédito de consumo 2/	↑ 8,4	↑ 5,3	↑ 1,8	↓-2,0	↓-4,4	↓-6,2
Crédito hipotecario 2/	↑ 5,4	↑ 4,6	↑ 4,6	↑ 2,9	↑ 2,0	↓ 0,0
Inversión pública 2/	↓-58,5	↓-90,6	↓105,2	↓-80,2	↓-79,7	↓-39,7

1/ En términos reales.

2/ En términos nominales.

Fuentes: BCRP - Sucursal Huancayo, MINEM, PRODUCE, SBS y MEF.

**El sector agropecuario disminuyó 12,0 por ciento en agosto por la menor producción agrícola (-21,1 por ciento) aunque fue contrarrestado parcialmente por la mayor producción pecuaria (1,5 por ciento).**

## Ica: Producción de principales productos agropecuarios 1/ (En toneladas)

Subsectores	Estructura Porcentual 2018 2/	Agosto			Enero - Agosto				
		2019	2020	Var.%	Contribución al crecimiento 3/	2019	2020	Var.%	Contribución al crecimiento 3/
<b>PRODUCCIÓN AGRÍCOLA</b>	<b>63,9</b>			<b>-21,1</b>	<b>-12,6</b>			<b>-1,6</b>	<b>-1,0</b>
Orientado al mercado externo									
<b>Mdo. externo agroindustria 2/</b>	<b>57,7</b>			<b>-22,9</b>	<b>-9,4</b>			<b>0,8</b>	<b>0,4</b>
Espárrago	19,7	12 393	12 661	2,2	0,3	111 439	116 413	4,5	0,7
Uva	12,8	0	46	-	0,0	182 739	212 982	16,5	2,1
Algodón 1/	2,6	0	10	-	0,0	31 498	10 552	-66,5	-2,6
Tomate	3,3	3 934	3 239	-17,7	-0,2	54 873	53 971	-1,6	0,0
Maíz amarillo duro	4,6	32 780	6 497	-80,2	-7,1	153 620	109 844	-28,5	-1,4
Cebolla cabeza amarilla	2,0	16 516	10 441	-36,8	-1,4	56 739	50 236	-11,5	-0,2
Páprika	0,6	160	0	-100,0	-0,4	1 619	1 197	-26,0	-0,1
Mandarina	4,2	21 667	21 562	-0,5	0,0	159 098	173 476	9,0	0,5
Palto	2,6	4 552	4 745	4,2	0,1	71 566	80 139	12,0	0,5
Alcachofa	2,1	766	280	-63,4	-0,3	1 741	402	-76,9	-0,1
Pallar grano seco	0,3	33	173	424,5	0,2	267	311	16,5	0,0
Tangelo	1,0	10 084	7 209	-28,5	-0,6	36 143	28 020	-22,5	-0,2
Pecano	0,6	4	17	332,5	0,0	3 440	4 072	18,4	0,2
<b>Orientado al mercado interno</b>	<b>6,2</b>			<b>-17,2</b>	<b>-3,2</b>			<b>-19,7</b>	<b>-1,5</b>
Papa	1,8	54 165	49 250	-9,1	-0,9	82 323	69 534	-15,5	-0,3
Zapallo	0,6	17 382	2 337	-86,6	-2,6	37 501	10 862	-71,0	-0,5
Alfalfa	0,5	10 857	11 311	4,2	0,0	89 402	87 835	-1,8	0,0
Maíz choclo	0,4	1 450	2 148	48,1	0,2	2 364	3 123	32,1	0,0
Camote	0,7	1 849	1 602	-13,4	0,0	29 087	17 322	-40,4	-0,2
<b>PRODUCCIÓN PECUARIA</b>	<b>36,1</b>			<b>1,5</b>	<b>0,6</b>			<b>3,0</b>	<b>1,1</b>
Huevo	19,3	15 989	16 399	2,6	0,5	131 875	133 869	1,5	0,3
Carne de ave 4/	12,7	7 950	7 768	-2,3	-0,3	63 242	65 063	2,9	0,4
<b>SECTOR AGROPECUARIO 1/</b>	<b>100,0</b>			<b>-12,0</b>	<b>-12,0</b>			<b>0,1</b>	<b>0,1</b>

1/ Cifras preliminares.

2/ A precios de 2007

3/ En base a la estructura de similar periodo de 2018.

4/ Peso neto.

Fuente: MINAGRI

Elaboración: BCRP - Sucursal Huancayo.

- La disminución del **subsector agrícola** en agosto (-21,1 por ciento), obedeció a la menor producción orientada al mercado externo (-22,9 por ciento) principalmente por la menor producción de maíz amarillo duro (-80,2 por ciento) por efecto de un desfase en las siembras. De otro lado, también disminuyó la producción de cultivos para el mercado interno (-17,2 por ciento), como papa (-9,1 por ciento), por efecto del aplazamiento en las cosechas por expectativas de recuperación del precio en chacra.
- Respecto al subsector pecuario, el incremento de 3,0 por ciento en agosto de 2020, se sustentó en la mayor producción de huevo (2,6 por ciento). Asimismo, entre enero – agosto la parte pecuaria se expandió en 3,0 por ciento, por el incremento en la producción de huevo (1,5 por ciento) y de carne de ave (2,9 por ciento). En cuanto a la participación en el VBP del subsector, en lo que va del año lideró la producción de carne de ave (37,2 por ciento) y huevo (51,5 por ciento), por la actividad avícola intensiva de las granjas asentadas particularmente en la provincia de Chincha.

## Ica: Crecimiento de la producción agropecuaria 1/ (Var.% real respecto a similar mes del año anterior)

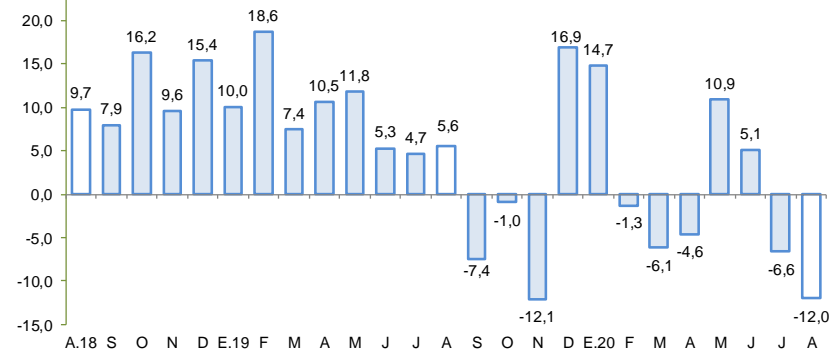

1/ Estimado a precios de 2007

Fuente: MINAGRI

Elaboración: BCRP – Sucursal Huancayo

En agosto la producción pesquera disminuyó 33,4 por ciento, por la menor extracción para consumo humano directo (-33,4 por ciento).

### Ica: Producción Pesquera 1/

(Var. % real respecto al mismo periodo del año anterior)

Destino	Agosto			Enero - Agosto		
	2019	2020	Var. %2/	2019	2020	Var. %2/
<b>Consumo Humano Directo</b>			<b>- 33,4</b>			<b>- 12,2</b>
Enlatado	219	434	97,9	4 680	2 953	- 36,9
Congelado	2 999	1 801	- 39,9	30 161	27 274	- 9,6
<b>Consumo Humano Indirecto</b>			<b>-</b>			<b>- 67,9</b>
Anchoveta	0	0	-	366 644	117 648	- 67,9
<b>SECTOR PESCA 2/</b>			<b>- 33,4</b>			<b>- 43,9</b>

1/ Cifras preliminares.

2/ A precios de 2007.

Fuente: PRODUCE

Elaboración: BCRP - Sucursal Huancayo.

- La **producción pesquera** disminuyó 33,4 por ciento en agosto respecto a similar mes del año previo, por la contracción de la pesca para consumo humano directo (-33,4 por ciento) ante la menor captura de especies para congelado (-39,9 por ciento), contrarrestado parcialmente por la expansión en la captura de especies para enlatado (97,9 por ciento).
- En el periodo acumulado de enero a agosto, la producción del sector disminuyó en 43,9 por ciento, principalmente por la menor captura de anchoveta para la industria (-67,9 por ciento) por efecto de menor presencia de esta especie en la zona centro.

### Cotización de la harina de pescado

(US\$/Tonelada – Hamburgo)

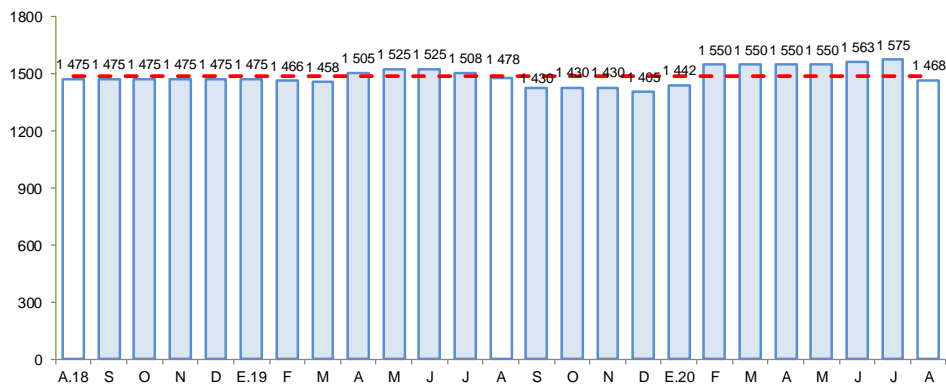

Fuente: Bloomberg.

Elaboración: BCRP – Sucursal Huancayo

En agosto la producción minera disminuyó 1,9 por ciento, por la menor producción de zinc (-6,9 por ciento), cobre (-25,1 por ciento) y plomo (-16,9 por ciento).

## Ica: Producción Minera 1/ (Var. % real respecto al mismo periodo del año anterior)

Mineral	Estructura Porcentual 2018 2/	Agosto				Enero - Agosto			
		2019	2020	Var.%	Contribución 3/	2019	2020	Var.%	Contribución 3/
Hierro (TMF)	44,5	892 834	1 002 064	12,2	5,7	6 200 676	4 609 709	-25,7	-11,3
Zinc (TMF)	23,5	12 905	12 020	-6,9	-1,7	98 538	66 616	-32,4	-8,3
Cobre (TMF)	25,8	4 986	3 734	-25,1	-6,0	37 079	23 557	-36,5	-8,9
Plata (Onzas troy)	3,7	314 771	340 004	8,0	0,3	2 458 703	1 901 696	-22,7	-0,8
Plomo (TMF)	2,1	1 305	1 084	-16,9	-0,3	9 144	6 121	-33,1	-0,6
Oro (Onzas troy)	0,3	581	908	56,4	0,2	4 835	5 426	12,2	0,0
<b>SECTOR MINERÍA 2/</b>	<b>100,0</b>			<b>-1,9</b>	<b>-1,9</b>			<b>-29,9</b>	<b>-29,9</b>

1/ Cifras preliminares.

2/ A precios de 2007.

3/ En base a la estructura porcentual de similar periodo de 2018.

Fuente: MINEM.

Elaboración: BCRP - Sucursal Huancayo.

- La **producción minera** en agosto disminuyó 1,9 por ciento, por la menor producción de zinc (-6,9 por ciento), cobre (-25,1 por ciento) y plomo (-16,9 por ciento), no obstante la recuperación de producción de hierro (12,2 por ciento) de la empresa Shougang Hierro Perú.
- De otro lado, entre enero y agosto de 2020 el sector disminuyó 29,9 por ciento, por la menor producción de hierro (-25,7 por ciento), zinc (-32,4 por ciento) y cobre (-36,5 por ciento), debido a la contracción de la producción desde el inicio del estado de emergencia.
- En términos de participación en el Valor Bruto de Producción (VBP) minero, en lo que va del año, destacó hierro con 46,8 por ciento, seguido de zinc (24,7 por ciento) y cobre (22,1 por ciento).

## Ica: Crecimiento de la producción minera 1/ (Var. % real respecto a similar mes del año anterior)

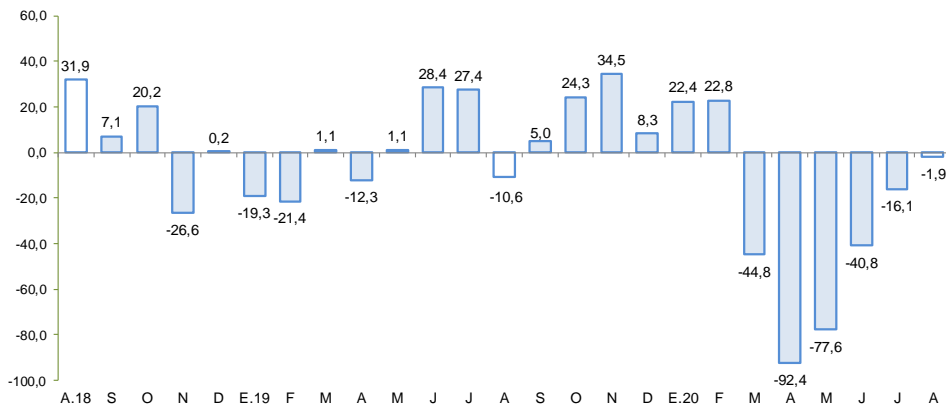

1/ Estimado a precios de 2007

Fuente: MINEM

Elaboración: BCRP - Sucursal Huancayo

En agosto la producción manufacturera primaria aumentó en 5,7 por ciento, por la mayor producción de hidrocarburos líquidos (7,3 por ciento).

## Ica: Producción Manufacturera Primaria 1/ (Var. % real respecto al mismo periodo del año anterior)

Ramas de Actividad	Estructura porcentual 2018	Agosto		Enero - Agosto	
		Var. %	Contribución	Var. %	Contribución
<b>Refinación de Metales</b>	<b>8,8</b>	<b>-6,7</b>	<b>-0,8</b>	<b>-7,7</b>	<b>-0,7</b>
Estaño refinado	8,8	-6,7	-0,8	-7,7	-0,7
<b>Productos pesqueros</b>	<b>6,3</b>	<b>-</b>	<b>0,0</b>	<b>-69,6</b>	<b>-3,6</b>
Harina de pescado	5,8	-	0,0	-68,6	-3,3
Aceite de pescado	0,6	-	0,0	-82,2	-0,3
<b>Hidrocarburos líquidos</b>	<b>84,9</b>	<b>7,3</b>	<b>6,5</b>	<b>-2,6</b>	<b>-2,3</b>
Glp	41,0	12,4	5,3	-2,2	-0,9
Gasolina	37,9	4,3	1,7	-5,6	-2,1
Diesel y fuel oil	5,9	-7,6	-0,5	16,0	0,8
<b>Manufactura Primaria</b>	<b>100,0</b>	<b>5,7</b>	<b>5,7</b>	<b>-6,6</b>	<b>-6,6</b>

1/ Cifras preliminares.

Fuente: MINEM y PRODUCE

Elaboración: BCRP - Sucursal Huancayo.

- El **procesamiento primario de recursos** aumentó 5,7 por ciento en agosto de 2020, por la mayor producción de hidrocarburos líquidos (7,3 por ciento) lo que contrarrestó a la disminución de metales refinados (-6,7 por ciento).
- En el acumulado enero – agosto, el subsector se contrajo en 6,6 por ciento, por la menor producción de hidrocarburos líquidos (-2,6 por ciento), metales refinados (-7,7 por ciento) y productos pesqueros (-69,6 por ciento).

## Ica: Crecimiento de la producción manufacturera primaria 1/ (Var.% real respecto a similar mes del año anterior)

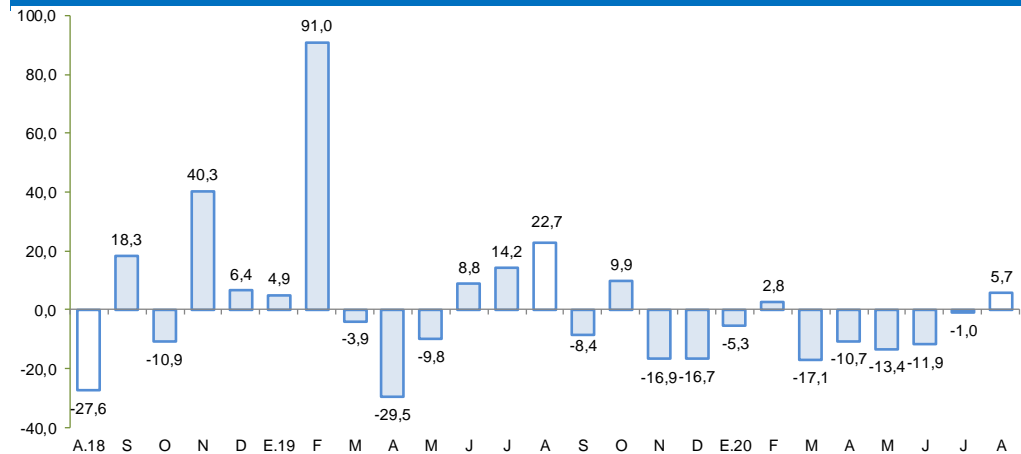

1/ Cifras preliminares.

Fuente: MINEM y PRODUCE.

Elaboración: BCRP – Sucursal Huancayo

En agosto, el crédito directo total en la región creció 14,4 por ciento respecto de similar mes del año anterior y en 1,6 por ciento con relación al mes previo. En el primer caso, influyeron las mayores colocaciones de la Banca Múltiple (22,3 por ciento) y de las Cajas Municipales (9,3 por ciento).

## Ica: Crédito Directo (Saldos a fin de periodo)

	Estructura % Ago-20	Saldos en millones de soles con TCF 1/		Tasa de crecimiento (%)	
		Jul-20	Ago-20	Mes	12 Meses
<b>Banco de la Nación</b>	<b>2,9</b>	<b>171</b>	<b>166</b>	<b>-3,0</b>	<b>-12,0</b>
<b>Agrobanco</b>	<b>0,2</b>	<b>10</b>	<b>10</b>	<b>-4,4</b>	<b>-16,4</b>
<b>Banca Múltiple</b>	<b>72,0</b>	<b>4 025</b>	<b>4 100</b>	<b>1,9</b>	<b>22,3</b>
<b>Instituciones No Bancarias</b>	<b>24,9</b>	<b>1 397</b>	<b>1 420</b>	<b>1,6</b>	<b>-0,4</b>
Financieras	5,7	329	326	-0,8	-20,6
Cajas Municipales	18,9	1 048	1 074	2,5	9,3
Cajas Rurales	0,2	10	10	-1,2	-50,7
Edpymes	0,2	11	10	-2,6	-25,6
Arrendamiento Financiero	0,0	0	0	-	-
<b>TOTAL</b>	<b>100,0</b>	<b>5 603</b>	<b>5 695</b>	<b>1,6</b>	<b>14,4</b>
<b>Empresas</b>	<b>63,3</b>	<b>3 490</b>	<b>3 604</b>	<b>3,3</b>	<b>29,5</b>
<b>Personas</b>	<b>36,7</b>	<b>2 113</b>	<b>2 091</b>	<b>-1,0</b>	<b>-4,8</b>
Consumo	28,0	1 609	1 592	-1,1	-6,2
Hipotecario	8,8	503	499	-0,8	0,0
MN	79,4	4 419	4 524	2,4	14,6
ME	20,6	1 184	1 171	-1,1	13,4
ME (Mill. US\$)		358	354	-1,1	13,4

1/ TCF = Tipo de Cambio Fijo (S/ 3.31 por US\$)

Fuente: SBS y AFP.

Elaboración: BCRP, Sucursal Huancayo. Departamento de Estudios Económicos.

- La **morosidad** al término de julio alcanzó 4,6 por ciento, nivel inferior en 0,4 de punto porcentual, respecto de similar mes del año pasado. Los mayores ratios se registraron en las Edpymes (13,1 por ciento) y Agrobanco (67,9 por ciento).

## Ica: Crecimiento del crédito directo

(Var.% nominal con respecto a similar mes del año anterior)

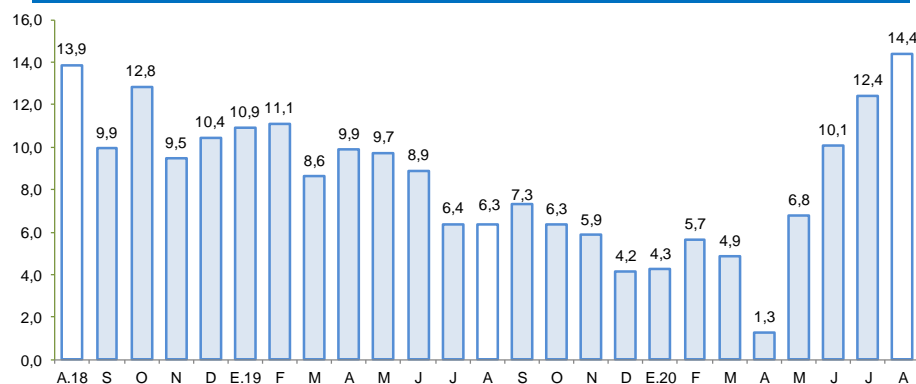

Fuente: SBS y AFP.

Elaboración: BCRP – Sucursal Huancayo

## Ica: Tasa de morosidad 1/

(Porcentaje)

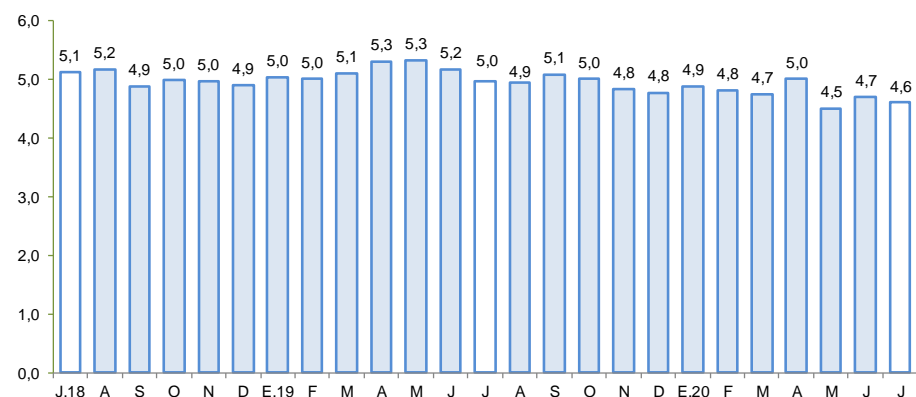

Fuente: SBS y AFP.

Elaboración: BCRP – Sucursal Huancayo

Los depósitos en agosto, aumentaron en 32,5 por ciento respecto a similar mes del año previo, por los mayores depósitos del Banco de la Nación (26,0 por ciento), Banca Múltiple (43,4 por ciento) y de las Instituciones No Bancarias (7,8 por ciento).

## Ica: Depósitos

(Saldos a fin de periodo)

	Saldos en millones de soles con TCF 1/		Tasa de crecimiento (%)	
	Jul-20	Ago-20	Mes	12 Meses
<b>Banco de la Nación</b>	<b>402</b>	<b>406</b>	<b>0,9</b>	<b>26,0</b>
<b>Banca Múltiple</b>	<b>3 159</b>	<b>3 177</b>	<b>0,6</b>	<b>43,4</b>
<b>Instituciones No Bancarias</b>	<b>952</b>	<b>959</b>	<b>0,8</b>	<b>7,8</b>
Financieras	34	36	3,7	-27,5
Cajas Municipales	917	923	0,7	9,9
Cajas Rurales	0	0	0,0	-33,7
<b>TOTAL</b>	<b>4 513</b>	<b>4 542</b>	<b>0,7</b>	<b>32,5</b>
Vista	1 143	1 162	1,7	72,3
Ahorro	2 042	2 049	0,3	46,4
A plazo	1 328	1 332	0,3	-1,6
MN	3 637	3 631	-0,2	36,5
ME	876	912	4,1	18,8
ME (Mill. US\$)	265	275	4,1	18,8

1/ TCF = Tipo de Cambio Fijo (S/ 3,31 por US\$)

Fuente: SBS y AFP.

Elaboración: BCRP, Sucursal Huancayo. Departamento de Estudios Económicos.

## Ica: Crecimiento de los depósitos

(Var.% nominal con respecto a similar mes del año anterior)

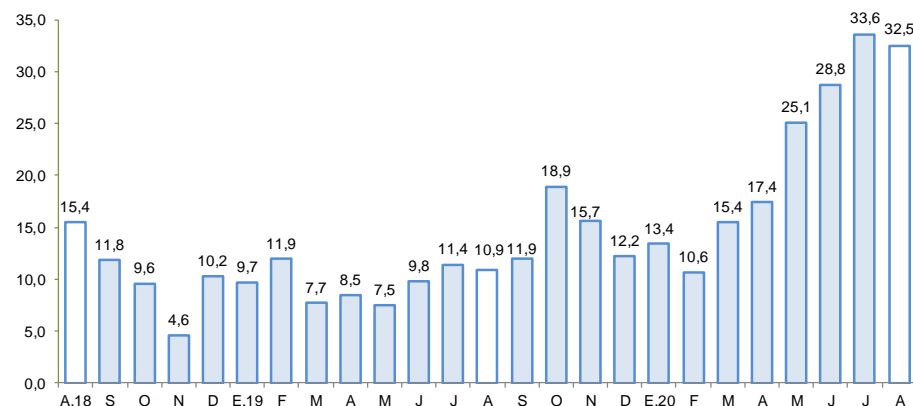

Fuente: SBS y AFP.

Elaboración: BCRP – Sucursal Huancayo



## La inversión pública disminuyó 39,7 por ciento en agosto de 2020 por la menor ejecución a nivel del gobierno central.

### Ica: Ejecución del Presupuesto de Inversiones 1/ 2/ (En millones de soles)

	Agosto			Enero - Agosto		
	2 019	2 020	Var %real	2 019	2 020	Var %real
Gobierno Nacional	48,0	6,3	-87,2	250,9	86,4	-66,2
Gobierno Regional	8,4	10,9	27,5	38,6	31,6	-19,5
Gobiernos locales	14,0	26,0	82,6	161,9	72,9	-55,8
<b>Inversión Pública</b>	<b>70,4</b>	<b>43,2</b>	<b>-39,7</b>	<b>451,4</b>	<b>190,9</b>	<b>-58,4</b>

1/ Información actualizada al 31 de agosto de 2020

2/ Comprende la adquisición de activos no financieros.

Fuente: MEF

Elaboración: BCRP - Sucursal Huancayo.

### Ica: Crecimiento de la Ejecución del Presupuesto de Inversiones (Var.% real)

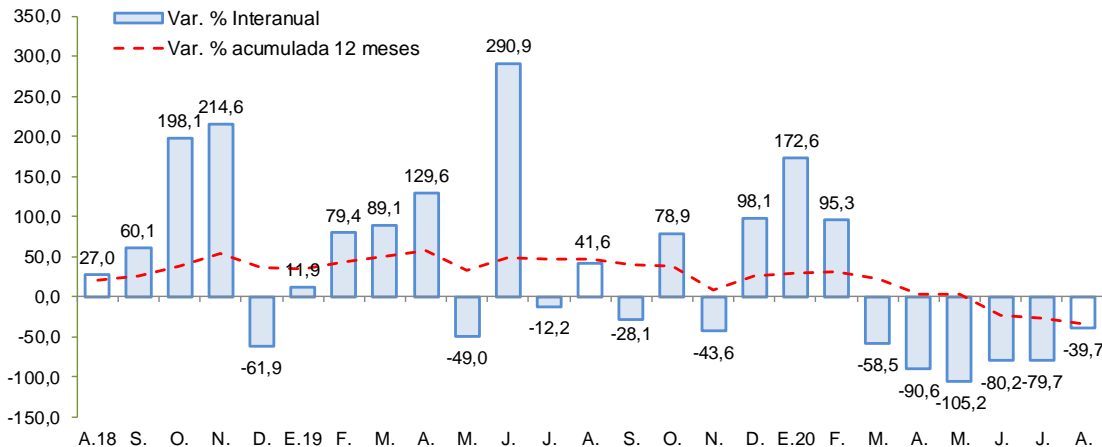

Fuente: MEF

Elaboración: BCRP – Sucursal Huancayo

- La **inversión pública** en agosto se contrajo en 39,7 por ciento, por la menor ejecución a nivel del Gobierno Central, no obstante la recuperación del Gobierno Regional (27,5 por ciento) y municipalidades (82,6 por ciento).

- Entre los principales proyectos que se ejecutaron en lo que va del año, destacaron en el Gobierno Nacional, “Creación del servicio educativo especializado para alumnos del 2do grado de secundaria de educación básica regular con alto desempeño académico de la región” con S/ 19,4 millones; “Construcción de la autopista Chíncha - Ica tramo Km 188+000 - Km 283+609”, con un gasto devengado de S/ 12,7 millones; y “Mejoramiento de los servicios académicos y administrativos de la facultad de medicina veterinaria y zootecnia de la Universidad Nacional San Luis Gonzaga de Ica” con S/ 9,2 millones,

- A nivel del Gobierno Regional, “Reposición de equipamiento del Hospital Regional de Ica” con un devengado de S/ 4,1 millones; “Mejoramiento de la carretera departamental IC-114 tramo Km 292+200 (Estadio Guadalupe) - Km. 299 (El Álamo), provincia de Ica” con un gasto devengado de S/ 3,5 millones; y “Control de desbordamientos e inundaciones en el río Ica y quebrada Cansas - Chanchajalla” con S/ 2,8 millones.

- En municipalidades, “Rehabilitación del sistema de alcantarillado y mejoramiento de cajas de registro de las conexiones domiciliarias de agua potable en diversos sectores del distrito de Marcona” con S/ 20,1 millones; “Mejoramiento y ampliación de la capacidad operativa de las máquinas y unidades vehiculares de la municipalidad del distrito de Pueblo Nuevo” con S/ 3,7 millones de devengado; y “Ampliación y mejoramiento del sistema de agua potable del distrito de El Ingenio, provincia de Nasca” con S/ 3,6 millones.