



BANCO CENTRAL DE RESERVA DEL PERÚ

Huancavelica: Síntesis de Actividad Económica - Octubre 2020 -

**Departamento de Estudios Económicos
Sucursal Huancayo**

Diciembre de 2020

Actividad Primaria

- El **sector agropecuario** registró un decrecimiento de 24,0 por ciento interanual en octubre, influenciado por la reducción de las actividades agrícola (-44,4 por ciento) y pecuaria (-4,9 por ciento). Entre enero y octubre, creció en 3,0 por ciento respecto del mismo periodo de 2019, ante el aumento de la actividad agrícola (4,8 por ciento), contrarrestado parcialmente por la disminución del sub sector pecuario (-4,1 por ciento).
- La **actividad minera** registró una disminución luego de crecer en el mes previo. Se redujo en 24,6 por ciento interanual, por la menor producción de cobre (-45,0 por ciento), plata (-31,5 por ciento), plomo (-20,2 por ciento) y oro (-52,9 por ciento). Entre enero y octubre, el sector decreció en 35,4 por ciento respecto de similar periodo de 2019, influenciado por la menor producción de cobre (-81,9 por ciento), plata (-22,8 por ciento), plomo (-9,4 por ciento) y oro (-61,7 por ciento), explicados por la paralización de operaciones de la minera Doe Run, ante el derrame de relaves; además, por la suspensión de actividades en las demás mineras, debido a la cuarentena.

Otros Indicadores de Actividad Económica

- Los **despachos locales de cemento** registraron un resultado positivo por tercer mes consecutivo. En octubre, aumentaron en 150,5 por ciento interanual, explicado principalmente por la mayor demanda de las familias para autoconstrucción de viviendas, además por la obra "Hospital Zacarías Valdivia". Entre enero y octubre, crecieron en 39,4 por ciento respecto a similar periodo de 2019, sustentado en la mayor inversión pública y privada entre los meses de agosto y octubre, luego de reducirse por el confinamiento ante el COVID-19.
- El **crédito directo total** en octubre (S/ 452 millones), aumentó en 6,8 por ciento respecto a similar mes de 2019, sobresaliendo los mayores montos otorgados por la Banca Múltiple, Cajas Municipales y Financieras. Asimismo, crecieron los créditos a empresas (12,8 por ciento) e hipotecario (7,6 por ciento).
- La **inversión pública** en octubre (S/ 65 millones) decreció en 25,9 por ciento respecto a similar mes de 2019, ante la reducción en los gobiernos, Nacional (-81,6 por ciento) y Regional (-25,8 por ciento). Entre enero y octubre, acumuló una ejecución de S/ 343 millones, menor en 39,1 por ciento respecto a similar periodo de 2019, ante la reducción en todos los niveles de gobierno por efecto del confinamiento.

Huancavelica: Otros indicadores de actividad económica

(Variación % respecto a similar mes del año anterior)

	May.20	Jun.20	Jul.20	Ago.20	Set.20	Oct.20
Despachos de cemento 1/	↓-27,7	↓-11,0	↓-26,4	↑76,9	↑159,9	↑150,5
Crédito total 2/	↑4,1	↑4,0	↑4,9	↑5,0	↑6,1	↑6,8
Crédito de consumo 2/	↑6,2	↑2,5	↑1,0	↓-0,7	↓-1,9	↓-1,1
Crédito hipotecario 2/	↑16,7	↑10,5	↑10,0	↑12,4	↑9,5	↑7,6
Inversión pública 1/	↓-70,6	↓-85,1	↓-34,6	↓-36,8	↓-18,7	↓-25,9

1/ En términos reales.

2/ En términos nominales.

Fuentes: UNACEM, MINCETUR, SBS y MEF.

El sector agropecuario decreció 24,0 por ciento interanual en octubre, por la reducción de las actividades agrícola (-44,4 por ciento) y pecuaria (-4,9 por ciento). Entre enero y octubre, creció en 3,0 por ciento, ante el aumento de la actividad agrícola (4,8 por ciento).

Huancavelica: Producción de principales productos agropecuarios 1/ (En toneladas)

Subsectores	Estructura Porcentual 2018 /2	Octubre			Enero - Octubre		
		2 019	2 020	Var.%	2 019	2 020	Var.%
AGRÍCOLA	70,2			-44,4			4,8
Orientada al mercado interno 2/	68,7			-44,6			1,3
Papa	34,4	9,3	4,1	-55,6	309,4	301,4	-2,6
Alfalfa	5,2	15,7	17,7	12,8	172,1	193,1	12,2
Maíz amiláceo	12,0	0,0	0,0	-	31,2	39,2	25,6
Cebada grano	5,3	0,0	0,0	-	25,1	23,2	-7,5
Arveja grano verde	6,8	1,1	0,2	-78,6	23,1	19,9	-14,0
Olluco	4,0	0,4	0,0	-100,0	19,1	16,5	-13,4
Frijol grano seco	5,4	0,0	0,0	31,3	9,4	13,6	44,5
Haba grano seco	4,4	0,0	0,0	-	10,6	10,3	-2,7
Orientada al mercado externo y agroindustria 2/	1,5			-			211,0
Palta	0,3	0,0	0,0	-	2,3	11,2	389,7
Quinua	0,7	0,0	0,0	-	1,9	2,0	3,5
Caña de azucar	0,0	0,0	0,0	-	0,0	1,3	-
PECUARIO	29,8			-4,9			-4,1
Carne de vacuno 3/	7,5	0,3	0,3	-8,8	2,9	2,8	-4,1
Carne de ave 3/	1,3	0,1	0,1	-0,2	0,8	0,8	-0,1
Carne de ovino 3/	3,7	0,1	0,1	-4,1	1,2	1,1	-5,4
Leche	5,9	2,0	2,0	-1,0	19,7	19,3	-2,1
SECTOR AGROPECUARIO	100,0			-24,0			3,0

1/ Cifras preliminares.

2/ Estimado a precios de 2007.

3/ Peso neto.

Fuente: MINAGRI.

Elaboración: BCRP - Sucursal Huancayo. Departamento de Estudios Económicos.

- El **subsector agrícola** decreció en 44,4 por ciento interanual en el mes, por la menor oferta con destino al mercado interno (-44,6 por ciento), ante reducciones en la producción de papa, arveja grano verde, maíz choclo y olluco. En papa y arveja grano verde, por las menores siembras ante el registro de menores lluvias. Entre enero y octubre, aumentó en 4,8 por ciento, influenciado por la mayor producción dirigida al mercado interno (1,3 por ciento), y al mercado externo y agroindustria (211,0 por ciento); destacando en el primer caso, los aumentos en la oferta de alfalfa, maíz amiláceo y frijol grano seco; mientras que, en el segundo, por la mayor producción de palta y quinua.
- La **producción pecuaria**, decreció en 4,9 por ciento interanual en el mes, debido a la menor producción de leche y carnes de, vacuno, porcino, ovino, alpaca, ave y caprino. Entre enero y octubre, disminuyó en 4,1 por ciento respecto a similar periodo de 2019, influenciado por la menor oferta de huevo, lana, leche, fibra de alpaca, fibra de llama, además de carnes de, vacuno, porcino, alpaca, caprino, ave, ovino y llama.

La producción minera decreció en 24,6 por ciento interanual en octubre, ante la menor oferta de cobre, plata, plomo y oro. Entre enero y octubre, disminuyó en 35,4 por ciento, ante el confinamiento.

Huancavelica: Producción Minera 1/

(Var. % real respecto al mismo periodo del año anterior)

	Estructura Porcentual 2018 2/	Octubre			Enero - Octubre		
		2 019	2 020	Var. %	2 019	2 020	Var. %
Cobre (TMF)	40,1	380	209	-45,0	7 798	1 415	-81,9
Plata (Kg.f)	29,6	11 294	7 733	-31,5	116 138	89 646	-22,8
Zinc (TMF)	13,3	1 132	1 300	14,8	7 481	10 701	43,0
Plomo (TMF)	12,1	1 686	1 345	-20,2	12 934	11 719	-9,4
Oro (Grs.f)	4,9	60 058	28 298	-52,9	790 383	303 044	-61,7
TOTAL 1/				-24,6			-35,4

1/ Cifras preliminares.

2/ Estimado a precios de 2007.

Fuente: MINEM.

Elaboración: BCRP - Sucursal Huancayo. Departamento de Estudios Económicos.

Huancavelica: Crecimiento de la producción minera 1/

(Var.% real respecto a similar mes del año anterior)

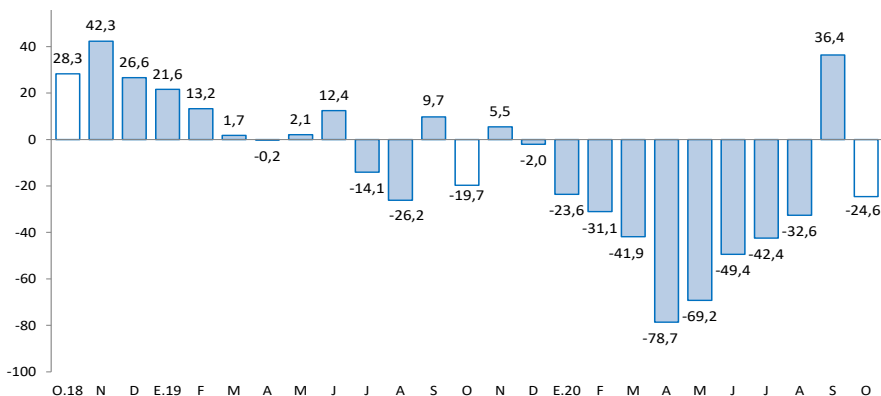

1/ Estimado a precios de 2007

Fuente: MINEM.

- La **producción minera** registró una disminución luego de crecer en el mes previo. En octubre, se redujo en 24,6 por ciento interanual, por la menor producción de cobre (-45,0 por ciento), plata (-31,5 por ciento), plomo (-20,2 por ciento) y oro (-52,9 por ciento), debido a una reanudación parcial de actividades en las mineras, luego del confinamiento. Entre enero y octubre, decreció en 35,4 por ciento respecto de similar periodo de 2019 por la menor producción de cobre (-81,9 por ciento), plata (-22,8 por ciento), plomo (-9,4 por ciento) y oro (-61,7 por ciento), explicados por la paralización de operaciones de la empresa Doe Run, ante el derrame de relaves; además, por la suspensión de operaciones en las demás mineras, debido al confinamiento.

- Entre enero y octubre, a precios de 2007, la producción de plata significó el 38 por ciento del VBP minero, seguido por zinc (25 por ciento), plomo (22 por ciento), cobre (8 por ciento) y oro (7 por ciento).

En octubre, los despachos de cemento crecieron en 150,5 por ciento interanual, debido a la mayor demanda para autoconstrucción y por la ejecución del Hospital de Huancavelica. Entre enero y octubre, crecieron en 39,4 por ciento, debido a la recuperación de inversión pública y privada, luego de la cuarentena por el COVID-19.

Huancavelica: Despachos de cemento (Var.% respecto a similar mes del año anterior)

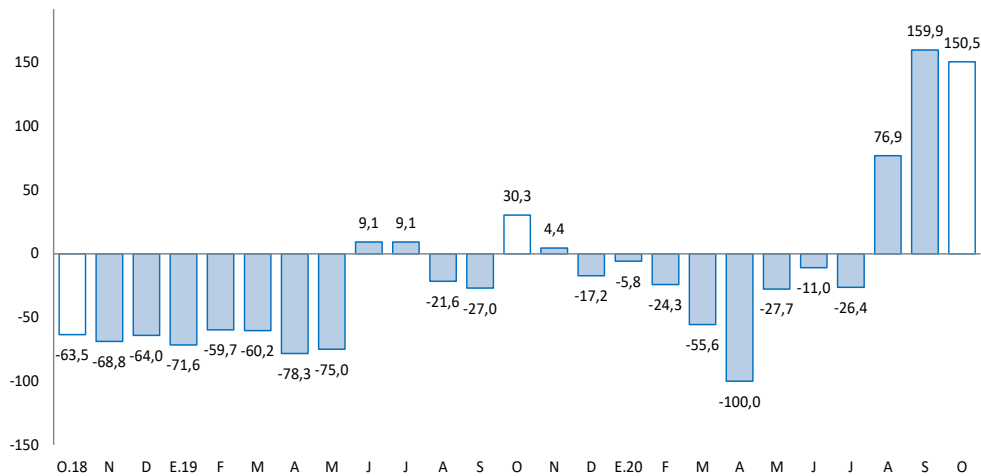

Fuente: UNACEM.

- Los **despachos locales de cemento** en Huancavelica registraron un resultado positivo por tercer mes consecutivo. En octubre, aumentaron en 150,5 por ciento interanual, explicado principalmente por la mayor demanda de las familias para autoconstrucción de viviendas, además por el incremento de la demanda para la obra “Hospital Zacarías Valdivia de Huancavelica”.
- Entre enero y octubre, los despachos de cemento crecieron en 39,4 por ciento respecto a similar periodo de 2019, sustentado en la mayor inversión pública y privada entre los meses de agosto y octubre, luego de reducirse por el confinamiento ante el COVID-19.

El crédito directo total al término de octubre (S/ 452 millones), creció en 6,8 por ciento con respecto a igual mes de 2019. Los créditos a empresas se expandieron en 12,8; mientras que a personas se redujeron en 0,4 por ciento.

Huancavelica: Crédito Directo

(Saldos a fin de periodo en millones de soles)

	Saldos en millones de soles		Tasas de crecimiento (%)	
	sep-20	oct-20	Mes	12 Meses
Banco de la Nación 1/	41	41	-0,4	-13,5
Banca Múltiple	63	65	2,3	9,8
Instituciones No Bancarias	336	346	3,0	9,3
Financieras	77	78	2,0	13,7
Cajas Municipales	255	264	3,3	8,6
Cajas Rurales	4	4	0,6	-19,3
Edpymes	0	0	-	-
Total	440	452	2,5	6,8
Empresas	254	261	2,8	12,8
Personas	186	190	2,2	-0,4
Consumo	171	175	2,1	-1,1
Hipotecario	15	15	3,4	7,6
En MN	440	451	2,5	6,8
En ME	0	0	-0,3	-8,8

1/ Considera sólo los créditos de consumo e hipotecario.

Fuente: SBS y AFP.

Elaboración: BCRP - Sucursal Huancayo. Departamento de Estudios Económicos.

- La **cartera morosa** al mes de setiembre alcanzó 3,0 por ciento, menor en 0,4 de punto porcentual respecto de setiembre 2019. Los mayores ratios se registraron en las Cajas Rurales (30,0 por ciento), seguido del Banco de la Nación (3,7 por ciento), Banca Múltiple (3,5 por ciento), Financieras (3,2 por ciento) y Cajas Municipales (2,2 por ciento).

Huancavelica: Crecimiento del crédito directo

(Var.% nominal con respecto a similar mes del año anterior)

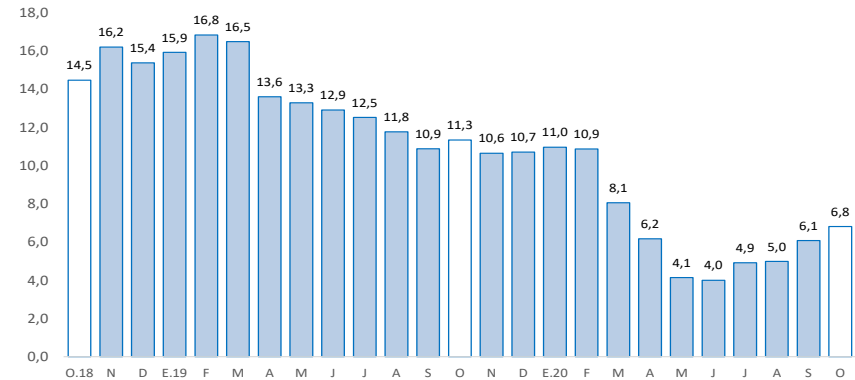

Fuente: SBS y AFP.

Huancavelica: Tasa de morosidad 1/

(Porcentaje)

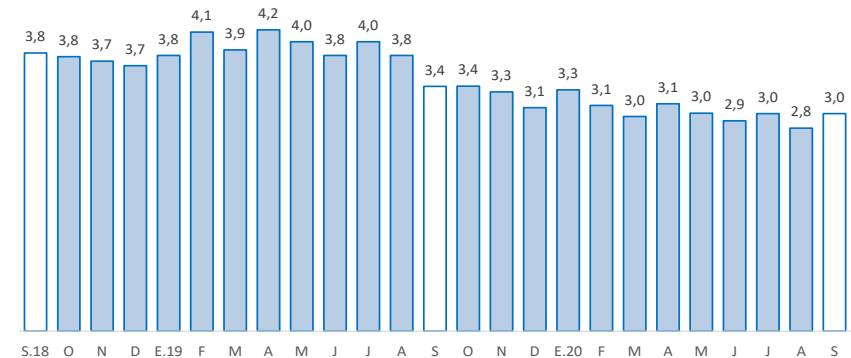

1/ Morosidad = (créditos vencidos + créditos en cobranza judicial) / colocaciones brutas.

Fuente: SBS y AFP.

Los depósitos (S/ 557 millones) crecieron 29,7 por ciento interanual en octubre, por las mayores captaciones a la vista, en ahorro y a plazo. Por tipo de moneda, se registró un incremento de 30,3 por ciento interanual en moneda nacional; contrariamente, en moneda extranjera decreció en 2,9 por ciento.

Huancavelica: Depósitos

(Saldos a fin de periodo en millones de soles)

	Saldos en millones de soles		Tasas de crecimiento (%)	
	sep-20	oct-20	Mes	12 Meses
Banco de la Nación	276	298	8,0	44,4
Banca Múltiple	136	131	-3,3	19,8
Instituciones No Bancarias	127	128	0,7	12,4
Financieras	14	14	2,5	6,4
Cajas Municipales	113	113	0,4	13,1
Cajas Rurales	0	0	119,1	285,0
TOTAL	539	557	3,4	29,7
Vista	132	130	-1,8	19,2
Ahorro	316	336	6,4	45,4
A plazo	91	92	0,8	2,0
En MN	532	550	3,4	30,3
En ME	7	7	8,0	-2,9

Fuente: SBS y AFP.

Elaboración: BCRP - Sucursal Huancayo. Departamento de Estudios Económicos.

Huancavelica: Crecimiento de los depósitos

(Var.% nominal con respecto a similar mes del año anterior)

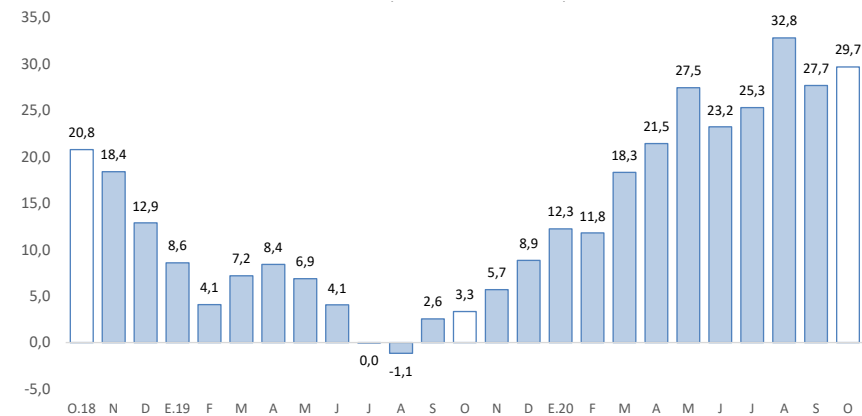

Fuente: SBS y AFP.

La inversión pública en tres niveles de gobierno sumó S/ 65 millones en octubre, menor en 25,9 por ciento interanual. Entre enero y octubre, decreció en 39,1 por ciento respecto a similar periodo de 2019, por la suspensión de las obras públicas por la cuarentena.

Huancavelica: Ejecución del presupuesto público de inversiones 1/ 2/ (En millones de soles)

	Octubre			Enero - Octubre		
	2 019	2 020	Var.% real	2 019	2 020	Var.% real
Gobierno Nacional	45	8	-81,6	218	122	-45,2
Gobierno Regional	22	16	-25,8	107	86	-20,8
Gobiernos locales	19	40	107,0	227	135	-41,8
Total	86	65	-25,9	552	343	-39,1

1/ Información actualizada al 31 de octubre de 2020.

2/ Comprende la adquisición de activos no financieros.

Fuente: MEF.

Elaboración: BCRP - Sucursal Huancayo. Departamento de Estudios Económicos.

Huancavelica: Crecimiento de la ejecución del presupuesto público de inversiones (Var.% real)

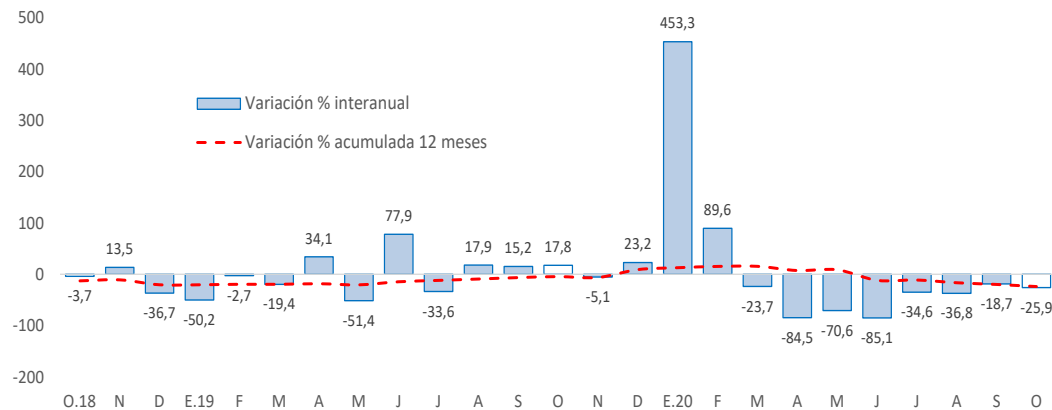

Fuente: MEF.

La **inversión pública** en Huancavelica en los tres niveles de gobierno, sumó S/ 65 millones en octubre, menor en 25,9 por ciento respecto a similar mes de 2019, por reducción en los gobiernos, Nacional (-81,6 por ciento) y Regional (-25,8 por ciento); en el primer caso, or los menores devengados en los sectores educación y comunicaciones; mientras que, en el segundo, por transporte y protección social. Entre enero y octubre se ejecutó S/ 343 millones, menor en 39,1 por ciento respecto a similar periodo de 2019, ante la reducción de desembolsos en todos los niveles de gobierno al suspenderse sus actividades.

- Entre los **principales proyectos** que se ejecutaron entre enero y octubre, destacaron en el Gobierno Nacional, “Mejoramiento de los servicios de salud del Hospital Regional Zacarías Correa Valdivia de Huancavelica, distrito de Ascensión, provincia de Huancavelica” con un gasto de S/ 55 millones; y “Mejoramiento de los servicios públicos para el desarrollo territorial sostenible en el VRAE” con un gasto de S/ 19 millones.
- En el Gobierno Regional, sobresalieron los proyectos de “Creación y mejoramiento del camino vecinal entre Santa Rosa de Acora - Ramadilla, provincia de Huaytará” con un gasto acumulado de S/ 7 millones; y “Mejoramiento de la carretera cruce Salcahuasi - Puerto San Antonio, provincia de Tayacaja” con un gasto devengado de S/ 6 millones.
- En los gobiernos locales, los mayores desembolsos se registraron en, “Mejoramiento y ampliación del servicio de agua potable y saneamiento básico en las localidades del distrito de Quichuas, provincia de Tayacaja” con un gasto devengado de S/ 4 millones; y “Mejoramiento de las calles principales de la zona urbana del distrito de Acraquia, provincia de Tayacaja” con un gasto devengado de S/ 2 millones.