



BANCO CENTRAL DE RESERVA DEL PERÚ

Ica: Síntesis de Actividad Económica - Noviembre 2019 -

**Departamento de Estudios Económicos
Sucursal Huancayo**

Enero 2020

Actividad Primaria

- El **sector agropecuario** disminuyó 12,4 por ciento en noviembre, por menor producción agrícola (-20,5 por ciento), atribuido a espárrago (-14,8 por ciento) y uva (-41,1 por ciento), por efecto de las condiciones climáticas variables, además que en el caso de uva, los agroexportadores postergaron sus cosechas con el fin de lograr un mejor precio en los mercados destino.
- La **actividad pesquera** disminuyó 75,6 por ciento interanual en noviembre por la menor pesca para consumo humano indirecto (-89,1 por ciento), aunque fue parcialmente contrarrestado por el incremento para consumo humano directo (5,2 por ciento).
- La **actividad minera** aumentó 34,5 por ciento, debido a la mayor producción de hierro (94,7 por ciento) y cobre (17,3 por ciento).

Otros Indicadores de Actividad Económica

- El **crédito directo total** en la región (S/ 5 186 millones) se expandió en 5,8 por ciento en noviembre de 2019 con relación a similar mes del año pasado. De otro lado, los créditos de consumo e hipotecarios registraron un crecimiento de 10,8 y 7,0 por ciento, respectivamente.
- Por su parte, la **inversión pública** (S/ 85,2 millones) fue menor en 43,6 por ciento en noviembre de 2019 por la disminución en la ejecución a nivel del Gobierno Nacional como de los municipios.

Ica: Otros indicadores de actividad económica (Variación % respecto a similar mes del año anterior)

	Jun.19	Jul.19	Ago.19	Set.19	Oct.19	Nov.19
Producción industrial primaria 1/	↑ 8,8	↑ 14,2	↑ 22,7	↓ -8,4	↑ 9,9	↓ -16,9
Arribos a los establec. de hospedaje	↑ 23,0	↑ 21,4	↑ 38,4	↑ 6,0		
Crédito total 2/	↑ 8,9	↑ 6,4	↑ 6,3	↑ 7,3	↑ 6,3	↑ 5,8
Crédito de consumo 2/	↑ 12,7	↑ 12,8	↑ 12,2	↑ 12,4	↑ 11,7	↑ 10,8
Crédito hipotecario 2/	↑ 6,4	↑ 5,7	↑ 5,8	↑ 6,4	↑ 7,0	↑ 7,0
Inversión pública 2/	↑ 290,9	↓ -12,2	↑ 41,6	↓ -28,1	↑ 78,9	↓ -43,6

1/ En términos reales.

2/ En términos nominales.

Fuentes: BCRP - Sucursal Huancayo, MINEM, PRODUCE, MINCETUR, SBS y MEF.

El sector agropecuario disminuyó 12,4 por ciento en noviembre por la menor producción agrícola (-20,5 por ciento), aunque contrarrestado parcialmente por la mayor producción pecuaria (3,2 por ciento).

Ica: Producción de principales productos agropecuarios 1/ (En toneladas)

Subsectores	Estructura Porcentual 2017 2/	Noviembre			Enero - Noviembre				
		2018	2019	Var.%	2018	2019	Var.%		
PRODUCCIÓN AGRÍCOLA	64,6			-20,5			-1,3	-0,8	
Orientado al mercado externo									
Mdo. externo agroindustria 2/	57,6			-21,0			-2,2	-1,3	
Espárrago	21,0	19 995	17 037	-14,8	-3,3	170 122	162 965	-4,2	-0,8
Uva	13,0	37 495	22 102	-41,1	-7,9	207 177	208 565	0,7	0,1
Algodón 1/	1,5	50	168	236,0	0,1	29 395	31 800	8,2	0,2
Tomate	2,6	36 636	15 479	-57,7	-5,4	117 685	91 331	-22,4	-0,7
Maíz amarillo duro	5,6	7 253	11 124	53,4	0,9	195 358	190 275	-2,6	-0,1
Cebolla cabeza amarilla	2,5	19 568	17 588	-10,1	-0,4	102 745	104 662	1,9	0,0
Páprika	0,4	13	86	563,5	0,2	2 526	2 793	10,5	0,1
Mandarina	3,3	0	1 358	-	0,0	169 653	165 987	-2,2	-0,1
Palto	2,4	0	2	-	0,0	66 332	71 588	7,9	0,2
Alcachofa	2,1	10 396	13 660	31,4	1,7	30 321	31 491	3,9	0,1
Pallar grano seco	0,6	996	1 459	46,5	0,5	2 884	3 303	14,5	0,0
Tangelo	1,2	0	0	-	0,0	55 686	37 529	-32,6	-0,4
Pecano	0,6	0	0	-	0,0	2 529	3 442	36,1	0,3
Orientado al mercado interno 2/	7,0			-10,3	-0,3			6,7	0,5
Papa	2,2	3 433	2 709	-21,1	-0,1	116 710	134 093	14,9	0,3
Zapallo	0,8	2 165	3 047	40,7	0,1	40 243	47 355	17,7	0,1
Alfalfa	0,6	11 370	10 257	-9,8	0,0	121 331	120 588	-0,6	0,0
Maíz choclo	0,3	0	0	-	0,0	18 369	20 019	9,0	0,0
Camote	0,5	2 354	2 179	-7,4	0,0	42 904	37 022	-13,7	-0,1
PRODUCCIÓN PECUARIA	35,4			3,2	1,1			10,6	3,9
Huevo	19,3	15 748	16 446	4,4	0,8	163 684	181 148	10,7	2,0
Carne de ave 4/	12,7	8 439	8 462	0,3	0,0	81 024	87 600	8,1	1,1
SECTOR AGROPECUARIO 1/	100,0			-12,4	-12,4			3,0	3,0

1/ Cifras preliminares.

2/ A precios de 2007

3/ En base a la estructura de similar periodo de 2017.

4/ Peso neto.

Fuente: MINAGRI

Elaboración: BCRP - Sucursal Huancayo.

- La disminución del **subsector agrícola** en noviembre (-20,5 por ciento), obedeció a la menor producción orientada al mercado externo (-21,0 por ciento) por la disminución en espárrago (-14,8 por ciento) y uva (-41,1 por ciento) explicándose en el primer caso por los menores rendimientos agrícolas por efecto de la variabilidad climática, mientras que en uva debido a un retraso en las cosechas por factores climáticos variables, además que por factores comerciales las empresas agroexportadoras optaron por posponer la producción, con el fin de alcanzar un mejor precio en los mercados destino, principalmente el de Estados Unidos.
- Respecto al **sub sector pecuario**, el incremento de 3,2 por ciento en el mes, se sustentó en la mayor producción de huevo (4,4 por ciento) y de carne de ave (0,3 por ciento). Respecto al periodo acumulado, el sub sector se expandió en 10,6 por ciento, sustentado en la mayor producción de huevo (10,7 por ciento) y de carne de ave (8,1 por ciento). En cuanto a la participación en el VBP del sub sector, lideró la producción de carne de ave (38,0 por ciento) y huevo (52,9 por ciento), por la actividad avícola intensiva de las granjas asentadas particularmente en la provincia de Chincha.

Ica: Crecimiento de la producción agropecuaria 1/ (Var.% real respecto a similar mes del año anterior)

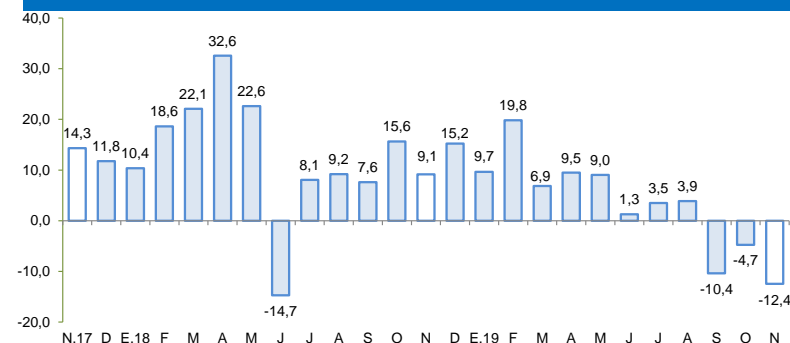

1/ Estimado a precios de 2007

Fuente: MINAGRI

Elaboración: BCRP - Sucursal Huancayo

En noviembre la producción pesquera disminuyó 75,6 por ciento, por la menor extracción para consumo humano indirecto (-89,1 por ciento).

Ica: Producción Pesquera 1/

(Var. % real respecto al mismo periodo del año anterior)

Destino	Noviembre			Enero - Noviembre		
	2018	2019	Var. % 2/	2018	2019	Var. % 2/
Consumo Humano Directo			5,2			33,0
Fresco	3 880	1 521	- 60,8	20 577	43 405	110,9
Enlatado	348	18	- 94,8	955	1 994	108,8
Curado	1 059	541	- 48,9	10 618	4 851	- 54,3
Congelado	610	19 329	3 070,8	4 098	24 464	497,0
Consumo Humano Indirecto			- 89,1			- 31,6
Anchoveta	166 561	15 633	- 90,6	565 512	382 276	- 32,4
Otras especies	2 500	2 770	10,8	37 171	29 885	- 19,6
SECTOR PESCA 2/			- 75,6			- 19,7

1/ Cifras preliminares.

2/ A precios de 2007.

Fuente: PRODUCE y DIREPRO Ica.

Elaboración: BCRP - Sucursal Huancayo.

- La **producción pesquera** disminuyó 75,6 por ciento en noviembre respecto a similar mes de 2018, por la menor pesca para consumo humano indirecto (-89,1 por ciento) ante la menor captura de anchoveta para la industria (-90,6 por ciento), aunque fue parcialmente contrarrestada por el incremento de la pesca para consumo humano directo (5,2 por ciento).
- Respecto al periodo acumulado entre enero a noviembre, la contracción de 19,7 por ciento, se explicó por la menor extracción para consumo humano indirecto (-31,6 por ciento) por menor captura de anchoveta para la industria (-32,4 por ciento), aunque se registró un crecimiento para consumo humano directo por captura para fresco (bonito) como para conserva (atún y bonito).

Cotización de la harina de pescado

(US\$/Tonelada – Hamburgo)

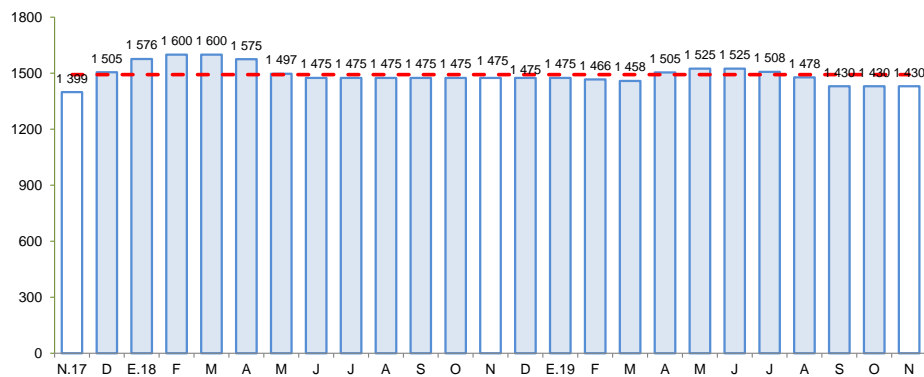

Fuente: Bloomberg.

Elaboración: BCRP – Sucursal Huancayo

En noviembre la producción minera aumentó 34,5 por ciento, destacando la mayor producción de hierro (94,7 por ciento) y cobre (17,3 por ciento).

Ica: Producción Minera 1/

(Var. % real respecto al mismo periodo del año anterior)

Mineral	Estructura Porcentual 2017 2/	Noviembre				Enero - Noviembre			
		2018	2019	Var.%	Contribución 3/	2018	2019	Var.%	Contribución 3/
Hierro (TMF)	42,3	569 214	1 108 329	94,7	34,7	8 637 929	8 946 910	3,6	1,6
Zinc (TMF)	28,6	13 127	11 245	- 14,3	-4,4	122 769	139 587	13,7	3,2
Cobre (TMF)	22,3	4 300	5 044	17,3	4,4	55 222	52 236	-5,4	-1,4
Plata (Onzas troy)	4,1	315 735	317 635	0,6	0,0	3 571 557	3 549 382	-0,6	-0,0
Plomo (TMF)	2,5	1 445	1 012	- 30,0	-0,8	13 179	12 978	-1,5	-0,0
Oro (Onzas troy)	0,3	0	739	-	-	6 417	7 868	22,6	0,1
SECTOR MINERÍA 2/	100,0			34,5	34,5			3,4	3,4

1/ Cifras preliminares.

2/ A precios de 2007.

3/ En base a la estructura porcentual de similar periodo de 2017.

Fuente: MINEM.

Elaboración: BCRP - Sucursal Huancayo.

- La **producción minera** aumentó 34,5 por ciento, debido a la mayor producción de hierro (94,7 por ciento) y cobre (17,3 por ciento), destacando en el primer caso, la mayor producción de la mina Marcona.
- De otro lado, entre enero y noviembre de 2019 el sector aumentó 3,4 por ciento, por la mayor producción de hierro (3,6 por ciento) y zinc (13,7 por ciento), sustentándose en el primer caso en la recuperación de hierro de la mina Marcona, la cual estuvo afectada por la menor "ley" de algunas vetas, además por pruebas que se efectuaron en los primeros meses del año, para poner en marcha la ampliación realizada en la mina.
- En términos de participación en el Valor Bruto de Producción (VBP) minero, en lo que va del año, destacó hierro con 44,6 por ciento, seguido de zinc (25,4 por ciento) y cobre (24,1 por ciento).

Ica: Crecimiento de la producción minera 1/

(Var. % real respecto a similar mes del año anterior)

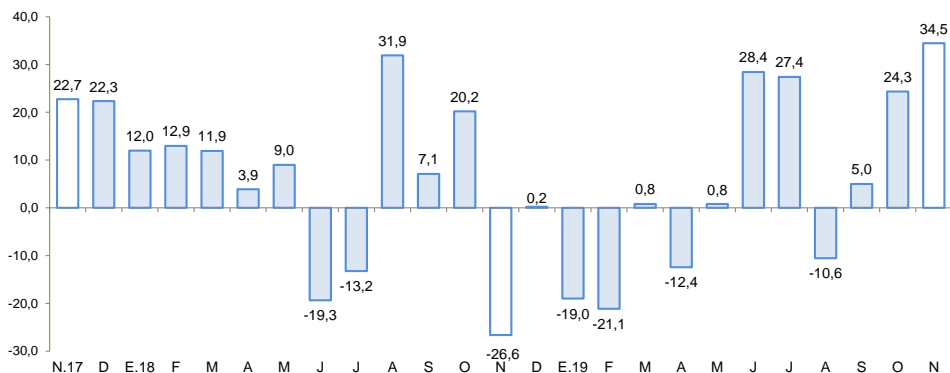

1/ Estimado a precios de 2007

Fuente: MINEM

Elaboración: BCRP – Sucursal Huancayo

En noviembre la producción manufacturera primaria disminuyó 16,9 por ciento, por la menor producción de hidrocarburos líquidos (-4,4 por ciento) y productos pesqueros (-90,8 por ciento).

Ica: Producción Manufacturera Primaria 1/ (Var. % real respecto al mismo periodo del año anterior)

Ramas de Actividad	Estructura porcentual 2017 2/	Noviembre	Enero - Noviembre
		Var. %	Var. %
Refinación de Metales	8,3	6,4	7,2
Estaño refinado	8,3	6,4	7,2
Productos pesqueros	5,5	-90,8	-32,3
Harina de pescado	5,1	-90,7	-30,8
Aceite de pescado	0,3	-94,6	-47,3
Hidrocarburos líquidos	86,3	-4,4	3,8
Glp	41,8	-2,5	6,5
Gasolina	37,5	-8,3	2,1
Diesel y fuel oil	7,0	8,5	-4,1
Manufactura Primaria	100,0	-16,9	2,0

1/ Cifras preliminares.

Fuente: MINEM y PRODUCE

Elaboración: BCRP - Sucursal Huancayo.

- El **procesamiento primario de recursos** disminuyó 16,9 por ciento en noviembre, por la menor producción de hidrocarburos líquidos (-4,4 por ciento) y procesamiento de productos pesqueros (-90,8 por ciento), no obstante fue parcialmente contrarrestado por la mayor refinación de metales (6,4 por ciento).
- En el acumulado enero – noviembre, el sub sector se expandió en 2,0 por ciento, por la mayor producción de hidrocarburos líquidos (3,8 por ciento) así como de metales refinados (7,2 por ciento).

Ica: Crecimiento de la producción manufacturera primaria 1/ (Var.% real respecto a similar mes del año anterior)

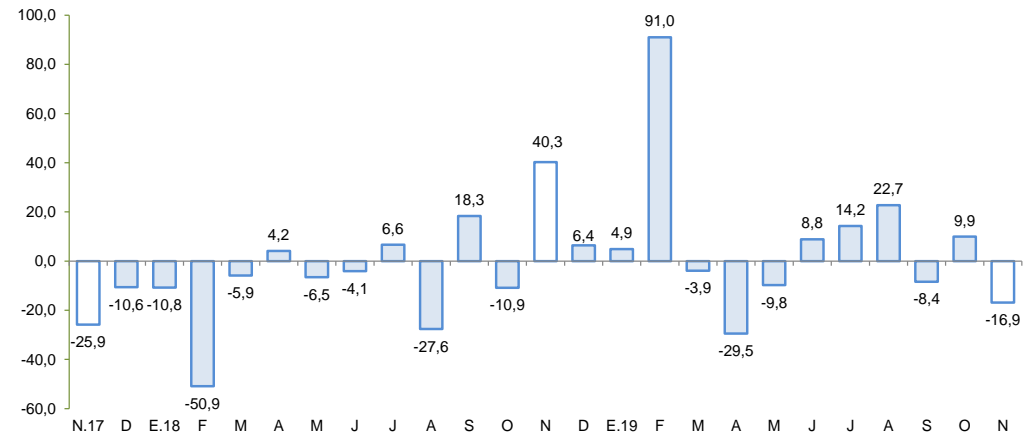

1/ Cifras preliminares.

Fuente: MINEM y PRODUCE.

Elaboración: BCRP – Sucursal Huancayo

En noviembre el crédito directo total en la región (S/ 5 186 millones) creció 5,8 por ciento respecto de similar mes del año anterior y en 1,9 por ciento con relación al mes previo. En el primer caso, influyeron las mayores colocaciones de la Banca Múltiple (3,5 por ciento) y de las Cajas Municipales (17,6 por ciento).

Ica: Crédito Directo (Saldos a fin de periodo)

	Estructura % Nov-19	Saldos en millones de soles con TCF 1/		Tasa de crecimiento (%)	
		Oct-19	Nov-19	Mes	12 Meses
Banco de la Nación	3,6	186	186	-0,3	-1,8
Agrobanco	0,2	11	11	-0,4	-17,5
Banca Múltiple	67,4	3 432	3 496	1,9	3,5
Instituciones No Bancarias	28,8	1 462	1 493	2,1	13,1
Financieras	8,2	421	427	1,4	-0,1
Cajas Municipales	19,9	1 008	1 034	2,6	17,6
Cajas Rurales	0,4	20	20	1,1	-
Edpymes	0,2	13	13	-6,1	-9,5
Arrendamiento Financiero	0,0	0	0	-	-
TOTAL	100,0	5 091	5 186	1,9	5,8
Empresas	56,6	2 866	2 933	2,3	2,9
Personas	43,4	2 225	2 253	1,3	9,9
Consumo	33,6	1 717	1 741	1,4	10,8
Hipotecario	9,9	508	512	0,8	7,0
MN	78,5	4 001	4 068	1,7	8,9
ME	21,5	1 089	1 117	2,6	-4,0
ME (Mill. US\$)		323	332	2,6	-4,0

1/ TCF = Tipo de Cambio Fijo (S/ 3,37 por US\$)

Fuente: SBS y AFP.

Elaboración: BCRP, Sucursal Huancayo. Departamento de Estudios Económicos.

- La **morosidad** al término de octubre alcanzó 5,0 por ciento, nivel similar en comparación a similar mes del año pasado. Los mayores ratios se registraron en las Edpymes (9,4 por ciento) y Agrobanco (61,7 por ciento).

Ica: Crecimiento del crédito directo

(Var.% nominal con respecto a similar mes del año anterior)

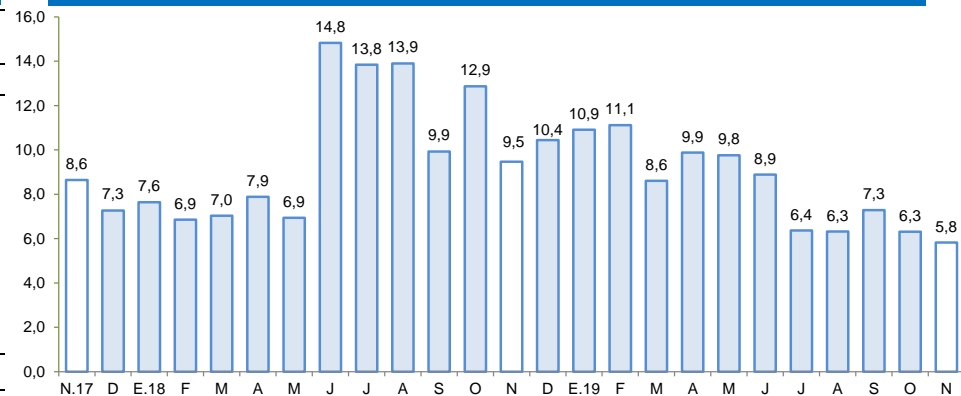

Fuente: SBS y AFP.

Elaboración: BCRP – Sucursal Huancayo

Ica: Tasa de morosidad 1/

(Porcentaje)

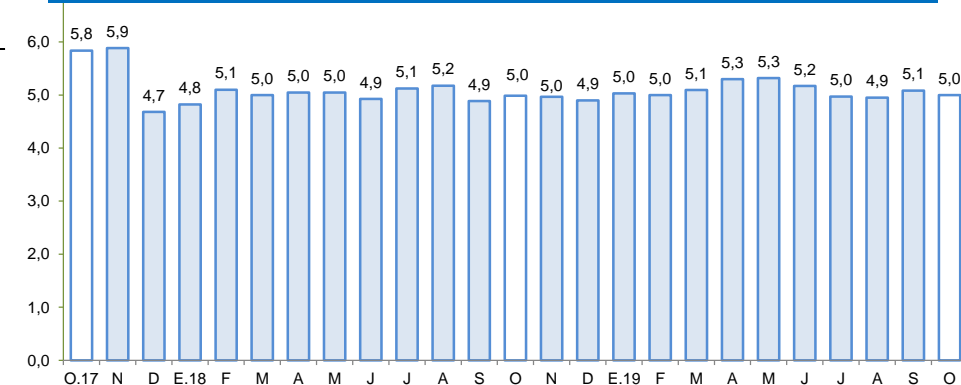

1/ Morosidad = (créditos vencidos + créditos en cobranza judicial) / colocaciones brutas.

Fuente: SBS y AFP.

Elaboración: BCRP – Sucursal Huancayo

Los depósitos en noviembre de 2019 (S/ 3 559 millones) aumentaron en 15,7 por ciento respecto a similar mes del año previo, por los mayores depósitos del Banco de la Nación (14,6 por ciento), Banca Múltiple (17,0 por ciento) y de las Instituciones No Bancarias (12,7 por ciento).

Ica: Depósitos

(Saldos a fin de periodo)

	Saldos en millones de soles con TCF 1/		Tasa de crecimiento (%)	
	Oct-19	Nov-19	Mes	12 Meses
Banco de la Nación	331	344	4,0	14,6
Banca Múltiple	2 384	2 291	-3,9	17,0
Instituciones No Bancarias	904	924	2,2	12,7
Financieras	50	52	3,2	32,9
Cajas Municipales	853	871	2,1	11,6
Cajas Rurales	1	1	0,0	-
TOTAL	3 619	3 559	-1,6	15,7
Vista	730	740	1,4	20,3
Ahorro	1 545	1 430	-7,4	13,8
A plazo	1 344	1 389	3,3	15,3
MN	2 678	2 735	2,2	15,7
ME	941	824	-12,4	15,4
ME (Mill. US\$)	279	244	-12,4	15,4

1/ TCF = Tipo de Cambio Fijo (S/ 3,37 por US\$)

Fuente: SBS y AFP.

Elaboración: BCRP, Sucursal Huancayo. Departamento de Estudios Económicos.

Ica: Crecimiento de los depósitos

(Var.% nominal con respecto a similar mes del año anterior)

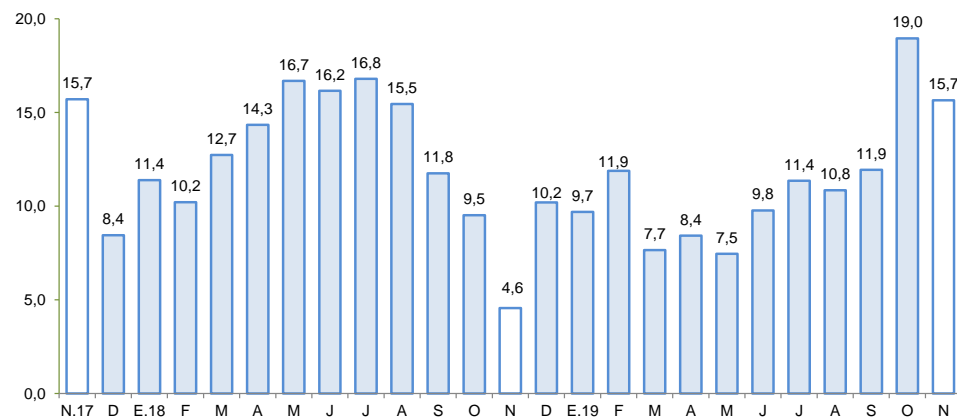

Fuente: SBS y AFP.

Elaboración: BCRP – Sucursal Huancayo

La inversión pública disminuyó 43,6 por ciento en noviembre por la menor ejecución a nivel del Gobierno Nacional y de los municipios.

Ica: Ejecución del Presupuesto de Inversiones 1/ 2/

(En millones de soles)

	Noviembre			Enero - Noviembre		
	2 018	2 019	Var % real	2 018	2 019	Var % real
Gobierno Nacional	99,0	40,9	-59,5	267,0	374,1	37,2
Gobierno Regional	10,9	27,7	148,6	48,8	98,6	97,7
Gobiernos locales	38,5	16,7	-57,4	238,8	212,3	-13,0
Inversión Pública	148,4	85,2	-43,6	554,6	685,0	20,9

1/ Información actualizada al 30 de noviembre de 2019

2/ Comprende la adquisición de activos no financieros.

Fuente: MEF

Elaboración: BCRP - Sucursal Huancayo.

- La **inversión pública**, en noviembre octubre totalizó S/ 85,2 millones, menor en 43,6 por ciento con relación a similar mes de 2018, debido a la menor ejecución del Gobierno Nacional (-59,5 por ciento) y municipios (-57,4 por ciento).

- De otro lado, el gasto acumulado entre enero y noviembre sumó S/ 685,0 millones, lo que significó una ejecución de 62,0 por ciento del presupuesto institucional modificado (PIM) para 2019 el cual ascendió a S/ 1 103,9 millones. En el mismo periodo, la inversión se orientó principalmente a los rubros de Justicia, Transporte, Saneamiento y Educación, los que en conjunto representaron el 73,7 por ciento del total ejecutado. Por nivel de gobierno, el Gobierno Nacional registró el mayor desembolso en inversiones con una participación de 54,6 por ciento.

Ica: Crecimiento de la Ejecución del Presupuesto de Inversiones

(Var.% real)

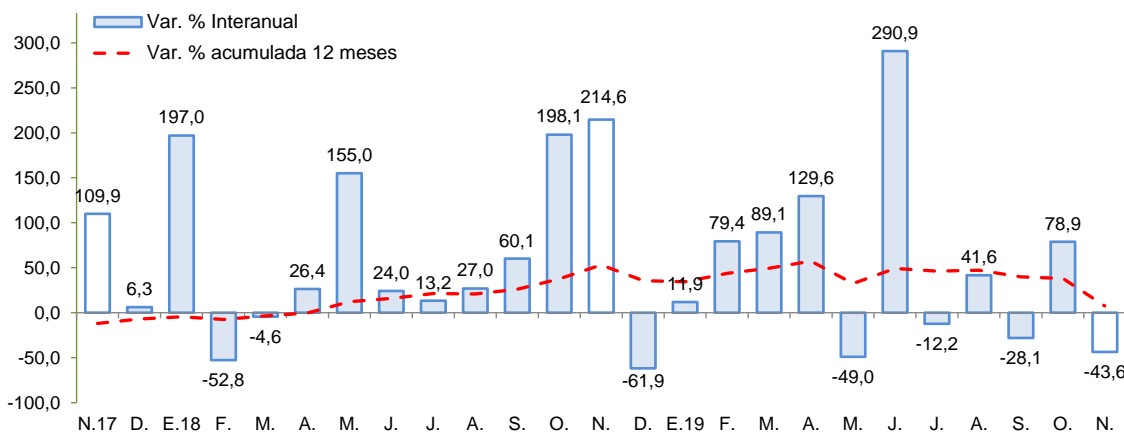

Fuente: MEF

Elaboración: BCRP - Sucursal Huancayo

- Entre los **principales proyectos** de inversión pública que se vienen ejecutando destacan: Instalación del servicio de readaptación social en el nuevo establecimiento penitenciario de Ica, distrito de Santiago, provincia de Ica (con un PIM de S/ 138,2 millones); Construcción de la autopista Chíncha – Ica tramo Km 188.0 – Km 283.6 con un presupuesto de S/ 71,2 millones; Control de desbordamientos e inundaciones en el río Ica y quebrada Cansas / Chanchajalla (S/ 70,3 millones); Creación del servicio educativo especializado para alumnos del 2do grado de secundaria de educación básica regular con alto desempeño académico de la región de Ica (S/ 40,3 millones); y Afianzamiento hídrico de la cuenca del río Grande - Santa Cruz – Palpa (S/ 32,0 millones).