



BANCO CENTRAL DE RESERVA DEL PERÚ

Ica: Síntesis de Actividad Económica - Setiembre 2018 -

**Departamento de Estudios Económicos
Sucursal Huancayo**

Noviembre de 2018

Actividad Primaria

- El **sector agropecuario** creció 5,7 por ciento en el noveno mes del año, por la mayor producción agrícola (2,8 por ciento) y pecuaria (10,6 por ciento). Entre enero y setiembre, el sector creció 10,6 por ciento, por el impulso de ambos sub sectores.
- La **actividad pesquera** aumentó 36,1 por ciento interanual en setiembre por la mayor pesca para consumo humano directo (23,4 por ciento) en su clasificación como fresco (87,4 por ciento) y curado (173,4 por ciento). Entre enero y setiembre, decreció 34,2 por ciento, por la menor pesca para consumo humano indirecto (-32,0 por ciento).
- La **actividad minera** creció 7,1 por ciento, debido a la mayor producción de hierro (26,5 por ciento) y cobre (1,7 por ciento). En hierro, el incremento se sustentó en la mayor actividad de explotación de la mina Marcona ante la ampliación de su capacidad de producción.

Otros Indicadores de Actividad Económica

- La **actividad manufacturera primaria** aumentó 18,3 por ciento con relación a setiembre de 2017, por la mayor producción de hidrocarburos líquidos (21,3 por ciento). Entre enero y setiembre, la contracción de 18,0 por ciento se explicó por la disminución de productos pesqueros e hidrocarburos líquidos.
- El **crédito directo total** en la región (S/ 4 660 millones) se expandió en 9,9 por ciento en setiembre con relación a similar mes de 2017. De otro lado, los créditos de consumo registraron un crecimiento de 10,1 por ciento. Respecto al mes previo, los saldos colocados se mantuvieron estables.
- Por su parte, la **inversión pública** (S/ 47,7 millones) aumentó 60,1 por ciento, por la expansión en la ejecución en todos los niveles de gobierno. Entre enero y setiembre, el crecimiento de 31,2 por ciento, se sustentó principalmente en la ejecución por parte del Gobierno Nacional (336,7 por ciento).

Ica: Otros indicadores de actividad económica (Variación % respecto a similar mes del año anterior)

	Abr.18	May.18	Jun.18	Jul.18	Ago.18	Set.18
Producción industrial primaria 1/	↓ -39,8	↓ -6,5	↓ -4,1	↑ 6,6	↓ -27,6	↑ 18,3
Arribos a los establec. de hospedaje	↑ 2,8	↓ -1,5	↓ -5,4	↓ -2,0	↓ -6,2	↑ 11,0
Crédito total 2/	↑ 8,0	↑ 7,1	↑ 14,8	↑ 13,8	↑ 13,8	↑ 9,9
Crédito de consumo 2/	↑ 8,4	↑ 8,7	↑ 9,4	↑ 9,4	↑ 11,8	↑ 10,1
Crédito hipotecario 2/	↓ -6,1	↓ -5,8	↓ -5,5	↓ -4,6	↓ -2,0	↓ -1,4
Inversión pública 2/	↑ 26,4	↑ 155,0	↑ 24,0	↑ 13,2	↑ 27,0	↑ 60,1

1/ En términos reales.

2/ En términos nominales.

Fuentes: BCRP - Sucursal Huancayo, MINEM, PRODUCE, MINCETUR, SBS y MEF.

El sector agropecuario aumentó 5,7 por ciento en setiembre por la mayor producción agrícola (2,8 por ciento) y pecuaria (10,6 por ciento).

Ica: Producción de principales productos agropecuarios 1/ (En toneladas)

Subsectores	Estructura Porcentual 2016 2/	Setiembre			Enero - Setiembre			
		2017	2018	Var.%	2017	2018	Var.%	
PRODUCCIÓN AGRÍCOLA	63,8			2,8			9,7	6,2
Orientado al mercado externo								
Mdo. externo agroindustria 2/	57,9			11,4			12,6	7,1
Espárrago	21,3	19 618	20 507	4,5	1,3	123 715	129 053	4,3
Uva	13,0	12	42	250,0	0,0	142 719	164 223	15,1
Algodón 1/	3,5	0	163	-	0,0	15 031	29 270	94,7
Tomate	2,7	2 895	2 308	-20,3	-0,2	53 180	69 351	30,4
Maíz amarillo duro	4,5	20 016	34 198	70,9	4,3	200 302	175 844	-12,2
Cebolla cabeza amarilla	1,6	12 196	12 615	3,4	0,1	58 556	49 271	-15,9
Páprika	0,4	63	12	-80,5	-0,1	1 760	2 359	34,0
Mandarina	2,9	2 343	2 927	24,9	0,2	118 607	169 651	43,0
Palto	2,7	615	5	-99,3	-0,3	53 884	66 308	23,1
Alcachofa	1,9	2 861	3 944	37,9	0,7	6 293	6 261	-0,5
Pallar grano seco	0,8	482	219	-54,6	-0,4	2 841	535	-81,2
Tangelo	1,3	6 524	3 658	-43,9	-0,7	60 387	55 266	-8,5
Pecano	0,6	0	0	-	0,0	2 184	2 529	15,8
Orientado al mercado interno	5,9			-16,8				-11,0
Papa	1,4	61 429	41 472	-32,5	-4,2	104 333	96 616	-7,4
Zapallo	0,8	3 623	7 264	100,5	0,7	44 982	36 602	-18,6
Alfalfa	0,7	11 980	7 432	-38,0	-0,2	105 204	94 683	-10,0
Maíz choclo	0,3	5 096	11 195	119,7	1,6	8 963	12 826	-
Camote	0,4	2 128	4 815	126,3	0,5	21 766	36 600	68,2
PRODUCCIÓN PECUARIA	36,2			10,6				12,2
Huevo	19,9	13 748	15 467	12,5	2,5	121 685	132 430	8,8
Carne de ave 4/	13,0	6 553	7 303	11,5	1,6	53 461	64 196	20,1
SECTOR AGROPECUARIO 1/	100,0			5,7				10,6

1/ Cifras preliminares.

2/ A precios de 2007

3/ En base a la estructura de similar periodo de 2016.

4/ Peso neto.

Fuente: MINAGRI

Elaboración: BCRP - Sucursal Huancayo.

- El crecimiento del **subsector agrícola** en setiembre (2,8 por ciento), obedeció a la mayor producción orientada al mercado externo y agroindustria (11,4 por ciento) por el incremento observado en los cultivos como espárrago (4,5 por ciento), maíz amarillo duro (70,9 por ciento) y mandarina (24,9 por ciento), explicándose en el caso del espárrago, por efecto de mayores rendimientos por mejores condiciones climáticas; maíz amarillo duro por un desfase en la fase de siembras, lo que determinó un crecimiento por un efecto base; y en mandarina, por mayores rendimientos agrícolas, incremento de áreas cultivadas y normalización de la campaña de cosechas.
- En cuanto al **subsector pecuario**, el incremento de 10,6 por ciento en el mes, se sustentó en la mayor producción de huevo (12,5 por ciento) y de carne de ave (11,5 por ciento). Respecto al periodo de enero a setiembre, aumentó la producción de huevo (8,8 por ciento) y de carne de ave (20,1 por ciento). En cuanto a la participación en el VBP del sub sector, lideraron, la producción de carne de ave (38,3 por ciento) y huevo (53,2 por ciento), por la actividad avícola intensiva de las granjas asentadas en la provincia de Chincha.

Ica: Crecimiento de la producción agropecuaria 1/ (Var.% real respecto a similar mes del año anterior)

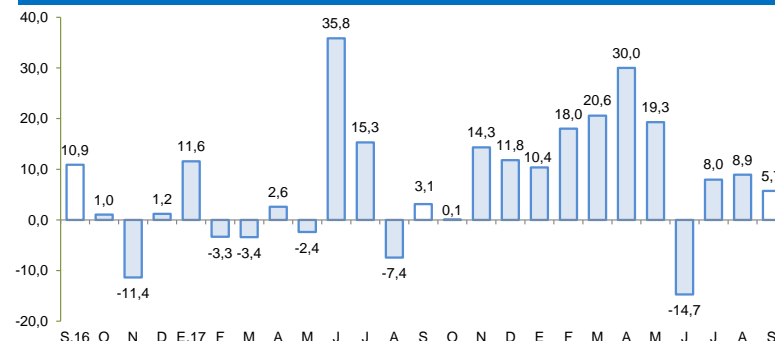

1/ Estimado a precios de 2007

Fuente: MINAGRI

Elaboración: BCRP - Sucursal Huancayo



En setiembre la producción pesquera aumentó 36,1 por ciento, por la mayor extracción para consumo humano directo (23,4 por ciento) e indirecto (101,7 por ciento).

Ica: Producción Pesquera 1/

(Var. % real respecto al mismo periodo del año anterior)

Destino	Setiembre			Enero - Setiembre		
	2017	2018	Var. % 2/	2017	2018	Var. % 2/
Consumo Humano Directo			23,4			- 42,2
Fresco	926	1 736	87,4	25 267	15 181	-39,9
Enlatado	9	12	38,3	1 244	513	-58,7
Curado	942	2 575	173,4	3 256	8 499	161,0
Congelado	68	195	189,2	1 926	2 409	25,1
Consumo Humano Indirecto			101,7			- 32,0
Anchoveta	0	0	-	612 150	398 952	-34,8
Otras especies	1 517	3 061	101,7	21 898	32 350	47,7
SECTOR PESCA 2/			36,1			- 34,2

1/ Cifras preliminares.

2/ A precios de 2007.

Fuente: PRODUCE y DIREPRO Ica.

Elaboración: BCRP - Sucursal Huancayo.

Cotización de la harina de pescado

(US\$/Tonelada – Hamburgo)

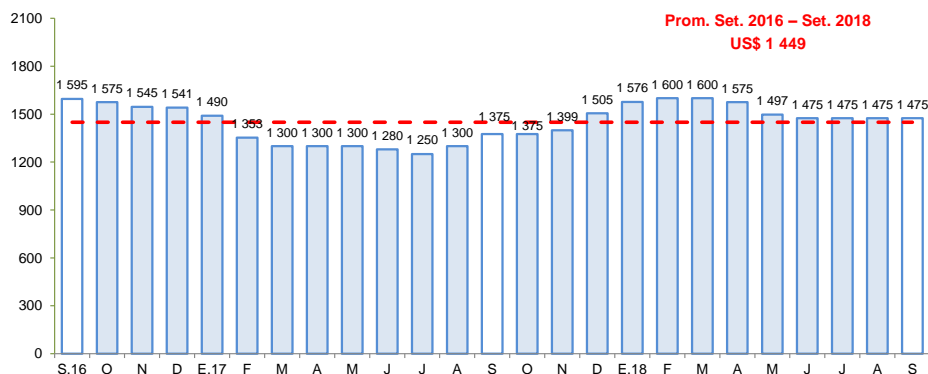

Fuente: Bloomberg.

Elaboración: BCRP – Sucursal Huancayo

- La **producción pesquera** aumentó 36,1 por ciento en setiembre respecto a similar mes de 2017, por la mayor pesca para consumo humano directo (23,4 por ciento), para fresco (87,4 por ciento) y curado (173,4 por ciento). De otro lado, se expandió también la pesca para consumo humano indirecto (101,7 por ciento) por mayor captura de otras especies diferente a la anchoveta (101,7 por ciento). Respecto al periodo acumulado, la contracción de 34,2 por ciento, se explicó por la menor cuota de pesca de anchoveta, lo que incidió en la disminución de consumo humano indirecto (-32,0 por ciento). A nivel de consumo humano directo, las condiciones climatológicas desfavorables incidieron en la menor extracción para fresco (-39,9 por ciento) y enlatado (-58,7 por ciento), principalmente.
- El precio promedio de la harina de pescado en setiembre fue de US\$ 1 475 por tonelada, nivel similar respecto al mes previo, pero mayor en 7,3 por ciento con relación a setiembre de 2017.

En setiembre, la producción minera creció 7,1 por ciento, principalmente por la mayor producción de hierro (26,5 por ciento) de la mina Marcona.

Ica: Producción Minera 1/

(Var. % real respecto al mismo periodo del año anterior)

Mineral	Estructura Porcentual 2016 2/	Setiembre			Enero - Setiembre				
		2017	2018	Var.%	Contribución 3/	2017	2018	Var.%	Contribución 3/
Hierro (TMF)	38,8	717 837	908 393	26,5	10,7	6 776 535	7 608 027	12,3	5,4
Zinc (TMF)	33,4	13 208	11 384	-13,8	-3,7	116 878	96 106	-17,8	-4,9
Cobre (TMF)	20,2	5 038	5 122	1,7	0,4	36 440	46 145	26,6	5,8
Plata (Onzas troy)	4,4	383 673	366 733	-4,4	-0,2	2 975 683	2 837 350	-4,6	-0,2
Plomo (TMF)	2,8	1 421	1 291	-9,2	-0,2	11 634	10 095	-13,2	-0,3
Oro (Onzas troy)	0,5	204	416	103,9	0,1	3 592	5 318	48,0	0,1
SECTOR MINERÍA 2/	100,0			7,1	7,1			6,0	6,0

1/ Cifras preliminares.

2/ A precios de 2007.

3/ En base a la estructura porcentual de similar periodo de 2016.

Fuente: MINEM.

Elaboración: BCRP - Sucursal Huancayo.

- La **producción minera** creció 7,1 por ciento, debido a la mayor producción de hierro (26,5 por ciento) y cobre (1,7 por ciento). Al respecto, el incremento en hierro se sustentó en la mayor actividad de explotación por efecto de la ampliación de la mina Marcona por parte de la empresa Shougang Hierro Perú.
- Entre enero y setiembre de 2018, el sector creció 6,0 por ciento, por la mayor producción de hierro (12,3 por ciento) y cobre (26,6 por ciento), en el primer caso por efecto de la ampliación de la mina Marcona, mientras que en cobre por mayor "ley mineral". En términos de participación en el Valor Bruto de Producción (VBP) minero, en lo que va del año, destacó hierro con 46,6 por ciento, seguido de cobre y zinc con 26,1 y 21,5 por ciento, respectivamente.

Ica: Crecimiento de la producción minera 1/

(Var. % real respecto a similar mes del año anterior)

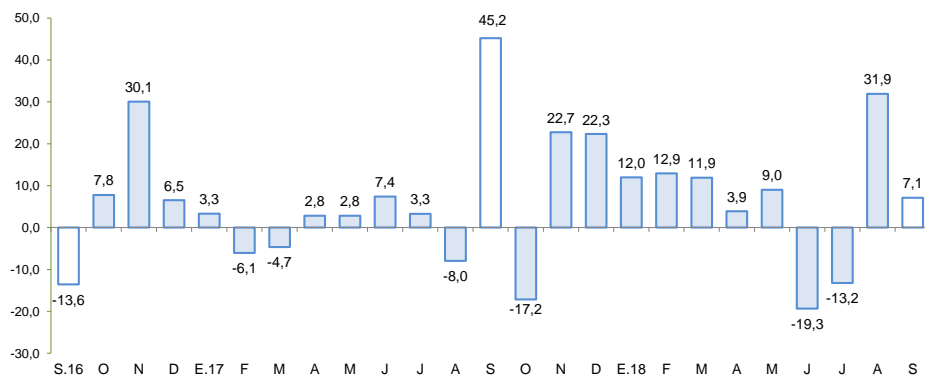

1/ Estimado a precios de 2007

Fuente: MINEM

Elaboración: BCRP – Sucursal Huancayo

En setiembre, la producción manufacturera primaria aumentó en 18,3 por ciento por la mayor producción de hidrocarburos líquidos (21,3 por ciento).

Ica: Producción Manufacturera Primaria 1/ (Var. % real respecto al mismo periodo del año anterior)

Ramas de Actividad	Estructura	Setiembre	Enero - Setiembre
	porcentual 2016 2/	Var. %	Var. %
Refinación de Metales	8,4	-6,6	1,3
Estaño refinado	8,4	-6,6	1,3
Productos pesqueros	2,6	-	-31,7
Harina de pescado	2,3	-	-35,7
Aceite de pescado	0,2	-	34,6
Hidrocarburos líquidos	89,0	21,3	-18,7
Glp	41,2	36,2	-6,5
Gasolina	39,4	11,7	-29,2
Diesel y fuel oil	8,3	-7,7	-33,5
Manufactura Primaria	100,0	18,3	-18,0

1/ Cifras preliminares.

Fuente: MINEM y PRODUCE

Elaboración: BCRP - Sucursal Huancayo.

- El **procesamiento primario de recursos** aumentó 18,3 por ciento en setiembre, por la mayor producción de hidrocarburos líquidos (21,3 por ciento) aunque fue parcialmente contrarrestado por la menor producción de estaño refinado (-6,6 por ciento).
- Entre enero y setiembre de 2018, el sub sector cayó en 18,0 por ciento, por la menor producción de productos pesqueros (-31,7 por ciento) e hidrocarburos líquidos (-18,7 por ciento).

Ica: Crecimiento de la producción manufacturera primaria 1/ (Var.% real respecto a similar mes del año anterior)

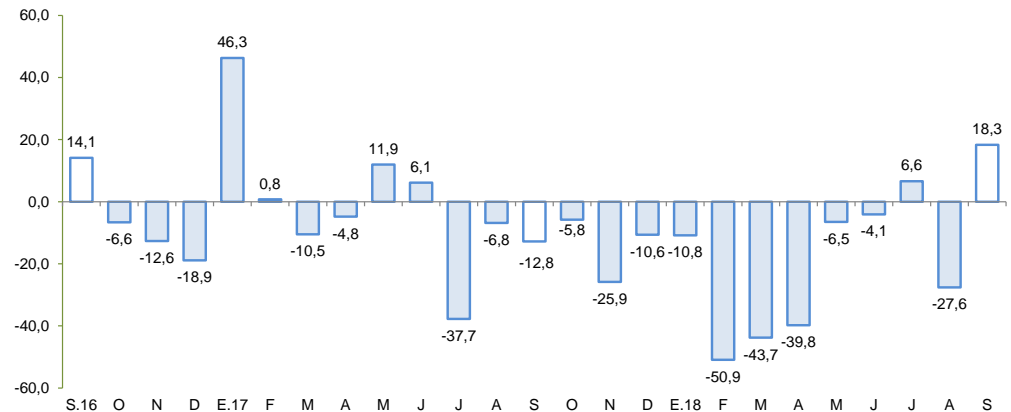

1/ Cifras preliminares.

Fuente: MINEM y PRODUCE.

Elaboración: BCRP - Sucursal Huancayo

En setiembre el crédito directo total en la región (S/ 4 660 millones) creció 9,9 por ciento respecto de similar mes del año anterior, pero se mantuvo estable con relación al mes previo.

Ica: Crédito Directo (Saldos a fin de periodo)

	Estructura % Set-18	Saldos en millones de soles con TCF 1/		Tasa de crecimiento (%)	
		Ago-18	Set-18	Mes	12 Meses
Banco de la Nación	4,0	184	185	0,5	20,9
Agrobanco	0,3	14	14	-1,8	-26,8
Banca Múltiple	68,6	3 206	3 195	-0,3	6,2
Instituciones No Bancarias	27,2	1 256	1 266	0,8	19,6
Financieras	8,7	403	406	0,9	18,9
Cajas Municipales	18,2	839	846	0,9	21,2
Cajas Rurales	0,0	0	0	-	-
Edpymes	0,3	15	14	-2,7	-24,5
Arrendamiento Financiero	0,0	0	0	-	-
TOTAL	100,0	4 660	4 660	0,0	9,9
Empresas	57,3	2 677	2 670	-0,3	12,1
Personas	42,7	1 982	1 990	0,4	7,1
Consumo	32,6	1 512	1 517	0,3	10,1
Hipotecario	10,2	471	473	0,5	-1,4
MN	78,5	3 638	3 657	0,5	10,1
ME	21,5	1 021	1 003	-1,8	9,3
ME (Mill. US\$)		315	309	-1,8	9,3

1/ TCF = Tipo de Cambio Fijo (S/ 3.24 por US\$)

Fuente: SBS y AFP.

Elaboración: BCRP, Sucursal Huancayo. Departamento de Estudios Económicos.

- La **morosidad** al término de agosto alcanzó 5,2 por ciento, nivel menor en 0,7 de punto porcentual en comparación a similar mes del año pasado. Los mayores ratios se registraron en las Edpymes (11,6 por ciento) y Agrobanco (42,0 por ciento).

Ica: Crecimiento del crédito directo

(Var.% nominal con respecto a similar mes del año anterior)

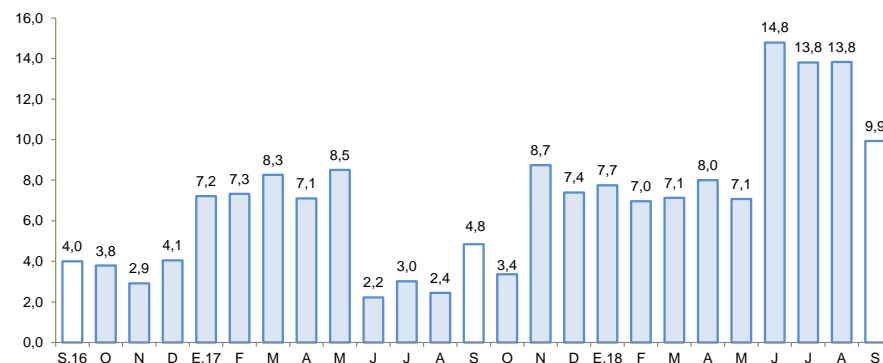

Fuente: SBS y AFP.

Elaboración: BCRP – Sucursal Huancayo

Ica: Tasa de morosidad 1/

(Porcentaje)

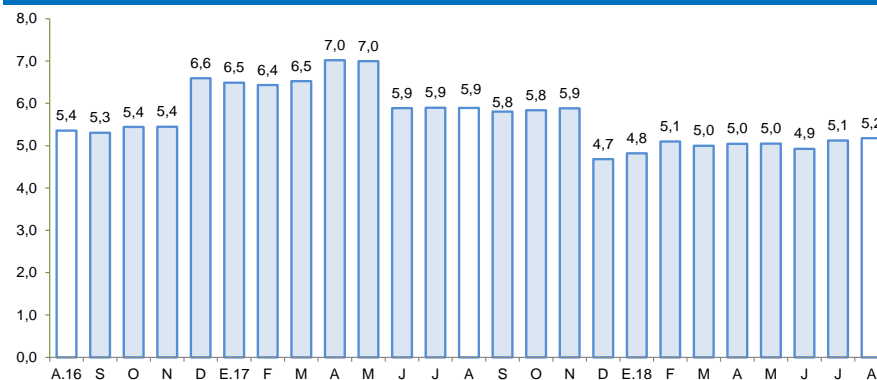

1/ Morosidad = (créditos vencidos + créditos en cobranza judicial) / colocaciones brutas.

Fuente: SBS y AFP.

Elaboración: BCRP – Sucursal Huancayo

Los depósitos (S/ 3 036 millones) aumentaron en 11,9 por ciento respecto a setiembre de 2017, por los mayores depósitos de la Banca Múltiple (10,1 por ciento) y de las Instituciones No Bancarias (14,8 por ciento), mientras que por modalidad de depósitos, el incremento se observó en las modalidades de ahorro y a plazo.

Ica: Depósitos (Saldos a fin de periodo)

	Saldos en millones de soles con TCF 1/		Tasa de crecimiento (%)	
	Ago-18	Set-18	Mes	12 Meses
Banco de la Nación	298	303	1,9	15,8
Banca Múltiple	1 988	1 936	-2,6	10,1
Instituciones No Bancarias	788	796	1,1	14,8
Financieras	36	37	2,9	14,0
Cajas Municipales	752	759	1,0	14,9
Cajas Rurales	0	0	-	-
TOTAL	3 073	3 036	-1,2	11,9
Vista	686	603	-12,1	-0,1
Ahorro	1 254	1 284	2,4	22,9
A plazo	1 133	1 148	1,3	7,8
MN	2 305	2 366	2,6	16,3
ME	768	670	-12,8	-1,4
ME (Mill. US\$)	237	207	-12,8	-1,4

1/ TCF = Tipo de Cambio Fijo (S/ 3.24 por US\$)

Fuente: SBS y AFP.

Elaboración: BCRP, Sucursal Huancayo. Departamento de Estudios Económicos.

Ica: Crecimiento de los depósitos (Var.% nominal con respecto a similar mes del año anterior)

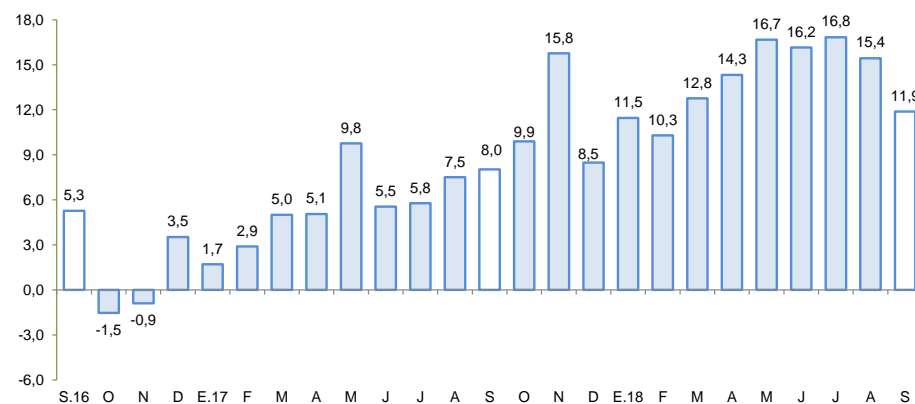

Fuente: SBS y AFP.

Elaboración: BCRP – Sucursal Huancayo

La inversión pública creció 60,1 por ciento en setiembre, principalmente por la mayor ejecución a nivel del Gobierno Nacional (132,5 por ciento) como de los municipios (70,9 por ciento).

Ica: Ejecución del Presupuesto de Inversiones 1/ 2/ (En millones de soles)

	Setiembre			Enero - Setiembre		
	2 017	2 018	Var % real	2 017	2 018	Var % real
Gobierno Nacional	5,0	11,7	132,5	30,8	136,0	336,7
Gobierno Regional	8,9	9,1	1,1	48,9	32,9	-33,6
Gobiernos locales	15,5	26,9	70,9	179,7	175,1	-3,6
Inversión Pública	29,4	47,7	60,1	259,4	344,0	31,2

1/ Información actualizada al 30 de setiembre de 2018

2/ Comprende la adquisición de activos no financieros.

Fuente: MEF

Elaboración: BCRP - Sucursal Huancayo.

Ica: Crecimiento de la Ejecución del Presupuesto de Inversiones (Var.% real)

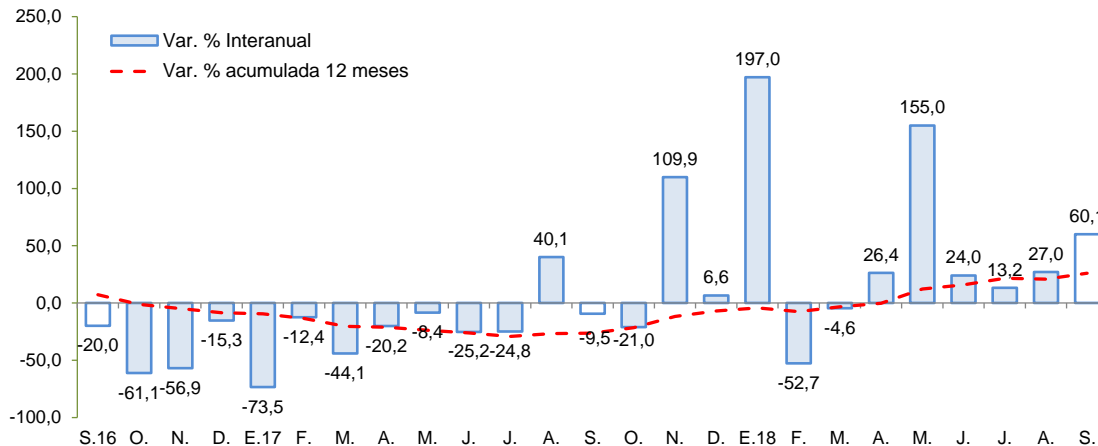

Fuente: MEF

Elaboración: BCRP - Sucursal Huancayo

- La **inversión pública**, totalizó S/ 47,7 millones en los tres niveles de gobierno, siendo mayor en 60,1 por ciento con relación a setiembre 2017, debido al incremento en la ejecución a nivel del Gobierno Nacional y municipios. El gasto acumulado entre enero y setiembre totalizó S/ 344,0 millones, lo que significó una ejecución del 32,4 por ciento del presupuesto institucional modificado (PIM) para 2018, el cual ascendió a S/ 1 061 millones. En el mismo periodo, la inversión se orientó principalmente a los rubros de Justicia, Transporte, Saneamiento y Educación, que en conjunto representaron el 62,4 por ciento del total. Por nivel de gobierno, los municipios registraron el mayor desembolso en inversiones con una participación de 50,9 por ciento.

- Entre los **principales proyectos** de inversión pública que se vienen ejecutando destacan: Instalación del servicio de readaptación social en el nuevo establecimiento penitenciario de Ica, distrito de Santiago, provincia de Ica (S/ 157,7 millones); Mejoramiento del servicio de readaptación social en el establecimiento penitenciario de Chincha (S/ 46,7 millones); Construcción de la autopista Chincha – Ica, tramo Km 188 – Km 283 con un presupuesto de S/ 40,0 millones; Recuperación de servicios culturales religiosos y de tradición religiosa del Santuario del Señor de Luren en el distrito y provincia de Ica (S/ 16,1 millones); e Instalación de banda ancha para la conectividad integral y desarrollo social de la región Ica (S/ 15,1 millones).