



BANCO CENTRAL DE RESERVA DEL PERÚ

Ica: Síntesis de Actividad Económica - Agosto 2018 -

**Departamento de Estudios Económicos
Sucursal Huancayo**

Octubre de 2018

Actividad Primaria

- El **sector agropecuario** creció 8,9 por ciento en el octavo mes del año, por la mayor producción agrícola (7,4 por ciento) y pecuaria (11,4 por ciento). Entre enero y agosto, creció 8,9 por ciento por el impulso de ambos sub sectores.
- La **actividad pesquera** disminuyó 35,6 por ciento interanual por la menor pesca para consumo humano directo (-49,9 por ciento) orientada para fresco (-42,0 por ciento) y curado (-62,7 por ciento). Similar situación se registró entre enero y agosto, donde el sector decreció 35,0 por ciento, aunque explicado por la menor pesca para consumo humano indirecto (-32,4 por ciento).
- La **actividad minera** creció 31,9 por ciento, debido a la mayor producción de hierro (34,9 por ciento), zinc (16,4 por ciento) y cobre (40,5 por ciento). Al respecto, en hierro el incremento se sustentó en la mayor actividad de explotación de la mina Marcona por efecto de la ampliación de la mina.

Otros Indicadores de Actividad Económica

- La **actividad manufacturera primaria** aumentó 6,6 por ciento, con relación a julio de 2017, debido a la mayor refinación de estaño (1,0 por ciento) y de hidrocarburos líquidos (14,6 por ciento). Entre enero y julio, la contracción de 20,9 por ciento se explicó por la contracción de productos pesqueros e hidrocarburos líquidos.
- El **crédito directo total** en la región (S/ 4 660 millones) aumentaron 13,8 por ciento en agosto con relación a similar mes de 2017. De otro lado, los créditos de consumo registraron un crecimiento de 11,8 por ciento. Respecto al mes previo, los saldos colocados disminuyeron en 0,1 por ciento.
- Por su parte, la **inversión pública** (S/ 48,7 millones) aumentó 27,0 por ciento, por la expansión en la ejecución a nivel del Gobierno Nacional y Regional. Entre enero y agosto, el crecimiento de 27,5 por ciento, se sustentó en la ejecución del Gobierno Nacional.

Ica: Otros indicadores de actividad económica (Variación % respecto a similar mes del año anterior)

	Mar.18	Abr.18	May.18	Jun.18	Jul.18	Ago.18
Producción industrial primaria 1/	↓ -43,7	↓ -39,8	↓ -6,5	↓ -4,1	↑ 6,6	
Arribos a los establec. de hospedaje	↑ 36,6	↑ 2,8	↓ -1,5	↓ -5,4	↓ -2,0	↓ -6,2
Crédito total 2/	↑ 7,1	↑ 8,0	↑ 7,1	↑ 14,8	↑ 13,8	↑ 13,8
Crédito de consumo 2/	↑ 8,0	↑ 8,4	↑ 8,7	↑ 9,4	↑ 9,4	↑ 11,8
Crédito hipotecario 2/	↓ -6,9	↓ -6,1	↓ -5,8	↓ -5,5	↓ -4,6	↓ -2,0
Inversión pública 2/	↓ -4,6	↑ 26,4	↑ 155,0	↑ 24,0	↑ 13,2	↑ 27,0

1/ En términos reales.

2/ En términos nominales.

Fuentes: BCRP - Sucursal Huancayo, MINEM, PRODUCE, MINCETUR, SBS y MEF.

El sector agropecuario aumentó 8,9 por ciento en agosto por la mayor producción agrícola (7,4 por ciento) y pecuaria (11,4 por ciento).

Ica: Producción de principales productos agropecuarios 1/ (En toneladas)

Subsectores	Estructura Porcentual 2016 2/	Agosto			Contribución al crecimiento 3/	Enero - Agosto			Contribución al crecimiento 3/
		2017	2018	Var.%		2017	2018	Var.%	
PRODUCCIÓN AGRÍCOLA	63,8			7,4	4,6			7,0	4,5
Orientado al mercado externo									
Mdo. externo agroindustria 2	57,9			2,9	1,3			7,4	4,2
Espárrago	21,3	13 729	13 882	1,1	0,2	104 096	104 341	0,2	0,0
Uva	13,0	39	59	51,3	0,0	142 707	164 181	15,0	1,8
Algodón 1/	3,5	7	90	1123,6	0,1	15 031	30 433	102,5	2,3
Tomate	2,7	2 196	2 236	1,8	0,0	50 285	39 053	-22,3	-0,5
Maíz amarillo duro	4,5	20 865	28 701	37,6	2,5	180 286	141 647	-21,4	-1,5
Cebolla cabeza amarilla	1,6	13 020	861	-93,4	-3,2	46 360	11 544	-75,1	-1,1
Páprika	0,4	85	0	-100,0	-0,2	1 697	2 347	38,3	0,2
Mandarina	2,9	3 709	18 236	391,6	5,0	116 264	166 724	43,4	2,2
Palto	2,7	9 735	6 295	-35,3	-1,9	53 269	57 972	8,8	0,3
Alcachofa	1,9	2 527	1 882	-25,5	-0,5	3 432	2 317	-32,5	-0,1
Pallar grano seco	0,8	722	58	-92,0	-1,0	2 359	317	-86,6	-0,4
Tangelo	1,3	17 385	18 663	7,3	0,3	53 864	51 608	-4,2	-0,1
Pecano	0,6	0	0	-	0,0	2 184	2 629	20,4	0,2
Orientado al mercado intern	5,9			18,7	3,3			3,9	0,3
Papa	1,4	31 054	42 867	38,0	2,5	42 904	55 145	28,5	0,3
Zapallo	0,8	16 656	17 075	2,5	0,1	41 360	30 573	-26,1	-0,3
Alfalfa	0,7	12 096	11 232	-7,1	0,0	93 224	87 251	-6,4	0,0
Maíz choclo	0,3	1 884	1 188	-36,9	-0,2	3 866	1 631	-	0,0
Camote	0,4	3 216	4 991	55,2	0,4	19 638	31 805	62,0	0,3
PRODUCCIÓN PECUARIA	36,2			11,4	4,3			12,4	4,4
Huevo	19,9	13 521	15 274	13,0	2,6	107 937	116 963	8,4	1,7
Carne de ave 4/	13,0	6 350	7 152	12,6	1,8	46 909	56 893	21,3	2,7
SECTOR AGROPECUARIO 1/	100,0			8,9	8,9			8,9	8,9

1/ Cifras preliminares.

2/ A precios de 2007

3/ En base a la estructura de similar periodo de 2016.

4/ Peso neto.

Fuente: MINAGRI

Elaboración: BCRP - Sucursal Huancayo.

- El crecimiento del **subsector agrícola** en agosto (7,4 por ciento), obedeció a la mayor producción orientada al mercado externo y agroindustria (2,9 por ciento) por el incremento observado en los cultivos como espárrago (1,1 por ciento), maíz amarillo duro (37,6 por ciento) y mandarina (391,6 por ciento). Se explica en espárrago, por mayores rendimientos ante mejores condiciones climáticas; maíz amarillo duro por adelanto siembras; y en mandarina, por mayores rendimientos, incremento de áreas cultivadas y normalización de la campaña de cosechas.
- El **subsector pecuario** registró un aumento de 11,4 por ciento en el mes, por mayor producción de huevo (13,0 por ciento) y de carne de ave (12,6 por ciento). En el periodo enero - agosto, aumentó la producción de huevo (8,4 por ciento) y de carne de ave (21,3 por ciento). En cuanto a la participación en el VBP del sub sector, lideraron, la producción de carne de ave (38,4 por ciento) y huevo (53,1 por ciento) dada la actividad avícola intensiva de las granjas asentadas particularmente en la provincia de Chincha.

Ica: Crecimiento de la producción agropecuaria 1/ (Var.% real respecto a similar mes del año anterior)

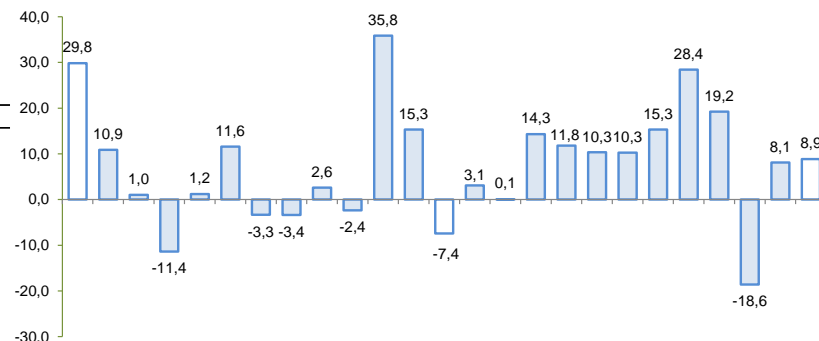

A.16 S O N D E.17 F M A M J J A S O N D E F M A M J J A

1/ Estimado a precios de 2007

Fuente: MINAGRI

Elaboración: BCRP - Sucursal Huancayo

En agosto la producción pesquera disminuyó 35,6 por ciento, por la menor extracción para consumo humano directo (-49,9 por ciento).

Ica: Producción Pesquera 1/
(Var. % real respecto al mismo periodo del año anterior)

Destino	Agosto			Enero - Agosto		
	2017	2018	Var. %2/	2017	2018	Var. %2/
Consumo Humano Directo			- 49,9			- 45,4
Fresco	1 821	1 056	- 42,0	24 340	13 446	- 44,8
Enlatado	6	85	1 432,3	1 236	502	- 59,4
Curado	483	180	- 62,7	2 314	5 924	156,0
Congelado	119	296	149,6	1 858	2 214	19,1
Consumo Humano Indirecto			43,3			- 32,4
Anchoveta	126	310	146,5	612 150	398 952	- 34,8
Otras especies	2 367	3 260	37,7	20 380	29 289	43,7
SECTOR PESCA 2/			- 35,6			- 35,0

1/ Cifras preliminares.

2/ A precios de 2007.

Fuente: PRODUCE y DIREPRO Ica.

Elaboración: BCRP - Sucursal Huancayo.

- La **producción pesquera** disminuyó 35,6 por ciento en agosto respecto a similar mes de 2017, por la menor pesca para consumo humano directo (-49,9 por ciento), para fresco (-42,0 por ciento) y curado (-62,7 por ciento). De otro lado, se expandió la pesca para consumo humano directo (43,3 por ciento) por mayor captura de anchoveta (146,5 por ciento). Respecto al periodo acumulado, la contracción de 35,0 por ciento, se explicó por la menor cuota de pesca de anchoveta, lo que incidió en la disminución de consumo humano indirecto (-32,4 por ciento). De otro lado, a nivel de consumo humano directo, las condiciones climatológicas desfavorables incidieron en la menor extracción para fresco (-44,8 por ciento) y enlatado (-59,4 por ciento), principalmente.

Cotización de la harina de pescado
(US\$/Tonelada – Hamburgo)

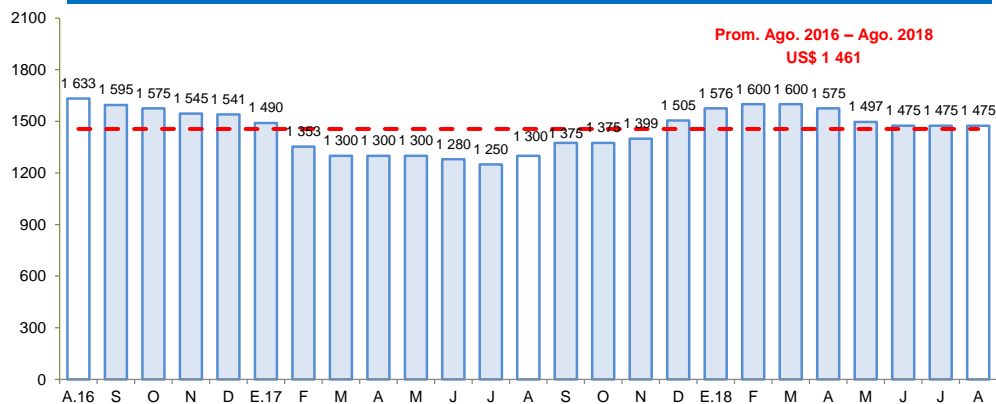

- El precio promedio de la harina de pescado en agosto fue de US\$ 1 475 por tonelada, nivel similar respecto al mes previo, pero mayor en 13,5 por ciento con relación a agosto de 2017.

Fuente: Bloomberg.

Elaboración: BCRP – Sucursal Huancayo

En agosto, la producción minera creció 31,9 por ciento, principalmente por la mayor producción de hierro (34,9 por ciento) de la mina Marcona.

Ica: Producción Minera 1/

(Var. % real respecto al mismo periodo del año anterior)

Mineral	Estructura Porcentual 2016 2/	Agosto			Enero - Agosto				
		2017	2018	Var.%	Contribución 3/	2017	2018	Var.%	Contribución 3/
Hierro (TMF)	38,8	727 842	981 568	34,9	15,5	6 058 698	6 699 634	10,6	4,7
Zinc (TMF)	33,4	11 191	13 028	16,4	4,1	103 671	84 723	-18,3	-5,1
Cobre (TMF)	20,2	4 456	6 263	40,5	10,2	31 402	41 022	30,6	6,5
Plata (Onzas troy)	4,4	278 816	406 853	45,9	1,6	2 592 011	2 470 616	-4,7	-0,2
Plomo (TMF)	2,8	1 008	1 211	20,1	0,4	10 213	8 804	-13,8	-0,3
Oro (Onzas troy)	0,5	372	669	80,1	0,2	3 388	4 902	44,7	0,1
SECTOR MINERÍA 2/	100,0			31,9	31,9			5,8	5,8

1/ Cifras preliminares.

2/ A precios de 2007.

3/ En base a la estructura porcentual de similar periodo de 2016.

Fuente: MINEM.

Elaboración: BCRP - Sucursal Huancayo.

- La **producción minera** creció 31,9 por ciento, debido a la mayor producción de hierro (34,9 por ciento), zinc (16,4 por ciento) y cobre (40,5 por ciento). Al respecto, el incremento en hierro se sustentó en la mayor actividad de explotación por efecto de la ampliación de la mina Marcona por parte de la empresa Shougang Hierro Perú.
- Entre enero y agosto, creció 5,8 por ciento, por mayor producción de hierro (10,6 por ciento) y cobre (30,6 por ciento). En el primer caso por efecto de la ampliación de la mina Marcona, mientras que en cobre por mayor "ley mineral". En términos de participación en el Valor Bruto de Producción (VBP) minero, en lo que va del año, destacó hierro con 46,5 por ciento, seguido de cobre y zinc con 26,3 y 21,5 por ciento, respectivamente.

Ica: Crecimiento de la producción minera 1/

(Var. % real respecto a similar mes del año anterior)

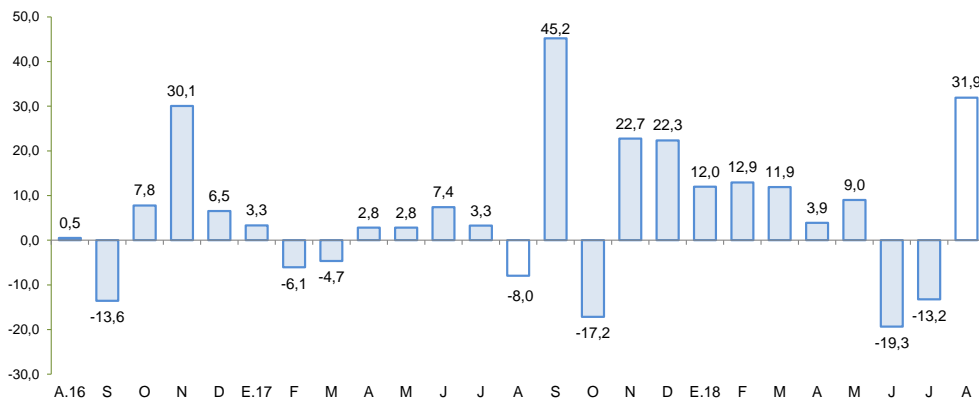

1/ Estimado a precios de 2007

Fuente: MINEM

Elaboración: BCRP – Sucursal Huancayo

En julio, la producción manufacturera primaria aumentó en 6,6 por ciento por la mayor refinación de estaño (1,0 por ciento) y producción de hidrocarburos líquidos (14,6 por ciento).

Ica: Producción Manufacturera Primaria 1/ (Var. % real respecto al mismo periodo del año anterior)

Ramas de Actividad	Estructura porcentual 2016 2/	Julio Var. %	Enero - Julio Var. %
Refinación de Metales	8,4	1,0	3,9
Estaño refinado	8,4	1,0	3,9
Productos pesqueros	2,6	-100,0	-31,7
Harina de pescado	2,3	-100,0	-35,7
Aceite de pescado	0,2	-100,0	34,6
Hidrocarburos líquidos	89,0	14,6	-22,0
Glp	41,2	-13,5	-10,1
Gasolina	39,4	93,4	-34,2
Diesel y fuel oil	8,3	-17,1	-27,6
Manufactura Primaria	100,0	6,6	-20,9

1/ Cifras preliminares.

Fuente: MINEM y PRODUCE

Elaboración: BCRP - Sucursal Huancayo.

- El **procesamiento primario de recursos** aumentó 6,6 por ciento en julio, por la mayor refinación de estaño (1,0 por ciento) así como de hidrocarburos líquidos (14,6 por ciento) aunque fue parcialmente contrarrestado por la menor producción de productos pesqueros (-100,0 por ciento).
- Entre enero y julio de 2018, el sub sector cayó en 20,9 por ciento, por la menor producción de productos pesqueros (-31,7 por ciento) e hidrocarburos líquidos (-22,0 por ciento).

Ica: Crecimiento de la producción manufacturera primaria 1/ (Var.% real respecto a similar mes del año anterior)

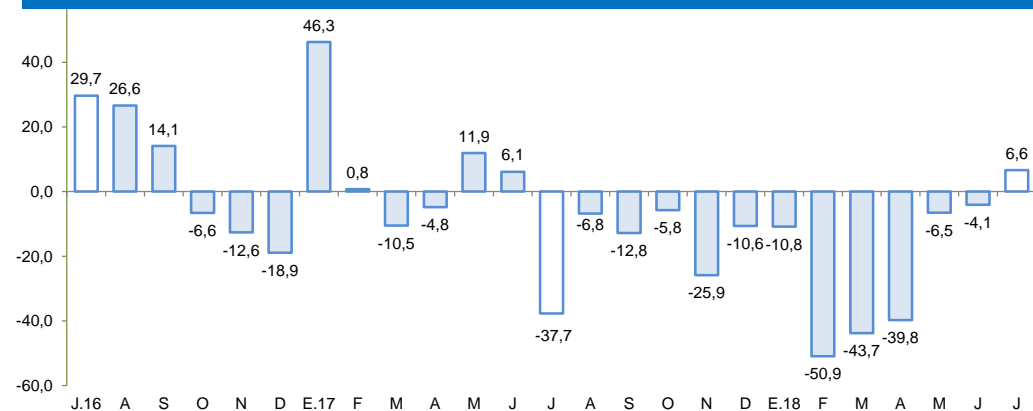

1/ Cifras preliminares.

Fuente: MINEM y PRODUCE.

Elaboración: BCRP – Sucursal Huancayo

En agosto, el crédito directo total (S/ 4 660 millones) creció 13,8 por ciento respecto de similar mes del año anterior, pero disminuyó en 0,1 por ciento con relación al mes previo.

Ica: Crédito Directo (Saldos a fin de periodo)

	Estructura % Ago-18	Saldos en millones de soles con TCF 1/		Tasa de crecimiento (%)	
		Jul-18	Ago-18	Mes	12 Meses
Banco de la Nación	3,9	181	184	1,7	23,7
Agrobanco	0,3	15	14	-6,0	-25,5
Banca Múltiple	68,8	3 226	3 206	-0,6	11,3
Instituciones No Bancarias	27,0	1 241	1 256	1,2	20,2
Financieras	8,6	398	403	1,2	19,2
Cajas Municipales	18,0	828	839	1,3	21,7
Cajas Rurales	0,0	0	0	-	-
Edpymes	0,3	15	15	-1,4	-20,6
Arrendamiento Financiero	0,0	0	0	-	-
TOTAL	100,0	4 662	4 660	-0,1	13,8
Empresas	57,5	2 705	2 677	-1,0	18,4
Personas	42,5	1 957	1 982	1,3	8,2
Consumo	32,4	1 492	1 512	1,3	11,8
Hipotecario	10,1	465	471	1,1	-2,0
MN	78,1	3 633	3 638	0,1	11,5
ME	21,9	1 029	1 021	-0,8	23,1
ME (Mill. US\$)		318	315	-0,8	23,1

1/ TCF = Tipo de Cambio Fijo (S/ 3.24 por US\$)

Fuente: SBS y AFP.

Elaboración: BCRP, Sucursal Huancayo. Departamento de Estudios Económicos.

- La **morosidad** al término de julio alcanzó 5,1 por ciento, nivel menor en 0,8 de punto porcentual en comparación a similar mes del año pasado. Los mayores ratios se registraron en las Edpymes (12,2 por ciento) y Agrobanco (31,9 por ciento).

Ica: Crecimiento del crédito directo

(Var. % nominal con respecto a similar mes del año anterior)

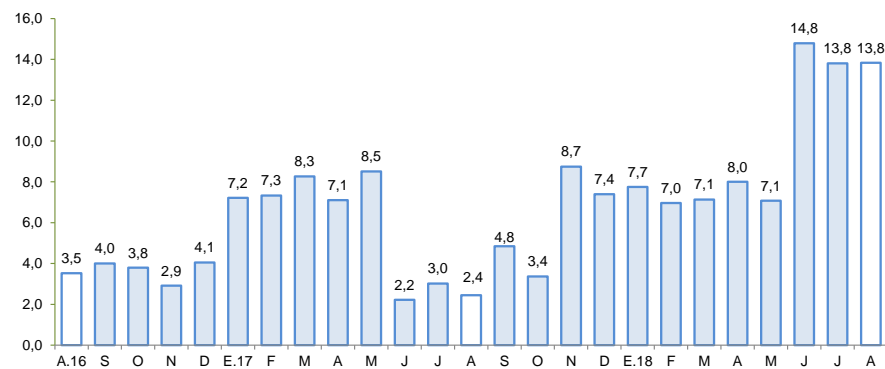

Fuente: SBS y AFP.

Elaboración: BCRP – Sucursal Huancayo

Ica: Tasa de morosidad 1/

(Porcentaje)

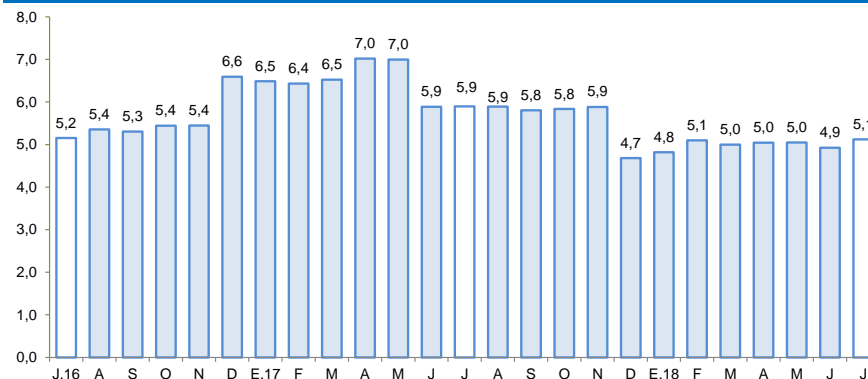

1/ Morosidad = (créditos vencidos + créditos en cobranza judicial) / colocaciones brutas.

Fuente: SBS y AFP.

Elaboración: BCRP – Sucursal Huancayo

Los depósitos (S/ 3 073 millones) aumentaron en 15,4 por ciento respecto a agosto de 2017, por mayores depósitos de la Banca Múltiple (16,5 por ciento) y de Instituciones No Bancarias (14,3 por ciento). Por modalidad de depósitos, el incremento se observó principalmente en las ahorro y a la vista.

Ica: Depósitos

(Saldos a fin de periodo)

	Saldos en millones de soles con TCF 1/		Tasa de crecimiento (%)	
	Jul-18	Ago-18	Mes	12 Meses
	Banco de la Nación	295	298	0,9
Banca Múltiple	1 935	1 988	2,8	16,5
Instituciones No Bancarias	787	788	0,1	14,3
Financieras	35	36	3,2	14,2
Cajas Municipales	752	752	0,0	14,3
Cajas Rurales	0	0	-	-
TOTAL	3 016	3 073	1,9	15,4
Vista	616	686	11,3	19,0
Ahorro	1 268	1 254	-1,1	20,0
A plazo	1 132	1 133	0,2	8,9
MN	2 295	2 305	0,5	15,0
ME	721	768	6,5	16,7
ME (Mill. US\$)	223	237	6,5	16,7

1/ TCF = Tipo de Cambio Fijo (S/ 3.24 por US\$)

Fuente: SBS y AFP.

Elaboración: BCRP, Sucursal Huancayo. Departamento de Estudios Económicos.

Ica: Crecimiento de los depósitos

(Var.% nominal con respecto a similar mes del año anterior)

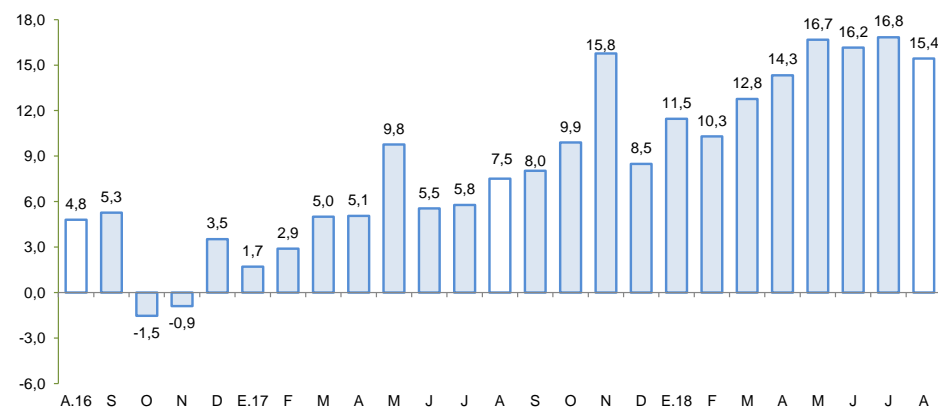

Fuente: SBS y AFP.

Elaboración: BCRP – Sucursal Huancayo

La inversión pública creció 27,0 por ciento en agosto por la mayor ejecución a nivel del Gobierno Nacional y Regional.

Ica: Ejecución del Presupuesto de Inversiones 1/ 2/

(En millones de soles)

	Agosto			Enero - Agosto		
	2 017	2 018	Var % real	2 017	2 018	Var % real
Gobierno Nacional	3,9	24,9	533,9	25,9	124,4	375,8
Gobierno Regional	5,1	6,3	23,7	40,0	23,7	-41,3
Gobiernos locales	29,0	17,5	-40,3	164,1	148,2	-10,6
Inversión Pública	38,0	48,7	27,0	230,0	296,3	27,5

1/ Información actualizada al 30 de agosto de 2018

2/ Comprende la adquisición de activos no financieros.

Fuente: MEF

Elaboración: BCRP - Sucursal Huancayo.

Ica: Crecimiento de la Ejecución del Presupuesto de Inversiones

(Var. % real)

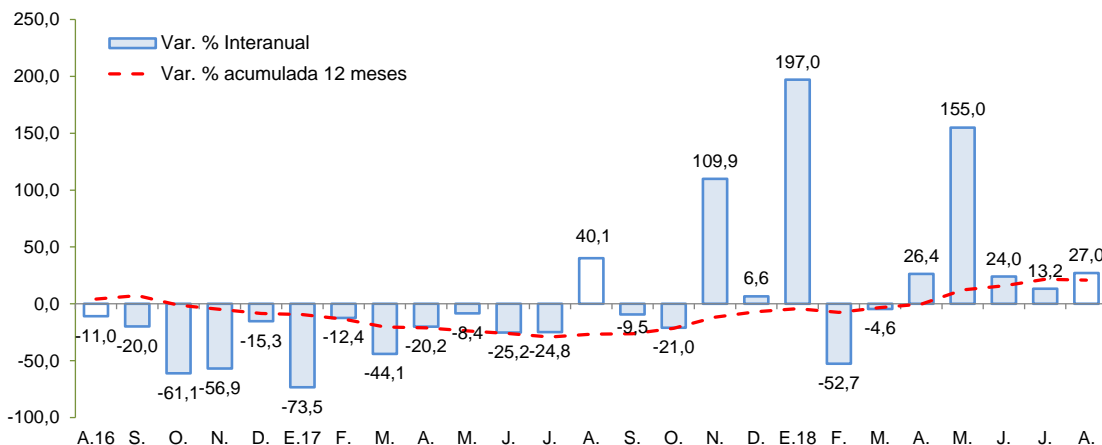

Fuente: MEF

Elaboración: BCRP - Sucursal Huancayo

- La **inversión pública**, en los tres niveles de gobierno totalizó S/ 48,7 millones, mayor en 27,0 por ciento respecto de agosto 2017, debido al incremento en la ejecución a nivel del Gobierno Nacional. En el acumulado enero - agosto, totalizó S/ 296,3 millones, significando una ejecución del 28,6 por ciento del PIM para el 2018 el cual ascendió a S/ 1 036 millones. En el mismo periodo, la inversión se orientó principalmente a Justicia, Transporte, Saneamiento y Educación, que en conjunto representaron el 63,8 por ciento del total. Por nivel de gobierno, los municipios registraron el mayor desembolso en inversiones con una participación de 50,0 por ciento.

- Entre los **principales proyectos** de inversión pública que se vienen ejecutando destacan: Instalación del servicio de readaptación social en el nuevo establecimiento penitenciario de Ica, distrito de Santiago, provincia de Ica (S/ 157,7 millones); Mejoramiento del servicio de readaptación social en el establecimiento penitenciario de Chincha (S/ 46,7 millones); Construcción de la autopista Chincha – Ica, tramo Km 188 – Km 283 con un presupuesto de S/ 40,0 millones; Mejoramiento de la carretera departamental IC-114 tramo Km 292+200 (Estadio Guadalupe) - Km. 299+026.19 (El Alamo), provincia de Ica (S/ 21,8 millones); y Recuperación de servicios culturales religiosos y de tradición religiosa del Santuario del Señor de Luren en el distrito y provincia de Ica (S/ 16,1 millones).