



BANCO CENTRAL DE RESERVA DEL PERÚ

Ayacucho: Síntesis de Actividad Económica - Noviembre 2018 -

**Departamento de Estudios Económicos
Sucursal Huancayo**

Enero 2019

Actividad Primaria

- El **sector agropecuario** disminuyó 17,4 por ciento en noviembre, por la menor producción agrícola (-46,3 por ciento), influenciado principalmente por la nula producción de cacao y café, así como por la disminución en papa (-89,7 por ciento). Asimismo, la contracción de la parte pecuaria (-0,1 por ciento) se asoció a la menor producción de carnes de vacuno y ovino (-1,8 por ciento, en cada caso).
- La **actividad minera** disminuyó 13,7 por ciento en noviembre, explicado principalmente por la menor producción de zinc (-92,7 por ciento) y plomo (-58,8 por ciento) debido a la menor producción por parte de la Minera Catalina Huanca. En el periodo enero - noviembre se registró una expansión de 2,1 por ciento por mayor producción de oro (3,8 por ciento) y plata (12,0 por ciento) de la mina Inmaculada.

Otros Indicadores de Actividad Económica

- Los **despachos locales de cemento** en Ayacucho aumentaron 10,6 por ciento frente a noviembre del año previo, situación que estuvo asociada a la mayor inversión pública a nivel del Gobierno Regional y de los municipios. De otro lado, la contracción entre enero y noviembre (-4,0 por ciento) obedeció a la menor ejecución de la inversión por parte del Gobierno Nacional.
- El **crédito directo total** en la región (S/ 1 476 millones) creció en 12,6 por ciento en noviembre con relación a similar mes de 2017. Del mismo modo, los créditos de consumo e hipotecario registraron crecimientos de 18,1 y 16,3 por ciento, respectivamente. En relación al mes previo, el incremento de 1,6 por ciento obedeció a la expansión de las colocaciones a personas (1,3 por ciento) y a empresas (1,7 por ciento).
- La **inversión pública** (S/ 125,2 millones) en noviembre disminuyó 9,4 por ciento ante la contracción en la ejecución a nivel del Gobierno Nacional (-71,7 por ciento). De otro lado, en el periodo acumulado de enero a noviembre se contrajo la inversión pública en 5,5 por ciento, también por efecto de la menor ejecución del Gobierno Nacional.

Ayacucho: Otros indicadores de actividad económica (Variación % respecto a similar mes del año anterior)

| | Jun. 18 | Jul. 18 | Ago. 18 | Set.18 | Oct.18 | Nov.18 |
|--------------------------------------|---------|---------|---------|--------|--------|--------|
| Despachos de cemento 1/ | ↓-12,2 | ↓-20,9 | ↓-5,4 | ↓-10,5 | ↑1,5 | ↑10,6 |
| Arribos a los establec. de hospedaje | ↑22,6 | ↑33,8 | ↑31,5 | ↑21,9 | ↑34,6 | ↑29,2 |
| Crédito total 2/ | ↑12,9 | ↑13,5 | ↑12,6 | ↑12,1 | ↑12,5 | ↑12,6 |
| Crédito de consumo 2/ | ↑18,6 | ↑19,3 | ↑17,6 | ↑17,0 | ↑18,0 | ↑18,1 |
| Crédito hipotecario 2/ | ↑21,9 | ↑19,8 | ↑13,6 | ↑14,8 | ↑15,4 | ↑16,3 |
| Inversión pública 2/ | ↑41,8 | ↓-18,9 | ↓-3,2 | ↓-17,9 | ↑0,6 | ↓-9,4 |

1/ En términos reales.

2/ En términos nominales.

Fuentes: BCRP - Sucursal Huancayo, UNACEM, MINCETUR, SBS y MEF.

La actividad agropecuaria disminuyó 17,4 por ciento en noviembre, por la menor producción agrícola (-46,3 por ciento) y pecuaria (-0,1 por ciento).

Ayacucho: Producción de principales productos agropecuarios 1/ (En toneladas)

| Subsectores | Estructura Porcentual 2016 2/ | Noviembre | | | Contribución al crecimiento 3/ | Enero - Noviembre | | | Contribución al crecimiento |
|--|-------------------------------|-----------|--------|--------------|--------------------------------|-------------------|---------|-------------|-----------------------------|
| | | 2017 | 2018 | Var.% | | 2017 | 2018 | Var.% | |
| AGRICOLA | 67,3 | | | -46,3 | -17,3 | | | 21,7 | 14,9 |
| Mercado externo y agroindustria | 14,5 | | | -97,5 | -13,2 | | | 7,8 | 1,1 |
| Cacao | 5,4 | 94 | 0 | -100,0 | -2,9 | 5 019 | 5 113 | 1,9 | 0,1 |
| Quinua | 4,0 | 24 | 3 | -87,5 | -0,2 | 14 997 | 20 855 | 39,1 | 1,4 |
| Café | 3,6 | 253 | 0 | -100,0 | -7,5 | 3 700 | 3 409 | -7,9 | -0,3 |
| Palta | 1,2 | 406 | 44 | -89,2 | -2,6 | 7 202 | 6 450 | -10,4 | -0,2 |
| Mercado interno | 52,8 | | | -17,3 | -4,1 | | | 25,2 | 13,8 |
| Papa | 26,8 | 1 192 | 123 | -89,7 | -3,0 | 305 543 | 412 519 | 35,0 | 9,4 |
| Maíz amiláceo | 4,3 | 0 | 0 | - | 0,0 | 20 521 | 25 739 | 25,4 | 1,2 |
| Alfalfa | 4,8 | 19 160 | 20 806 | 8,6 | 1,2 | 207 762 | 218 251 | 5,0 | 0,2 |
| Cebada grano | 1,6 | 14 | 14 | 0,0 | 0,0 | 15 185 | 17 552 | 15,6 | 0,3 |
| Trigo | 1,6 | 0 | 0 | - | 0,0 | 10 538 | 14 163 | 34,4 | 0,6 |
| Haba grano seco | 1,5 | 10 | 0 | -100,0 | -0,1 | 7 209 | 10 035 | 39,2 | 0,6 |
| Tuna | 1,8 | 213 | 0 | -100,0 | -0,7 | 21 583 | 22 741 | 5,4 | 0,1 |
| Maíz choclo | 1,0 | 86 | 285 | 231,4 | 0,7 | 8 174 | 9 859 | 20,6 | 0,2 |
| Arveja grano seco | 1,1 | 0 | 0 | - | 0,0 | 4 940 | 6 338 | 28,3 | 0,4 |
| Olluco | 1,2 | 0 | 0 | - | 0,0 | 12 979 | 14 798 | 14,0 | 0,2 |
| Frijol grano seco | 0,8 | 0 | 0 | - | 0,0 | 2 191 | 2 739 | 25,0 | 0,2 |
| Arveja grano verde | 0,6 | 93 | 64 | -31,2 | -0,2 | 3 622 | 4 761 | 31,4 | 0,2 |
| PECUARIO | 32,7 | | | -0,1 | -0,1 | | | -1,4 | -0,4 |
| Carne de Vacuno | 15,7 | 833 | 818 | -1,8 | -0,6 | 10 400 | 10 136 | -2,5 | -0,4 |
| Leche Vacuno | 7,3 | 1 011 | 1 017 | 0,6 | 0,0 | 56 271 | 55 801 | -0,8 | -0,1 |
| Carne de Ovino | 3,2 | 138 | 135 | -1,8 | -0,1 | 1 695 | 1 640 | -3,2 | -0,1 |
| Carne de Porcino | 2,1 | 189 | 196 | 3,7 | 0,2 | 2 125 | 2 231 | 5,0 | 0,1 |
| SECTOR AGROPECUARIO | 100,0 | | | -17,4 | -17,4 | | | 14,5 | 14,5 |

1/ Cifras preliminares.

2/ A precios de 2007.

3/ En base a la estructura de similar periodo de 2016

4/ Peso neto.

Fuente: MINAGRI

Elaboración: BCRP - Sucursal Huancayo.

- La contracción del subsector **agrícola** en noviembre (-46,3 por ciento), obedeció a la menor producción orientada al mercado externo y agroindustria (-97,5 por ciento) por la nula producción de cacao y café, ante el adelanto de cosechas en meses previos. De igual modo, disminuyó la producción para el mercado interno (-17,3 por ciento) por la contracción en papa (-89,7 por ciento), tuna (-100,0 por ciento) y haba grano seco (-100,0 por ciento). Entre enero y noviembre, el subsector aumentó en 21,7 por ciento, por la mayor producción para el mercado externo y agroindustria (7,8 por ciento), en que destacó quinua (39,1 por ciento) y cacao (1,9 por ciento), así como de lo orientado al mercado interno (25,2 por ciento) sobre todo en papa (35,0 por ciento).
- Respecto a la parte **pecuaria**, la disminución de 0,1 por ciento en noviembre, obedeció principalmente a la menor producción de carne de vacuno y ovino (-1,8 por ciento en ambos casos). Por otra parte, entre enero y noviembre el sub sector registró una disminución de 1,4 por ciento, por efecto de la menor producción de carne de vacuno y ovino (-2,5 y -3,2 por ciento, respectivamente).

Ayacucho: Crecimiento de la producción agropecuaria 1/ (Var.% real respecto a similar mes del año anterior)

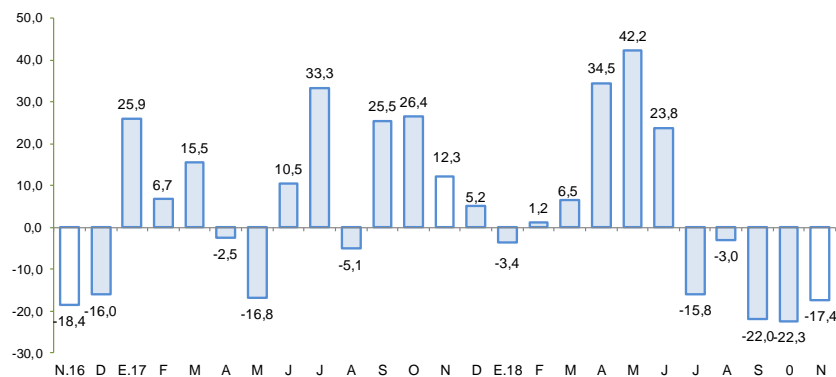

1/ Estimado a precios de 2007

Fuente: Ministerio de Agricultura y Riego

En noviembre, la producción minera disminuyó 13,7 por ciento explicado por la menor producción de zinc (-92,7 por ciento) y plomo (-58,8 por ciento).

Ayacucho: Producción Minera 1/

(Var. % real respecto al mismo periodo del año anterior)

| Mineral | Estructura Porcentual 2016 2/ | Noviembre | | | | Enero - Noviembre | | | |
|--------------------------|-------------------------------------|-----------|-----------|--------------|--------------------|-------------------|------------|------------|--------------------|
| | | 2017 | 2018 | Var.% | Contribución 3/ | 2017 | 2018 | Var.% | Contribución 3/ |
| Oro (Onzas troy) | 50,2 | 32 083 | 30 782 | - 4,1 | -2,0 | 337 481 | 350 162 | 3,8 | 1,8 |
| Plata (Onzas troy) | 25,2 | 1 083 412 | 1 375 911 | 27,0 | 8,0 | 12 761 888 | 14 291 706 | 12,0 | 3,8 |
| Zinc (TMF) | 20,9 | 3 994 | 290 | - 92,7 | -18,2 | 41 912 | 35 855 | -14,5 | -2,7 |
| Plomo (TMF) | 2,9 | 344 | 142 | - 58,8 | -0,8 | 4 142 | 2 860 | -31,0 | -0,5 |
| Cobre (TMF) | 0,8 | 60 | 0 | - 100,0 | -0,7 | 578 | 361 | -37,7 | -0,2 |
| SECTOR MINERÍA 2/ | 100,0 | | | -13,7 | -13,7 | | | 2,1 | 2,1 |

1/ Cifras preliminares.

2/ A precios de 2007.

3/ En base a la estructura porcentual de similar periodo de 2016.

Fuente: Ministerio de Energía y Minas.

Elaboración: BCRP, Sucursal Huancayo. Departamento de Estudios Económicos.

- La producción minera disminuyó 13,7 por ciento en noviembre, debido a la menor producción de metales básicos como zinc (-92,7 por ciento) y plomo (-58,8 por ciento) por parte de la empresa minera Catalina Huanca. En el acumulado entre enero y noviembre, el sector se expandió en 2,1 por ciento, sustentado en la mayor producción de oro (3,8 por ciento) y plata (12,0 por ciento) como efecto de la mayor ley en algunas vetas de la mina Inmaculada.
- El precio promedio del oro en noviembre US\$/oz.tr. 1 220,9; mayor en 0,4 por ciento respecto del mes anterior. Este incremento se asoció a la depreciación del dólar respecto a las principales divisas.

Ayacucho: Crecimiento de la producción minera 1/

(Var.% real respecto a similar mes del año anterior)

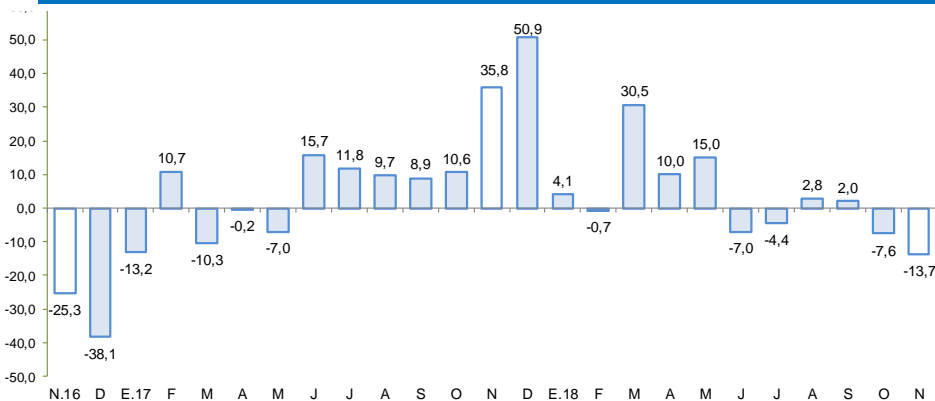

1/ Estimado a precios de 2007

Fuente: MINEM

Cotización internacional de oro

(US\$/oz.tr. promedio mensual – London Metal Exchange)

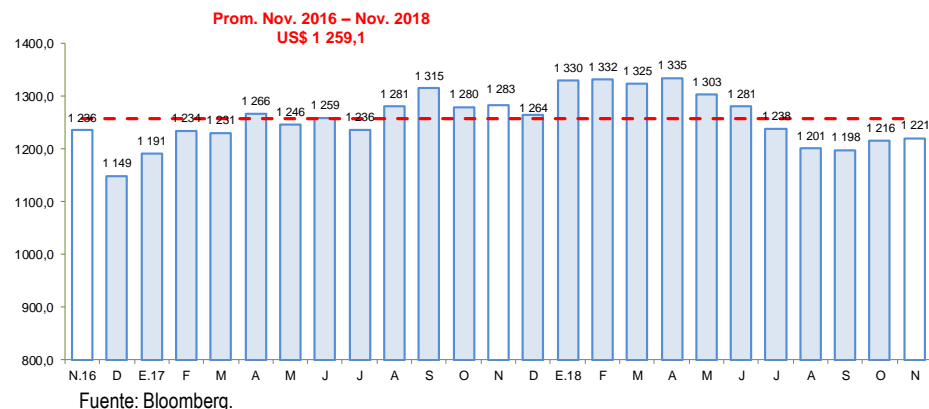

Los despachos locales de cemento aumentaron 10,6 por ciento en noviembre, por efecto de la mayor inversión pública principalmente del Gobierno Regional.

Ayacucho: Despachos de cemento

(Var.% con respecto a similar mes del año anterior)

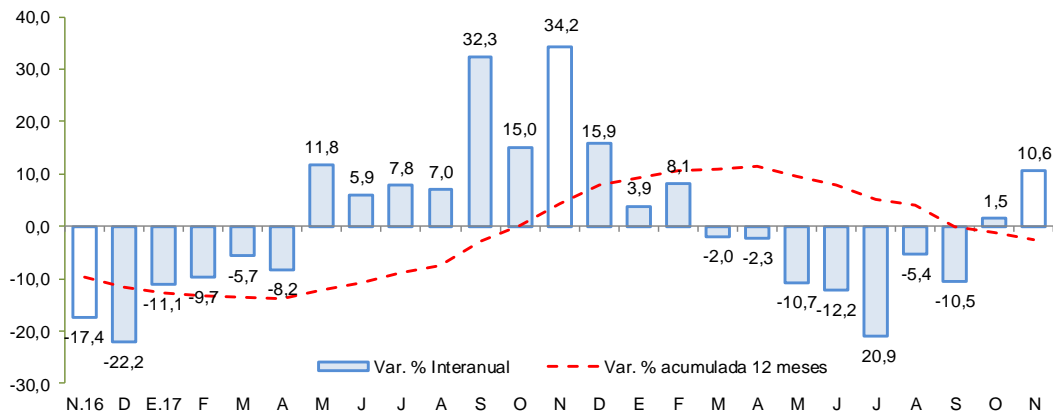

Fuente: UNACEM

- Los **despachos de cemento** en noviembre aumentaron 10,6 por ciento frente a similar mes del año 2017, situación que estuvo asociado a la mayor inversión pública a nivel del Gobierno Regional como de los municipios. De otro lado, la contracción entre enero y noviembre (-4,0 por ciento) obedeció a la menor ejecución de la inversión por parte del Gobierno Nacional.

En noviembre, el crédito directo total en la región (S/ 1 476 millones) creció 12,6 por ciento con respecto a igual mes del año pasado, y en 1,6 por ciento con relación al mes previo. En términos interanuales, los créditos de consumo crecieron en 18,1 por ciento y los hipotecarios en 16,3 por ciento.

Ayacucho: Crédito Directo

(Saldos a fin de periodo)

| | Estructura % Nov-18 | Saldos en millones de soles con TCF 1/ | | Tasa de crecimiento (%) | |
|-----------------------------------|------------------------|---|--------------|-------------------------|--------------|
| | | Oct-18 | Nov-18 | Mes | 12 Meses |
| Banco de la Nación | 9,7 | 143 | 143 | 0,1 | 17,9 |
| Agrobanco | 1,8 | 28 | 27 | -1,5 | -42,6 |
| Banca Múltiple | 45,0 | 654 | 664 | 1,7 | 13,8 |
| Instituciones No Bancarias | 43,4 | 629 | 641 | 2,0 | 14,8 |
| Financieras | 8,9 | 129 | 131 | 1,7 | 7,4 |
| Cajas Municipales | 30,8 | 446 | 455 | 1,9 | 20,0 |
| Cajas Rurales | 3,6 | 52 | 54 | 3,5 | -2,8 |
| Edpymes | 0,1 | 2 | 2 | 0,3 | -14,4 |
| Arrendamiento Financiero | 0,0 | 0 | 0 | - | - |
| TOTAL | 100,0 | 1 453 | 1 476 | 1,6 | 12,6 |
| Empresas | 63,1 | 915 | 931 | 1,7 | 9,7 |
| Personas | 36,9 | 538 | 545 | 1,3 | 17,8 |
| Consumo | 30,7 | 448 | 453 | 1,1 | 18,1 |
| Hipotecario | 6,2 | 90 | 91 | 2,1 | 16,3 |
| MN | 97,2 | 1 411 | 1 435 | 1,7 | 12,3 |
| ME | 2,8 | 42 | 41 | -2,8 | 24,5 |
| ME (Mill. US\$) | | 13 | 13 | -2,8 | 24,5 |

1/ TCF = Tipo de Cambio Fijo (S/ 3.24 por US\$)

Fuente: SBS y AFP.

Elaboración: BCRP, Sucursal Huancayo. Departamento de Estudios Económicos.

- La **morosidad** al término de octubre se situó en 6,6 por ciento, siendo mayor en 1,4 de punto porcentual respecto a similar mes del año pasado. Los ratios más altos se registraron en las Edpymes (10,1 por ciento) y en las Cajas Rurales (8,5 por ciento), principalmente en créditos a micro y pequeña empresa.

Ayacucho: Crecimiento del crédito directo

(Var.% nominal con respecto a similar mes del año anterior)

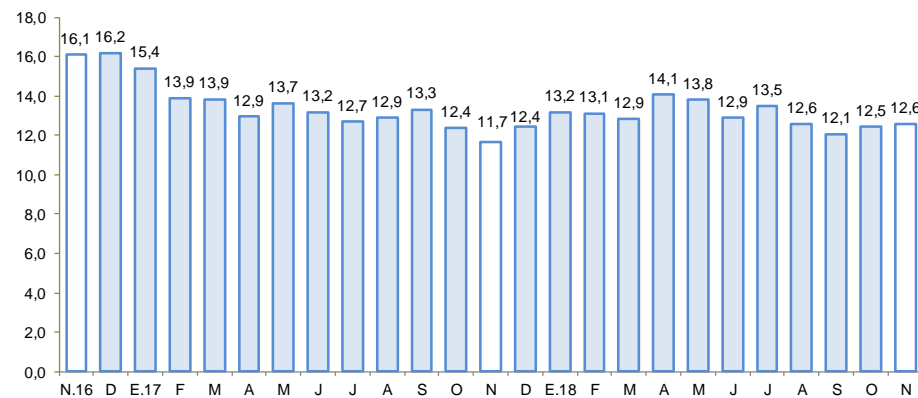

Fuente: SBS y AFP.

Ayacucho: Tasa de morosidad 1/

(Porcentaje)

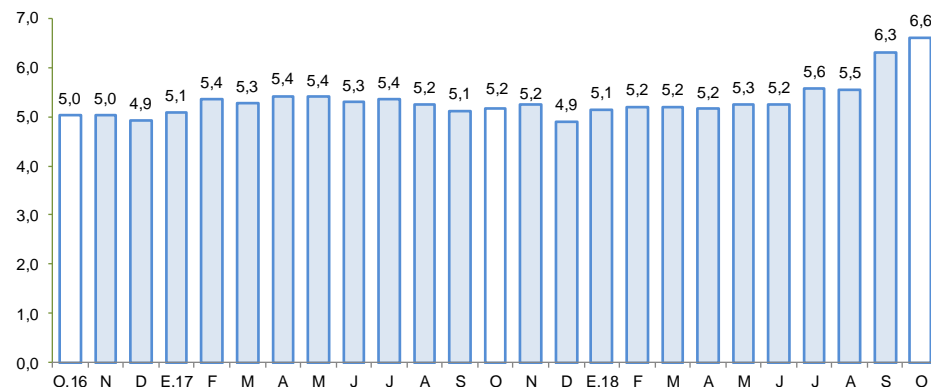

1/ Morosidad = (créditos vencidos + créditos en cobranza judicial) / colocaciones brutas.

Fuente: SBS y AFP.

En noviembre los depósitos (S/ 1 004 millones) aumentaron en 0,5 por ciento respecto del mes anterior y en 9,1 por ciento con relación a similar mes de 2017.

Ayacucho: Depósitos (Saldos a fin de periodo)

| | Saldos en millones de soles con TCF 1/ | | Tasa de crecimiento (%) | |
|-----------------------------------|--|--------------|-------------------------|-------------|
| | Oct-18 | Nov-18 | Mes | 12 Meses |
| Banco de la Nación | 342 | 341 | -0,2 | 6,4 |
| Banca Múltiple | 442 | 440 | -0,3 | 9,7 |
| Instituciones No Bancarias | 216 | 223 | 3,2 | 12,2 |
| Financieras | 50 | 51 | 2,1 | 9,4 |
| Cajas Municipales | 161 | 167 | 3,6 | 13,3 |
| Cajas Rurales | 5 | 5 | 1,9 | 3,6 |
| TOTAL | 999 | 1 004 | 0,5 | 9,1 |
| Vista | 233 | 234 | 0,7 | -2,1 |
| Ahorro | 484 | 479 | -1,0 | 9,1 |
| A plazo | 282 | 291 | 2,9 | 20,2 |
| MN | 915 | 921 | 0,6 | 9,9 |
| ME | 84 | 83 | -0,7 | 0,6 |
| ME (Mill. US\$) | 26 | 26 | -0,7 | 0,6 |

1/ TCF = Tipo de Cambio Fijo (S/ 3.24 por US\$)

Fuente: SBS y AFP.

Elaboración: BCRP, Sucursal Huancayo. Departamento de Estudios Económicos.

Ayacucho: Crecimiento de los depósitos (Var.% nominal con respecto a similar mes del año anterior)

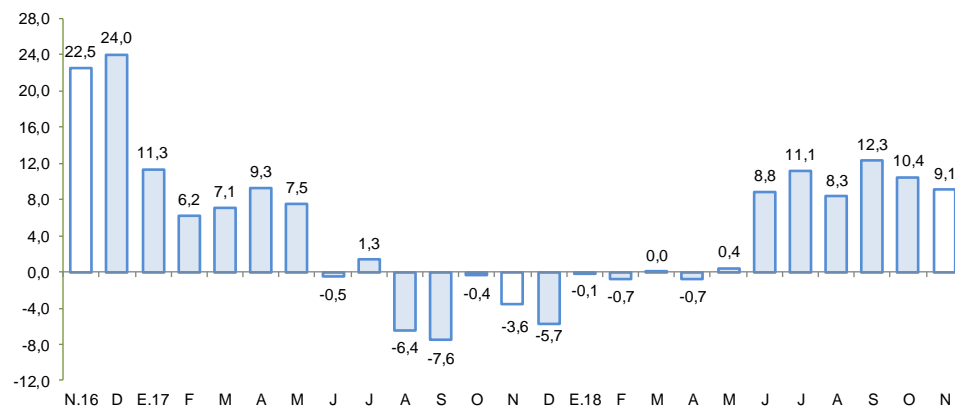

Fuente: SBS y AFP

La inversión pública disminuyó 9,4 por ciento en noviembre por la menor ejecución a nivel del Gobierno Central.

Ayacucho: Ejecución del Presupuesto de Inversiones 1/ 2/

(En millones de soles)

| | Noviembre | | | Enero - Noviembre | | |
|--------------------------|--------------|--------------|-------------|-------------------|--------------|-------------|
| | 2 017 | 2 018 | Var % real | 2 017 | 2 018 | Var % real |
| Gobierno Nacional | 57,3 | 16,6 | -71,7 | 340,3 | 244,9 | -28,9 |
| Gobierno Regional | 19,7 | 36,1 | 79,8 | 184,7 | 222,2 | 18,8 |
| Gobiernos locales | 58,3 | 72,5 | 21,7 | 495,5 | 508,9 | 1,4 |
| Inversión Pública | 135,3 | 125,2 | -9,4 | 1 020,6 | 976,0 | -5,5 |

1/ Información actualizada al 30 de noviembre de 2018

2/ Comprende la adquisición de activos no financieros.

Fuente: MEF

Elaboración: BCRP - Sucursal Huancayo.

Ayacucho: Crecimiento de la Ejecución del Presupuesto de Inversiones

(Var.% real)

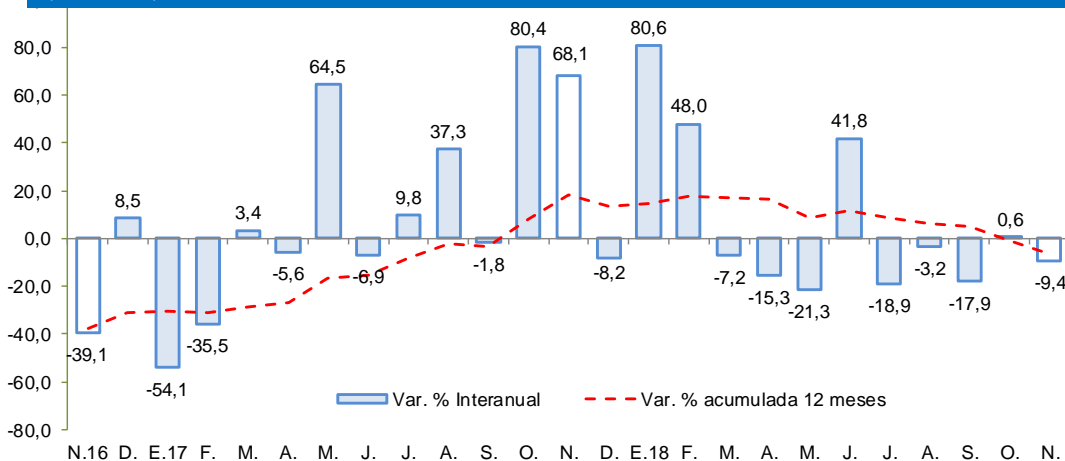

Fuente: MEF

- La **inversión pública** en los tres niveles de gobierno totalizó en noviembre S/ 125,2 millones, menor en 9,4 por ciento respecto de noviembre 2017, debido a la contracción a nivel del Gobierno Nacional. Entre enero y noviembre, la inversión pública sumó S/ 976,0 millones, menor en 5,5 por ciento respecto al año previo, ante la disminución observada en el Gobierno Nacional (-28,9 por ciento), aunque fue contrarrestado parcialmente por el incremento del Gobierno Regional (18,8 por ciento) así como de los municipios (1,4 por ciento). De otro lado, la inversión se orientó principalmente a los rubros Justicia, Saneamiento, Educación y Transporte, los que en conjunto representaron el 70,5 por ciento del total. Por nivel de gobierno, el mayor desembolso en inversiones fue realizado por los municipios con una participación de 52,1 por ciento de participación.

- Entre los **principales proyectos** de inversión pública que se vienen ejecutando destacan: Instalación de banda ancha para la conectividad integral y el desarrollo social en la región Ayacucho con un PIM de S/ 57,8 millones; Ampliación de la presa Ancascocha y afianzamiento del valle de Yauca con un PIM de S/ 41,3 millones; Mejoramiento de la prestación de servicios educativos del nivel primaria y secundaria de la I.E. Nuestra Señora de las Mercedes con un PIM de S/ 26,8 millones; Mejoramiento de la capacidad resolutiva del Hospital Coracora, en la provincia de Parinacochas, con un PIM de S/ 25,1 millones; y Mejoramiento de la capacidad resolutiva del Hospital de Apoyo San Francisco, en la provincia de La Mar, con un PIM de S/ 27,1 millones.