



BANCO CENTRAL DE RESERVA DEL PERÚ

Ayacucho: Síntesis de Actividad Económica - Julio 2018 -

**Departamento de Estudios Económicos
Sucursal Huancayo**

Setiembre de 2018

Actividad Primaria

- El **sector agropecuario** disminuyó 16,7 por ciento en julio, por la menor producción agrícola (-20,5 por ciento) ante la disminución de la producción orientada al mercado interno (-20,6 por ciento) particularmente en papa (-19,7 por ciento), maíz amiláceo (-29,6 por ciento) y arveja grano seco (-24,7 por ciento). De otro lado, disminuyó la parte pecuaria (-6,8 por ciento) por efecto de una menor producción de leche y carne de vacuno.
- La **actividad minera** se contrajo en 4,4 por ciento en julio, explicado por la menor producción de oro (-7,0 por ciento) ante menor “ley mineral” en algunas vetas de la mina Inmaculada. En el periodo de enero a julio se registró una expansión de 5,8 por ciento.

Otros Indicadores de Actividad Económica

- Los **despachos locales de cemento** disminuyeron 20,9 por ciento en julio, por influencia del Gobierno Nacional y municipalidades. De otro lado, la contracción entre enero y julio (-6,1 por ciento) obedeció a la menor ejecución de la inversión por parte del Gobierno Nacional.
- El **crédito directo total** (S/ 1 404 millones) creció en 12,9 por ciento en junio con relación a similar mes de 2017. Así, los créditos de consumo e hipotecario crecieron en 18,6 y 21,9 por ciento, respectivamente. Respecto del mes previo, el incremento de 0,4 por ciento obedeció a la expansión de las colocaciones a personas (0,3 por ciento) y a empresas (0,4 por ciento).
- La **inversión pública** (S/ 95,4 millones) en julio disminuyó 18,9 por ciento ante la contracción en la ejecución a nivel del Gobierno Nacional y municipios. En el periodo acumulado enero a julio, se contrajo en 4,6 por ciento, por efecto de la menor ejecución del Gobierno Nacional.

Ayacucho: Otros indicadores de actividad económica

(Variación % respecto a similar mes del año anterior)

	Feb.18	Mar.18	Abr.18	May.18	Jun. 18	Jul. 18
Despachos de cemento 1/	↑ 8,1	↓ -2,0	↓ -2,3	↓ -10,7	↓ -12,2	↓ -20,9
Arribos a los establec. de hospedaje	↑ 34,7	↑ 82,8	↑ 63,8	↑ 24,2	↑ 22,6	↑ 33,8
Crédito total 2/	↑ 13,1	↑ 12,9	↑ 14,1	↑ 13,8	↑ 12,9	
Crédito de consumo 2/	↑ 17,1	↑ 18,2	↑ 19,3	↑ 19,1	↑ 18,6	
Crédito hipotecario 2/	↑ 26,2	↑ 24,0	↑ 25,4	↑ 25,1	↑ 21,9	
Inversión pública 2/	↑ 48,0	↓ -7,2	↓ -15,3	↓ -21,3	↑ 41,8	↓ -18,9

1/ En términos reales.

2/ En términos nominales.

Fuentes: BCRP - Sucursal Huancayo, UNACEM, MINCETUR, SBS y MEF.

La actividad agropecuaria disminuyó 16,7 por ciento en julio, por la menor producción agrícola (-20,5 por ciento) y pecuario (-6,8 por ciento).

Ayacucho: Producción de principales productos agropecuarios 1/ (En toneladas)

Subsectores	Estructura Porcentual 2016 2/	Julio			Contribución al crecimiento 3/	Enero - Julio			Contribución al crecimiento
		2017	2018	Var.%		2017	2018	Var.%	
AGRÍCOLA	67,3			-20,5	-14,8			27,0	19,7
Mercado externo y agroindustria	14,5			-20,3	-3,5			26,4	3,3
Cacao	5,4	999	941	-5,8	-0,5	3 715	4 547	22,4	0,9
Quinua	4,0	1 296	717	-44,7	-1,2	14 973	20 772	38,7	1,6
Café	3,6	608	413	-32,1	-1,6	2 283	2 993	31,1	0,8
Palta	1,2	609	517	-15,1	-0,2	5 360	5 109	-4,7	-0,1
Mercado interno	52,8			-20,6	-11,3			27,1	16,4
Papa	26,8	19 056	15 311	-19,7	-2,8	303 745	412 424	35,8	11,1
Maíz amiláceo	4,3	5 027	3 541	-29,6	-3,0	20 507	25 609	24,9	1,4
Alfalfa	4,8	18 163	17 363	-4,4	-0,2	136 182	137 130	0,7	0,0
Cebada grano	1,6	5 951	5 148	-13,5	-0,8	15 070	17 131	13,7	0,3
Trigo	1,6	5 290	4 824	-8,8	-0,6	10 387	13 838	33,2	0,6
Haba grano seco	1,5	1 506	1 484	-1,5	0,0	7 188	10 026	39,5	0,7
Tuna	1,8	239	28	-88,3	-0,2	20 343	22 650	11,3	0,3
Maíz choclo	1,0	0	140	-	0,0	8 067	9 560	18,5	0,2
Arveja grano seco	1,1	1 411	1 063	-24,7	-1,8	4 926	6 312	28,1	0,4
Olluco	1,2	1 534	929	-39,4	-0,1	12 979	14 720	13,4	0,2
Frijol grano seco	0,8	230	165	-28,3	-0,1	2 165	2 661	22,9	0,2
Arveja grano verde	0,6	106	99	-6,6	0,0	3 291	4 493	36,5	0,2
PECUARIO	32,7			-6,8	-1,9			-1,3	-0,3
Carne de Vacuno	15,7	1 166	1 066	-8,5	-1,1	6 967	6 827	-2,0	-0,2
Leche Vacuno	7,3	5 254	4 723	-10,1	-0,7	49 317	48 793	-1,1	-0,1
Carne de Ovino	3,2	187	157	-16,0	-0,4	1 120	1 095	-2,2	0,0
Carne de Porcino	2,1	233	249	6,9	0,1	1 392	1 469	5,5	0,1
SECTOR AGROPECUARIO	100,0			-16,7	-16,7			19,4	19,4

1/ Cifras preliminares.

2/ A precios de 2007.

3/ En base a la estructura de similar periodo de 2016

4/ Peso neto.

Fuente: MINAGRI

Elaboración: BCRP - Sucursal Huancayo.

- La contracción del subsector **agrícola** en julio (-20,5 por ciento), obedeció a la menor producción orientada al mercado interno (-20,6 por ciento), particularmente en papa (-19,7 por ciento), maíz amiláceo (-29,6 por ciento) y arveja grano seco (-24,7 por ciento). De otro lado, se contrajo la producción para el mercado externo y agroindustria (-20,3 por ciento) por la menor producción de café (-32,1 por ciento) y quinua (-44,7 por ciento). Respecto al comportamiento entre enero y julio, aumentó en 27,0 por ciento, por la mayor producción de papa (35,8 por ciento), quinua (38,7 por ciento) y cacao (22,4 por ciento).
- Respecto a la parte **pecuaria**, la contracción de 6,8 por ciento en julio, obedeció a la menor producción de leche de vacuno (-10,1 por ciento) y carne de vacuno (-8,5 por ciento) y ovino (-16,0 por ciento). Entre enero y julio, registró una disminución de 1,3 por ciento, por efecto de la menor producción de carne de vacuno (-2,0 por ciento).

Ayacucho: Crecimiento de la producción agropecuaria 1/ (Var.% real respecto a similar mes del año anterior)

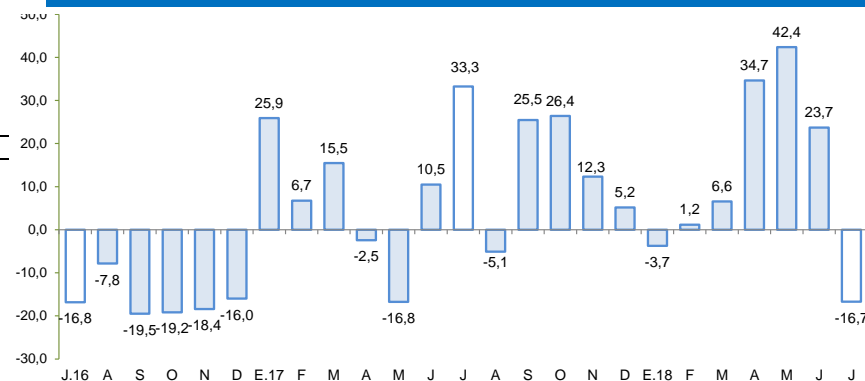

1/ Estimado a precios de 2007

Fuente: Ministerio de Agricultura y Riego

En julio, la producción minera disminuyó 4,4 por ciento explicado por la menor producción de oro (-7,0 por ciento), zinc (-7,1 por ciento) y plata (-0,7 por ciento).

Ayacucho: Producción Minera 1/

(Var. % real respecto al mismo periodo del año anterior)

Mineral	Estructura Porcentual 2016 2/	Julio				Enero - Julio			
		2017	2018	Var.%	Contribución 3/	2017	2018	Var.%	Contribución 3/
Oro (Onzas troy)	50,2	32 662	30 368	- 7,0	-3,2	207 653	222 889	7,3	3,4
Plata (Onzas troy)	25,2	1 364 225	1 355 000	- 0,7	-0,2	7 736 231	8 865 553	14,6	4,5
Zinc (TMF)	20,9	4 049	3 763	- 7,1	-1,3	27 980	26 055	-6,9	-1,4
Plomo (TMF)	2,9	273	373	36,4	0,4	2 877	2 003	-30,4	-0,5
Cobre (TMF)	0,8	43	44	3,5	0,0	380	273	-28,2	-0,2
SECTOR MINERÍA 2/	100,0			-4,4	-4,4			5,8	5,8

1/ Cifras preliminares.

2/ A precios de 2007.

3/ En base a la estructura porcentual de similar periodo de 2016.

Fuente: Ministerio de Energía y Minas.

Elaboración: BCRP, Sucursal Huancayo. Departamento de Estudios Económicos.

- La **producción minera** disminuyó 4,4 por ciento en julio, debido a la menor producción de metales preciosos como oro (-7,0 por ciento) como efecto de la menor “ley mineral” en algunas vetas de la mina Inmaculada. Entre enero y julio, se expandió en 5,8 por ciento, por la mayor producción de oro (7,3 por ciento) y plata (14,6 por ciento). Entre enero y julio, en términos de participación en el Valor Bruto de Producción (VBP) minero, destacó el oro con 47,1 por ciento, seguido de plata (33,5 por ciento) y zinc (17,8 por ciento).
- El **precio promedio del oro** en julio fue US\$/oz.tr. 1 238,4; menor en 3,4 por ciento respecto del mes anterior, que se explica por la apreciación del dólar frente a sus principales contrapartes como por la expectativa de alza futura de la tasa de interés de la FED.

Ayacucho: Crecimiento de la producción minera 1/

(Var.% real respecto a similar mes del año anterior)

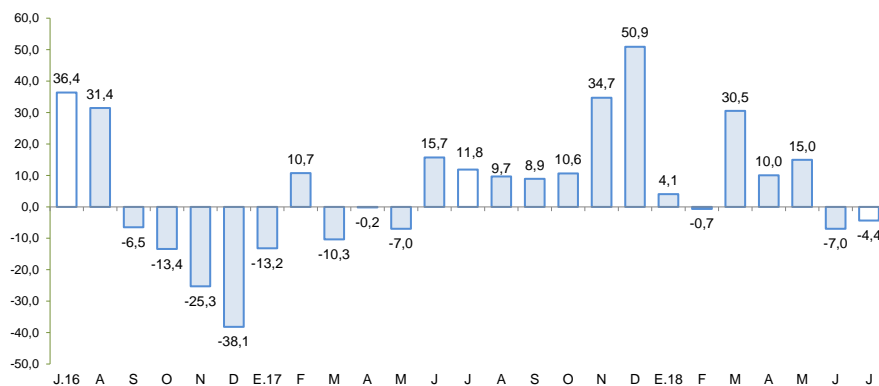

1/ Estimado a precios de 2007

Fuente: MINEM

Cotización internacional de oro

(US\$/oz.tr. promedio mensual – London Metal Exchange)

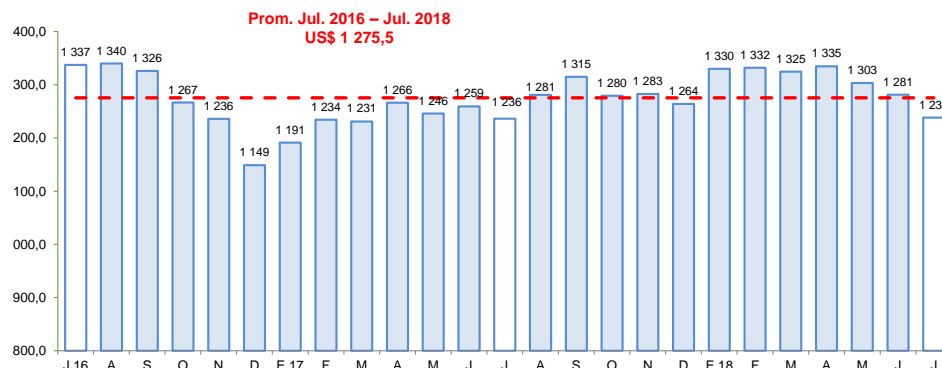

Fuente: Bloomberg.



Los despachos locales de cemento disminuyeron 20,9 por ciento en julio, por efecto de la menor inversión pública.

Ayacucho: Despachos de cemento

(Var.% con respecto a similar mes del año anterior)

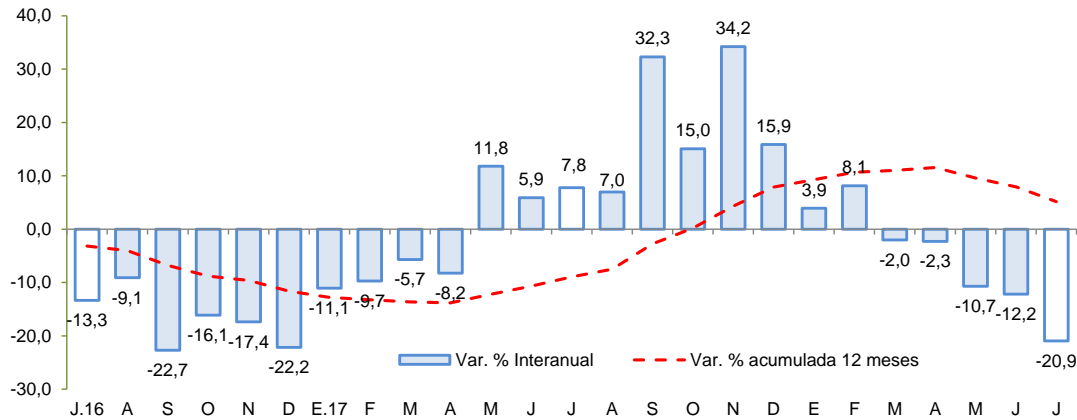

Fuente: UNACEM

- Los **despachos de cemento** disminuyeron 20,9 por ciento frente a similar mes del año 2017, situación que estuvo asociado a la menor inversión pública del Gobierno Nacional como de los municipios. De otro lado, la contracción entre enero y julio (-6,1 por ciento) obedeció a la menor ejecución de la inversión por parte del Gobierno Nacional.

En junio, el crédito directo total (S/ 1 404 millones) creció 12,9 por ciento respecto a igual mes de 2017, y en 0,4 por ciento respecto al mes previo. En términos interanuales, los créditos de consumo crecieron en 18,6 por ciento y los hipotecarios en 21,9 por ciento.

Ayacucho: Crédito Directo

(Saldos a fin de periodo)

	Estructura % Jun-18	Saldos en millones de soles con TCF 1/		Tasa de crecimiento (%)	
		May-18	Jun-18	Mes	12 Meses
Banco de la Nación	9,8	136	137	0,9	30,7
Agrobanco	2,9	43	40	-6,6	-23,4
Banca Múltiple	44,5	618	624	1,1	10,3
Instituciones No Bancarias	42,9	602	602	0,0	15,7
Financieras	9,0	128	126	-1,7	8,4
Cajas Municipales	30,1	419	423	0,8	19,6
Cajas Rurales	3,7	53	51	-2,7	4,6
Edpymes	0,1	2	2	-4,4	29,5
Arrendamiento Financiero	0,0	0	0	-	-
TOTAL	100,0	1 399	1 404	0,4	12,9
Empresas	63,6	890	893	0,4	9,6
Personas	36,4	509	511	0,3	19,2
Consumo	30,3	423	425	0,4	18,6
Hipotecario	6,1	86	86	0,0	21,9
MN	97,5	1 364	1 369	0,4	13,2
ME	2,5	35	35	-0,2	0,8
ME (Mill. US\$)		11	11	-0,2	0,8

1/ TCF = Tipo de Cambio Fijo (S/ 3.24 por US\$)

Fuente: SBS y AFP.

Elaboración: BCRP, Sucursal Huancayo. Departamento de Estudios Económicos.

- La **morosidad** al término de junio se situó en 5,2 por ciento, menor en 0,1 de punto porcentual respecto a similar mes del año pasado. Los ratios más altos se registraron en las Edpymes (13,1 por ciento) y en la Banca Múltiple (6,2 por ciento), principalmente en créditos a micro y pequeña empresa.

Ayacucho: Crecimiento del crédito directo

(Var.% nominal con respecto a similar mes del año anterior)

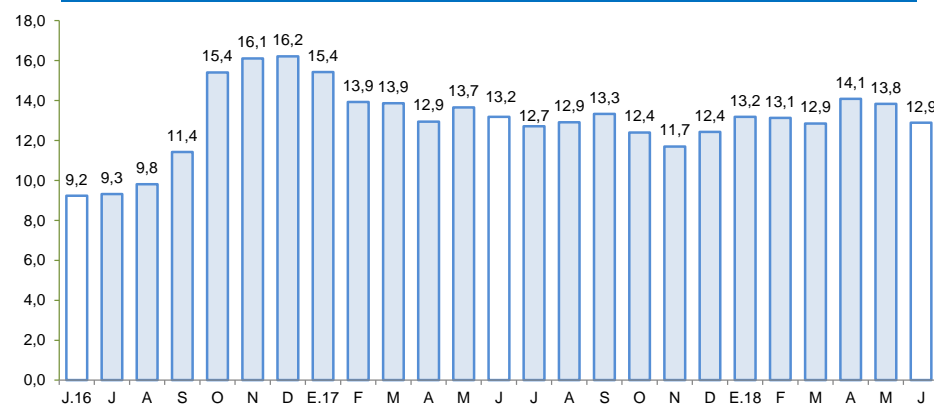

Fuente: SBS y AFP.

Ayacucho: Tasa de morosidad 1/

(Porcentaje)

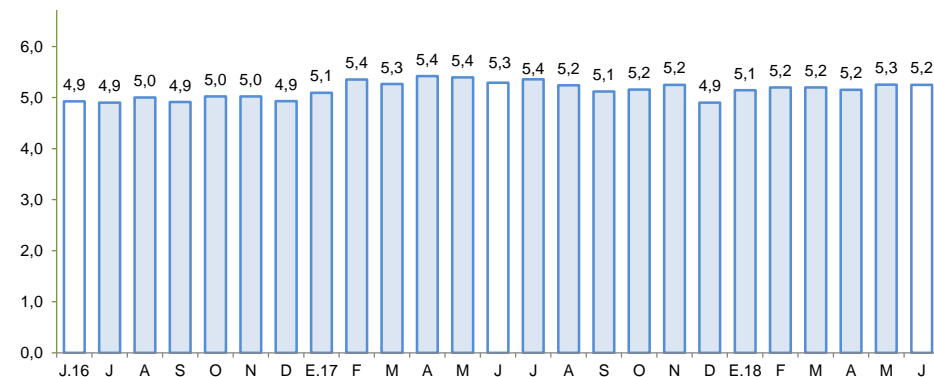

1/ Morosidad = (créditos vencidos + créditos en cobranza judicial) / colocaciones brutas.

Fuente: SBS y AFP.

Los depósitos (S/ 961 millones) aumentaron en 2,2 por ciento respecto del mes anterior y en 8,8 por ciento con relación a junio de 2017.

Ayacucho: Depósitos (Saldos a fin de periodo)

	Estructura % Jun-18	Saldos en millones de soles con TCF 1/		Tasa de crecimiento (%)	
		May-18	Jun-18	Mes	12 Meses
Banco de la Nación	34,2	315	329	4,5	5,0
Banca Múltiple	43,6	411	419	1,9	11,4
Instituciones No Bancarias	22,2	214	213	-0,5	9,7
Financieras	4,9	47	47	0,2	-3,8
Cajas Municipales	16,9	163	162	-0,5	14,6
Cajas Rurales	0,5	5	4	-7,8	2,0
TOTAL	100,0	940	961	2,2	8,8
Vista	23,9	219	230	4,9	-1,4
Ahorro	48,5	457	466	1,9	13,5
A plazo	27,6	264	265	0,6	10,6
MN	92,0	855	884	3,4	10,2
ME	8,0	85	77	-9,5	-5,3
ME (Mill. US\$)		26	24	-9,5	-5,3

1/ TCF = Tipo de Cambio Fijo (S/ 3.24 por US\$)

Fuente: SBS y AFP.

Elaboración: BCRP, Sucursal Huancayo. Departamento de Estudios Económicos.

Ayacucho: Crecimiento de los depósitos (Var.% nominal con respecto a similar mes del año anterior)

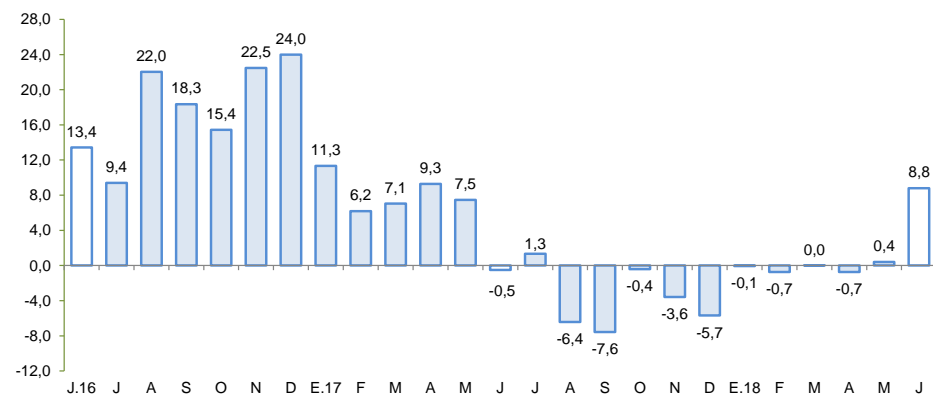

Fuente: SBS y AFP

La inversión pública disminuyó 18,9 por ciento en julio por la menor ejecución a nivel del Gobierno Nacional como de los municipios.

Ayacucho: Ejecución del Presupuesto de Inversiones 1/ 2/ (En millones de soles)

	Julio			Enero - Julio		
	2 017	2 018	Var %real	2 017	2 018	Var %real
Gobierno Nacional	20,5	12,3	-40,8	183,4	142,8	-23,0
Gobierno Regional	18,5	20,1	7,1	79,6	93,7	16,5
Gobiernos locales	76,8	63,0	-19,3	275,2	282,2	1,5
Inversión Pública	115,8	95,4	-18,9	538,2	518,6	-4,6

1/ Información actualizada al 31 de julio de 2018

2/ Comprende la adquisición de activos no financieros.

Fuente: MEF

Elaboración: BCRP - Sucursal Huancayo.

Ayacucho: Crecimiento de la Ejecución del Presupuesto de Inversiones (Var.% real)

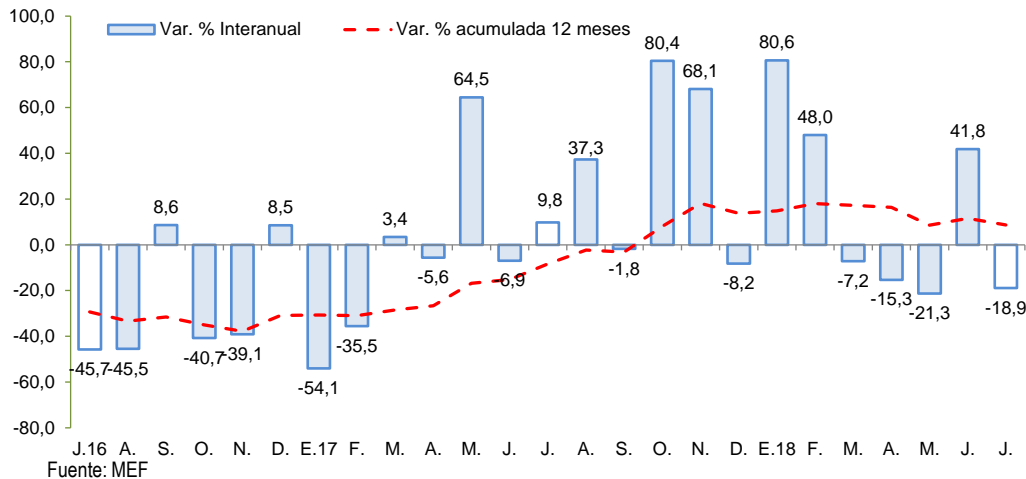

- La **inversión pública** en los tres niveles de gobierno totalizó en julio S/ 95,4 millones, menor en 18,9 por ciento respecto de julio 2017. Al respecto, la contracción se registró a nivel del Gobierno Nacional (-40,8 por ciento) y municipios (-19,3 por ciento). En el periodo de enero a julio, la inversión pública sumó S/ 518,6 millones, menor en 4,6 por ciento respecto al año previo, ante la disminución observada en el Gobierno Nacional (-23,0 por ciento) aunque contrarrestado parcialmente por los aumentos en el Gobierno Regional (16,5 por ciento) y municipios (1,5 por ciento). De otro lado, la inversión se orientó principalmente a rubros de Agricultura, Saneamiento, Educación y Transporte, que en conjunto representaron el 78,1 por ciento del total. Por nivel de gobierno, los mayores desembolsos estuvo a cargo de los municipios con una participación de 54,4 por ciento.

- Entre los **principales proyectos** de inversión pública que se vienen ejecutando destacan: Instalación de banda ancha para la conectividad integral y el desarrollo social en la región Ayacucho con un PIM de S/ 57,8 millones; Ampliación de la presa Ancascocha y afianzamiento del valle de Yauca con un PIM de S/ 49,2 millones; Reemplazo de 12 puentes en el corredor vial ruta 28A San Clemente – Ayacucho con un PIM de S/ 27,0 millones; Instalación de los servicios de protección contra inundaciones y acondicionamiento de espacios de esparcimiento en la quebrada de Chaquihuaycco, distrito de San Juan Bautista, provincia de Huamanga con un PIM de S/ 21,7 millones; y Mejoramiento de la prestación de servicios educativos del nivel primaria y secundaria de la I.E. Nuestra Señora De Las Mercedes con un PIM de S/ 21,2 millones.