



BANCO CENTRAL DE RESERVA DEL PERÚ

SUCURSAL HUANCAYO

**SÍNTESIS ECONÓMICA DE HUÁNUCO
JUNIO 2008**

DEPARTAMENTO ESTUDIOS ECONÓMICOS

CONTENIDO

| | |
|--|----|
| RESEÑA INTRODUCTORIA..... | 3 |
| I. ACTIVIDAD PRODUCTIVA..... | 4 |
| 1.1. Producción Agropecuaria..... | 4 |
| 1.2. Producción Minera..... | 9 |
| 1.3. Construcción..... | 10 |
| 1.4 Turismo..... | 10 |
| II. SECTOR EXTERNO..... | 11 |
| 2.1 Exportaciones..... | 11 |
| III. FINANZAS PÚBLICAS..... | 13 |
| 3.1. Gobierno Central..... | 13 |
| 3.2. Gobierno Regional..... | 14 |
| 3.3. Beneficencia Pública..... | 16 |
| IV. MONEDA Y CRÉDITO..... | 17 |
| 4.1. Depósitos del Sistema Financiero..... | 17 |
| 4.2. Crédito del Sistema Financiero..... | 18 |
| 4.3. Crédito a la Pequeña y Microempresa..... | 20 |
| V. INFORMACIÓN ESTADÍSTICA | |
| Anexo 1: Depósitos y Obligaciones del Sistema Financiero..... | 23 |
| Anexo 2: Depósitos en las Entidades Financieras ubicadas por Provincias..... | 24 |
| Anexo 3: Créditos del Sistema Financiero al Sector Privado..... | 25 |
| Anexo 4: Crédito de las Entidades Financieras ubicadas por Provincia..... | 26 |
| Anexo 5: Cartera Pesada del Sistema Financiero..... | 27 |
| Anexo 6: Morosidad en las Entidades Financieras ubicadas por Provincias..... | 28 |
| Anexo 7: Exportaciones FOB por Grupo de Producto..... | 29 |
| Anexo 8: Exportaciones de Productos Tradicionales..... | 30 |
| Anexo 9: Exportaciones de Productos No Tradicionales..... | 31 |
| Anexo 10: Exportaciones por Bloque Económico y Países..... | 32 |
| Anexo 11: Ingresos Corrientes del Gobierno Central..... | 33 |
| Anexo 12: Producción Agropecuaria..... | 34 |
| Anexo 13: Producción Minera Metálica..... | 35 |
| Anexo 14: Arribos por Categorías..... | 36 |
| Anexo 15: Gobierno Regional de Huánuco: Gastos por Naturaleza..... | 37 |
| Anexo 16: Gobierno Regional de Huánuco: Gastos por Naturaleza y Unidad Ejecutora.... | 37 |
| Anexo 17: Gobierno Regional de Huánuco: Programa de Inversiones..... | 38 |
| Anexo 18: Ingresos de la Sociedad de Beneficencia de Huánuco..... | 39 |
| Anexo 19: Gastos de la Sociedad de Beneficencia de Huánuco..... | 39 |

DIRECCIÓN EN INTERNET

<http://www.bcrp.gob.pe>

RESEÑA INTRODUCTORIA

El desempeño económico de la Región Huánuco, en junio de 2007, se caracterizó por el comportamiento favorable de las actividades agropecuaria y construcción, así como la recaudación tributaria y las principales operaciones del sistema financiero, denotando contrariamente una contracción en los sectores minería y turismo.

En el sector agropecuario la producción creció en 2,6 por ciento, por el desempeño positivo de los subsectores agrícola (2,9 por ciento) y el pecuario (1,8 por ciento). El acumulado disminuyó 0,1 por ciento, por el desempeño negativo del subsector pecuario que cayó en 2,2, como efecto de los menores resultados en carnes de porcino y ovino, y en lana de ovino.

El sector minero disminuyó 12,1 por ciento respecto a junio de 2007, explicado por los resultados negativos en la extracción de cobre, plata, zinc y plomo.

El sector construcción creció 26,5 por ciento respecto al mismo mes del año anterior, sustentado en el mayor gasto público y privado, destacando la sustitución y construcción de infraestructura educativa, salud y vial.

En turismo, el total de arribos a los establecimientos de hospedaje se mantiene estable con relación a junio del año anterior.

El descenso de turistas extranjeros (63,4 por ciento) compensó el incremento de turistas nacionales (0,3 por ciento).

Las exportaciones de Huánuco totalizaron US\$ 1,4 millones, lo que significó una contracción de 78,1 por ciento con relación a junio de 2007, debido a la reducción de las ventas al exterior de productos tradicionales.

Los ingresos corrientes del Gobierno Central aumentaron en 9,6 por ciento, como resultado de la mayor recaudación por concepto de Impuesto a la Renta e Impuesto a la Producción y Consumo.

La ejecución presupuestal del Gobierno Regional de Huánuco aumentó en 28,0 por ciento respecto de junio de 2007, sustentado por los mayores Gastos de Capital y Gastos Corrientes. En lo referente al programa de inversiones, la ejecución se expandió en 601,7 por ciento, y se destinaron principalmente a programas de Educación y Cultura, Transportes, Salud y Saneamiento.

En el sistema financiero, los saldos de depósitos y colocaciones se expandieron en 6,9 por ciento y 43,0 por ciento, respectivamente, en comparación a junio de 2007. El ratio de cartera pesada fue 2,0 por ciento, menor en 0,2 puntos porcentuales respecto a junio de 2007.

ACTIVIDAD PRODUCTIVA

1.1 Producción Agropecuaria

El VBP del sector agropecuario se expandió en 2,6 por ciento respecto a junio 2007, debido al crecimiento de los subsectores agrícola (2,9 por ciento) y pecuario (1,8 por ciento). En el agrícola, se asoció a los mejores resultados en la producción de papa amarilla y color, maíz amiláceo y trigo; en el pecuario, a los resultados positivos en la producción de carnes de vacuno y ave, y leche.

Entre enero y junio, el sector agropecuario se contrajo 0,1 por ciento con relación al primer semestre del año anterior, explicado por el resultado desfavorable del subsector pecuario (2,2 por ciento), por la caída en la producción de carnes de porcino y ovino, y lana de ovino.

CUADRO Nº 1
VALOR BRUTO DE PRODUCCIÓN AGROPECUARIO
(Variación real 1/)

| | JUNIO | | ENERO – JUNIO | |
|----------------------------|-------------|------------|---------------|-------------|
| | 2 007 | 2 008 | 2 007 | 2 008 |
| Subsector Agrícola | 16,0 | 2,9 | 33,1 | 0,6 |
| Subsector Pecuario | 13,1 | 1,8 | 8,5 | -2,2 |
| Sector Agropecuario | 15,2 | 2,6 | 26,3 | -0,1 |

1/ Respecto al mismo mes o período del año anterior, a precios de 1994

FUENTE: Dirección Regional de Agricultura Huánuco

ELABORACIÓN: BCRP, Sucursal Huancayo. Departamento de Estudios Económicos

GRÁFICO Nº 1
VALOR BRUTO DE PRODUCCIÓN AGROPECUARIO 2007 - 2008
(Variación real)

□ Variación Mensual 1/
■ Variación Acumulada

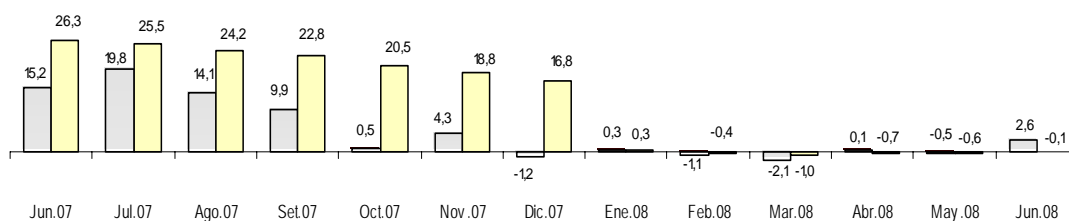

1/ Respecto a similar mes del año precedente

ELABORACIÓN: BCRP Sucursal Huancayo. Departamento de Estudios Económicos

Subsector Agrícola

El crecimiento de 2,9 por ciento en la producción se debió a los resultados positivos de pasto braquearia (4,5 por ciento), papa amarilla y color (17,4 por ciento), y maíz amiláceo (11,7 por ciento). En pasto braquearia, por el proceso de sustitución de cultivos por pasturas; en la papa amarilla y color, por las mayores cosechas ejecutadas en el mes de junio por la prolongación del periodo vegetativo debido a las intensas lluvias que se presentaron hasta el mes de abril; en maíz

amiláceo, por mayores áreas cosechadas por alargamiento de periodo vegetativo.

La producción acumulada aumentó 0,6 por ciento respecto a igual periodo de 2007, debido a los resultados favorables en la producción de pasto braquearia (5,6 ciento), yuca (27,7 por ciento) y maíz amarillo duro (24,0 por ciento), no obstante la fuerte caída de papa blanca (7,2 por ciento).

**CUADRO Nº 2
PRODUCCIÓN DE PRINCIPALES PRODUCTOS AGRÍCOLAS 1/
(EN TM)**

| CULTIVO | JUNIO | | | ENERO - JUNIO | | |
|-----------------------|---------|---------|--------|---------------|-----------|--------|
| | 2 007 | 2 008 | Var. % | 2 007 | 2 008 | Var. % |
| Pasto Braquearia | 192.111 | 200.727 | 4,5 | 1.279.447 | 1.351.038 | 5,6 |
| Papa Blanca | 16.081 | 11.947 | -25,7 | 182.881 | 169.653 | -7,2 |
| Papa Amarilla + Color | 11.464 | 13.456 | 17,4 | 97.755 | 82.486 | -15,6 |
| Plátano | 9.237 | 9.198 | -0,4 | 52.933 | 49.990 | -5,6 |
| Yuca | 4.547 | 4.166 | -8,4 | 20.998 | 26.804 | 27,7 |
| Maíz Amarillo Duro | 208 | 446 | 114,4 | 17.014 | 21.103 | 24,0 |
| Arroz Cáscara | 776 | 1.026 | 32,2 | 17.434 | 18.866 | 8,2 |
| Olluco | 2.791 | 2.460 | -11,9 | 15.884 | 18.708 | 17,8 |
| Zapallo | 233 | 1.141 | 389,7 | 8.980 | 9.396 | 4,6 |
| Maíz Choclo | 362 | 607 | 67,7 | 7.273 | 7.708 | 6,0 |
| Maíz Amiláceo | 4.715 | 5.268 | 11,7 | 7.196 | 6.905 | -4,0 |
| Arveja Grano Verde | 596 | 759 | 27,3 | 4.320 | 4.880 | 13,0 |
| Oca | 1.288 | 1.478 | 14,8 | 3.642 | 4.155 | 14,1 |
| Pasto Alfalfa | 301 | 450 | 49,5 | 2.973 | 3.826 | 28,7 |
| Cebada Grano | 2.756 | 2.665 | -3,3 | 3.468 | 3.415 | -1,5 |
| Trigo | 2.147 | 2.849 | 32,7 | 2.729 | 3.397 | 24,5 |
| Zanahoria | 600 | 314 | -47,7 | 2.234 | 3.265 | 46,2 |
| Otros | 13.374 | 13.234 | -1,0 | 61.772 | 58.409 | -5,4 |

1/ Cifras preliminares.

FUENTE: Dirección Regional de Agricultura Huánuco.

ELABORACIÓN: BCRP Sucursal Huancayo. Departamento de Estudios Económicos

GRÁFICO Nº 2
VALOR BRUTO DE PRODUCCIÓN AGRÍCOLA 2007 - 2008
(Variación real)

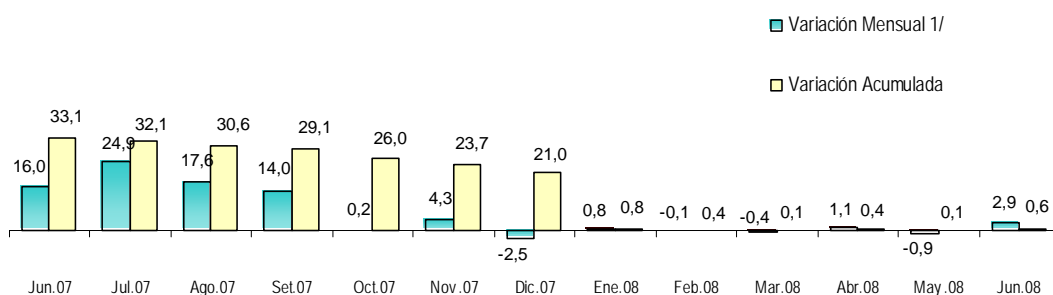

1/ Respecto a similar mes del año precedente

ELABORACIÓN: BCRP Sucursal Huancayo. Departamento de Estudios Económicos

GRÁFICO Nº 3
CINCO PRINCIPALES PRODUCTOS EN
EL VBP AGRÍCOLA
(ENERO - JUNIO 2008)

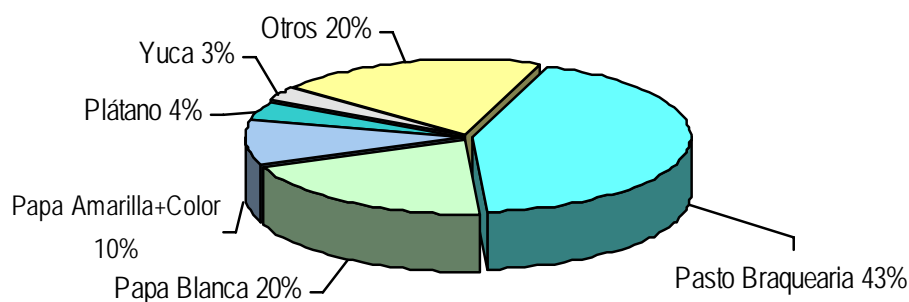

ELABORACIÓN: BCRP Sucursal Huancayo. Departamento de Estudios Económicos

CUADRO Nº 3
PRECIOS EN CHACRA DE PRINCIPALES CULTIVOS
(Nuevos soles por Kg.)

| CULTIVO | JUNIO | | Var. % |
|------------------|-------|-------|--------|
| | 2 007 | 2 008 | |
| Maíz Amiláceo | 1,00 | 1,20 | 19,9 |
| Papa blanca | 0,49 | 0,44 | -8,8 |
| Papa amarilla | 0,69 | 0,61 | -11,4 |
| Plátano | 0,24 | 0,36 | 50,8 |
| Yuca | 0,26 | 0,43 | 65,9 |
| Pasto Braquearía | 0,04 | 0,04 | -4,8 |

Fuente: Dirección Regional de Agricultura Huánuco.
Elaboración: BCRP Sucursal Huancayo. Departamento de Estudios Económicos

El cultivo más importante de la región es el pasto braquearia con 43,0 por ciento del VBP agrícola acumulado, seguido de la papa blanca con el 20,0 por ciento.

Siembras

La superficie instalada disminuyó 9,3 por ciento respecto a junio 2007, por las menores instalaciones de papa amarilla y de color (28,3 por ciento), maíz amarillo duro (9,8 por ciento) y plátano (100,0 por ciento). En los casos de la papa amarilla y color, y del maíz amarillo duro, por las menores áreas instaladas en las provincias de la región a causa del incremento en el precio de los fertilizantes, poca disponibilidad de agua y semillas certificadas que no se pudieron obtener por heladas y otros fenómenos climáticos adversos en la campaña anterior.

Entre agosto y junio, la superficie instalada en la campaña agrícola 2007 –

Los cultivos que tuvieron mayor incremento de precios en chacra fueron: yuca (65,9 por ciento), plátano (50,8 por ciento) y maíz amiláceo (19,9 por ciento), respecto a junio 2007.

2008 se redujo en 22,5 por ciento en relación al similar periodo de la campaña anterior, por las menores siembras de pasto braquearia (81,9 por ciento), papa amarilla y color (14,5 por ciento) y papa blanca (6,8 por ciento). La retracción en el caso de los tubérculos se debió a las menores áreas instaladas, ausencia de precipitaciones pluviales y la poca disponibilidad de semillas en aquellas zonas productoras en que se presentaron fenómenos climáticos adversos (heladas); mientras que en el caso del pasto braquearia por que en la campaña anterior se regularizaron las estadísticas de siembras en áreas que no se reportaron en su oportunidad.

**CUADRO Nº 4
SUPERFICIE SEMBRADA 1/ (Has)**

| CULTIVO | JUNIO | | Var. % | AGOSTO – JUNIO | | Var. % |
|-----------------------|--------------|--------------|-------------|----------------|----------------|--------------|
| | 2.007 | 2.008 | | 2006-2007 | 2007-2008 | |
| Papa Blanca | 2.433 | 2.490 | 2,4 | 17.175 | 16.003 | -6,8 |
| Maíz Amiláceo | 15 | 0 | -100,0 | 15.268 | 14.622 | -4,2 |
| Papa Amarilla + Color | 2.052 | 1.472 | -28,3 | 12.654 | 10.824 | -14,5 |
| Trigo | 0 | 0 | - | 10.365 | 10.667 | 2,9 |
| Maíz Amarillo Duro | 505 | 455 | -9,8 | 8.807 | 9.905 | 12,5 |
| Arroz Cáscara | 247 | 223 | -9,7 | 7.199 | 7.291 | 1,3 |
| Cebada Grano | 0 | 0 | - | 7.530 | 7.183 | -4,6 |
| Pasto Braquearia | 0 | 0 | - | 37.907 | 6.859 | -81,9 |
| Frejol Grano Seco | 292 | 275 | -6,0 | 5.461 | 5.480 | 0,3 |
| Yuca | 268 | 295 | 10,1 | 3.789 | 4.173 | 10,1 |
| Haba Grano Seco | 0 | 0 | - | 3.547 | 3.533 | -0,4 |
| Arveja Grano Verde | 54 | 61 | 13,0 | 1.509 | 1.547 | 2,6 |
| Olluco | 401 | 391 | -2,5 | 1.759 | 1.533 | -12,8 |
| Arveja Grano Seco | 0 | 0 | - | 1.432 | 1.465 | 2,3 |
| Plátano | 30 | 0 | -100,0 | 439 | 1.293 | 194,5 |
| Avena Grano | 0 | 0 | - | 1.334 | 1.257 | -5,8 |
| Maíz Choclo | 24 | 49 | 104,2 | 1.071 | 1.102 | 2,9 |
| Otros | 168 | 172 | 2,6 | 7.865 | 7.679 | -2,4 |
| TOTAL | 6.488 | 5.883 | -9,3 | 145.109 | 112.414 | -22,5 |

1/ Cifras preliminares.

2/ De agosto a julio.

FUENTE: Dirección Regional de Agricultura Huánuco.

ELABORACIÓN: BCRP Sucursal Huancayo. Departamento de Estudios Económicos

Subsector Pecuario

El subsector pecuario creció 1,8 por ciento, debido al incremento en la producción de carne de vacuno (4,9 por ciento) y leche (16,9 por ciento), por la mayor saca registrada y ampliación de pastos cultivados para la crianza de ganado vacuno.

Entre enero y junio se contrajo 2,2 por ciento, por los resultados negativos en carnes de porcino (6,8 por ciento) y ovino (3,9 por ciento), y lana de ovino (34,0 por ciento), contrarrestado en forma parcial por mejores resultados principalmente en leche que creció en 6,3 por ciento.

**CUADRO Nº 5
PRODUCCIÓN PECUARIA (T.M.)**

| ESPECIES | JUNIO | | | ENERO – JUNIO | | |
|------------------|---------|---------|--------|---------------|----------|--------|
| | 2 007 | 2 008 | Var. % | 2 007 | 2 008 | Var. % |
| CARNE | | | | | | |
| Carne de Alpaca | 0,0 | 0,0 | - | 0,0 | 0,0 | - |
| Carne de Ave | 193,9 | 206,0 | 6,2 | 821,1 | 829,3 | 1,0 |
| Carne de Caprino | 23,0 | 26,0 | 12,9 | 123,8 | 128,4 | 3,7 |
| Carne de Ovino | 184,5 | 178,0 | -3,5 | 1.087,5 | 1.045,0 | -3,9 |
| Carne de Porcino | 1.090,0 | 1.018,0 | -6,6 | 6.175,0 | 5.757,0 | -6,8 |
| Carne de Vacuno | 1.067,9 | 1.120,7 | 4,9 | 5.631,4 | 5.626,2 | -0,1 |
| Carne de cuy | 9,2 | 9,9 | 7,6 | 47,2 | 44,8 | -5,1 |
| Leche | 2.543,6 | 2.974,4 | 16,9 | 15.658,3 | 16.644,3 | 6,3 |
| Huevos | 76,6 | 75,0 | -2,1 | 479,8 | 477,5 | -0,5 |
| Lana de Ovino | 0,0 | 0,0 | - | 361,6 | 238,8 | -34,0 |
| FIBRA | | | | | | |
| Fibra de Alpaca | 0,0 | 0,0 | - | 2,0 | 3,0 | 50,0 |
| Fibra de Llama | 0,0 | 0,0 | - | 0,0 | 0,0 | - |

FUENTE: Dirección Regional de Agricultura Huánuco.
ELABORACIÓN: BCRP Sucursal Huancayo. Departamento de Estudios Económicos

**GRÁFICO Nº 4
PARTICIPACIÓN EN EL VBP PECUARIO
(ENERO - JUNIO 2008)**

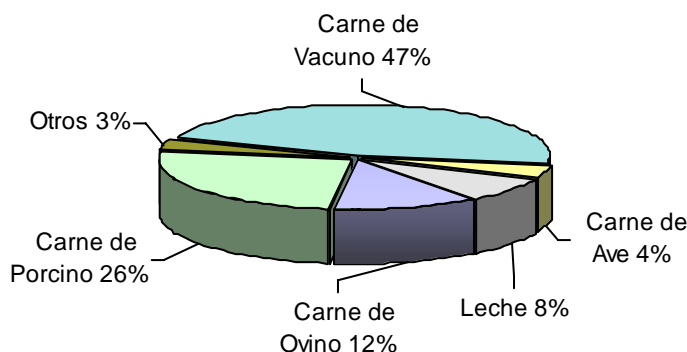

ELABORACIÓN: BCRP Sucursal Huancayo. Departamento de Estudios Económicos

1.2 Producción Minera

La producción minera disminuyó 12,1 por ciento respecto a junio de 2007, explicado por los resultados negativos en la extracción de cobre (32,2 por ciento), zinc (5,5 por ciento), plomo (5,8 por ciento), y plata (17,9 por ciento).

Entre enero y junio, decreció 3,3 por ciento comparado con igual periodo del 2007, influenciado por los menores resultados en cobre (22,2 por ciento), plata (7,3 por ciento) y plomo (5,0 por ciento).

**CUADRO Nº 6
PRODUCCIÓN MINERA METÁLICA
(Contenido Fino)**

| | JUNIO | | | ENERO - JUNIO | | |
|-----------------|-------|-------|--------------|---------------|--------|-------------|
| | 2 007 | 2 008 | Var. % | 2 007 | 2 008 | Var. % |
| Cobre (TMF) | 328 | 222 | -32,2 | 1.812 | 1.409 | -22,2 |
| Plomo (TMF) | 1.100 | 1.036 | -5,8 | 6.359 | 6.043 | -5,0 |
| Zinc (TMF) | 1.842 | 1.741 | -5,5 | 9.874 | 10.383 | 5,2 |
| Plata (Kg f) | 4.665 | 3.830 | -17,9 | 25.509 | 23.645 | -7,3 |
| TOTAL 1/ | | | -12,1 | | | -3,3 |

1/ Variación en términos reales, a precios de 1994.
FUENTE: DGM/DPM/ Estadística Minera.

ELABORACIÓN: BCRP Sucursal Huancayo. Departamento de Estudios Económicos

**GRÁFICO Nº 5
VALOR BRUTO DE PRODUCCIÓN MINERA 2007 - 2008
(ENERO - JUNIO 2007)**

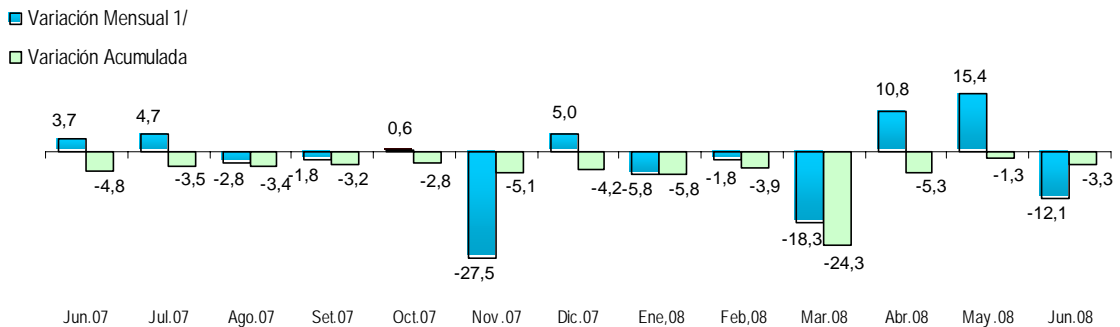

1/ Respecto a similar mes del año precedente

ELABORACIÓN: BCRP Sucursal Huancayo. Departamento de Estudios Económicos

**GRÁFICO Nº 6
PARTICIPACIÓN EN EL VBP MINERO
(ENERO - JUNIO 2008)**

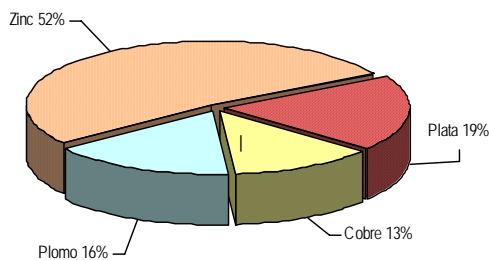

ELABORACIÓN: BCRP Sucursal Huancayo. Departamento de Estudios Económicos

**GRÁFICO Nº 7
EVOLUCIÓN DEL VBP MINERO**

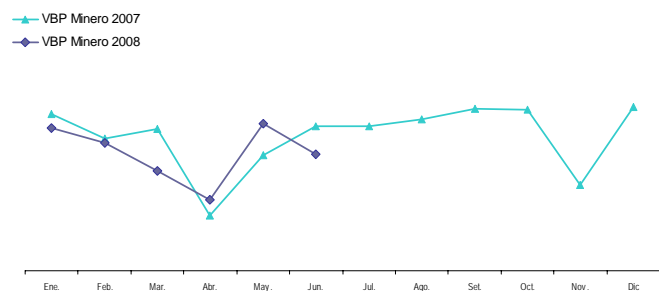

1.3 Sector Construcción

La construcción creció 26,5 por ciento respecto a junio de 2007, por el mayor gasto privado y público, en el que destacó la sustitución de infraestructura del colegio nacional mixto Huayna Cápac en la ciudad de Huacrachuco, construcción de caminos vecinales en Río Negro - Puente Piedra (distrito Luyando, provincia Leoncio

Prado), ampliación del puente San Sebastián (distritos de Huánuco y Amarilis), mejoramiento de la carretera Huánuco – Kotosh - Huánuco; lo cuál se reflejó en el mayor consumo local de cemento que aumentó 26,5 por ciento, pasando de 5 869 TM a 7 424 TM con relación al mismo mes del año anterior.

CUADRO N° 7
VENTA DE CEMENTO ANDINO
(En TM)

| | JUNIO | | | ENERO - JUNIO | | |
|-----------------------|--------------|--------------|-------------|---------------|---------------|-------------|
| | 2 007 | 2 008 | Var. % | 2 007 | 2 008 | Var. % |
| Venta de Cemento (TM) | 5.869 | 7.424 | 26,5 | 34.041 | 42.670 | 25,3 |
| TOTAL | 5.869 | 7.424 | 26,5 | 34.041 | 42.670 | 25,3 |

GRÁFICO N° 8
VENTA DE CEMENTO EN TM
(ENERO – JUNIO 2008)

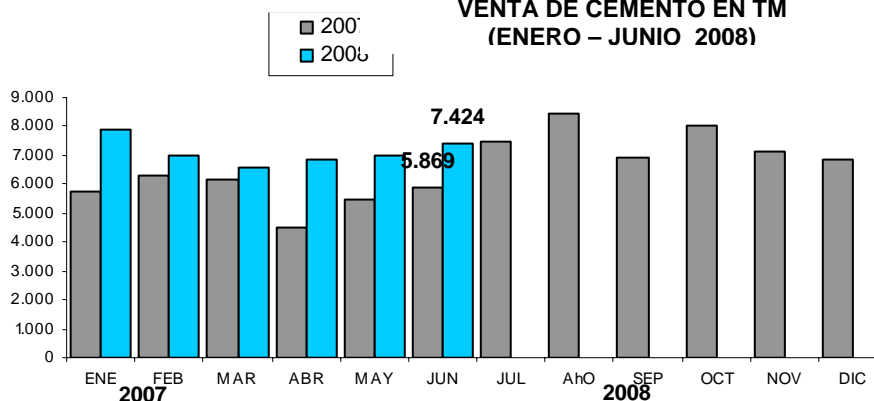

1.4 Turismo

El total de arribos a los establecimientos de hospedaje no registró variación con relación a junio de 2007. El menor flujo de visitantes extranjeros (63,4 por ciento) se compensó con el ligero incremento de los nacionales (0,3 por ciento). En el acumulado de enero a junio, el total de arribos se incrementó en 12,5 por ciento respecto a similar periodo

de 2007, por las mayores visitas de turistas nacionales (12,6 por ciento), no obstante la reducción de las de extranjeros (24,2 por ciento). Se puede apreciar que el arribo de visitantes extranjeros es muy baja con relación al acumulado nacional, que alcanza un promedio 150 mil turistas por mes.

CUADRO N° 8
ARRIBOS A ESTABLECIMIENTOS DE HOSPEDAJE

| | JUNIO | | Var. | Ene. - Jun. | | Var. |
|--------------|---------------|---------------|------------|----------------|----------------|-------------|
| | 2 007 | 2 008 | % | 2007 | 2008 | % |
| Nacionales | 20.328 | 20.385 | 0,3 | 112.164 | 126.300 | 12,6 |
| Extranjeros | 82 | 30 | -63,4 | 330 | 250 | -24,2 |
| TOTAL | 20.410 | 20.415 | 0,0 | 112.494 | 126.550 | 12,5 |

FUENTE: Dirección Regional de Comercio Exterior y Turismo - Huánuco

ELABORACIÓN: BCRP Sucursal Huancayo. Departamento de Estudios Económicos

En los establecimientos de máxima categoría (hoteles de 3 estrellas), se alojaron el 6,6 por ciento de turistas nacionales y el 6,7 por ciento de extranjeros. En los hoteles de 1 y 2 estrellas, se alojaron el 29,0 por ciento de nacionales, mientras que en los establecimientos no categorizados (Hospedajes), se alojaron el 64,1 por ciento de turistas nacionales y 30,2 de extranjeros.

El gasto promedio por visitante se ha elevado de S/. 60 a S/.70 diarios por el incremento de los precios, especialmente en alimentación y transporte, lo que puede haber influido en la preferencia por alojamientos de menor categoría.

II. SECTOR EXTERNO

3.1. Exportaciones

Las exportaciones de Huánuco, realizadas por diferentes puertos de embarque del país, totalizaron US\$ 1,454 millones, 78,1 por ciento menos respecto de junio de 2007, debido a la contracción de las ventas al exterior de productos mineros,

químicos, maderas y derivados.

En el acumulado, según tipo de productos, las tradicionales representaron el 77,6 por ciento y las no tradicionales, constituyeron el 22,4 por ciento restante.

CUADRO N° 9
HUÁNUCO: EXPORTACIONES POR GRUPO DE PRODUCTOS 1/
(Valor FOB en miles de US\$)

| | JUNIO | | | ENERO - JUNIO | | |
|-----------------------------------|--------------|--------------|---------------|---------------|---------------|--------------|
| | 2 007 | 2 008 | Var % | 2 007 | 2 008 | Var % |
| Productos Tradicionales | 5.896 | 0 | -100,0 | 14.995 | 12.722 | -15,2 |
| Agrícola | 0 | 0 | - | 0 | 243 | - |
| Mineros | 5.896 | 0 | -100,0 | 14.995 | 12.479 | -16,8 |
| Otros | 0 | 0 | - | 0 | 0 | - |
| Productos No Tradicionales | 754 | 1.454 | 92,9 | 2.167 | 3.680 | 69,9 |
| Agropecuarios | 443 | 1.432 | 223,1 | 1.109 | 3.565 | 221,4 |
| Pesqueros | 0 | 18 | - | 0 | 83 | - |
| Textil | 0 | 0 | - | 7 | 0 | -100,0 |
| Maderas , papeles y sus manf | 28 | 0 | -100,0 | 28 | 0 | -100,0 |
| Químicos | 68 | 0 | -100,0 | 139 | 29 | -79,2 |
| Otros | 215 | 4 | -98,4 | 885 | 4 | -99,6 |
| TOTAL EXPORTACIONES | 6.650 | 1.454 | -78,1 | 17.162 | 16.402 | -4,4 |

1/ Información Preliminar

FUENTE: SUNAT. www.sunat.gob.pe

ELABORACIÓN: BCRP Sucursal Huancayo. Departamento de Estudios Económicos

GRÁFICO N° 9
ESTRUCTURA DE EXPORTACIONES POR GRUPO DE PRODUCTOS

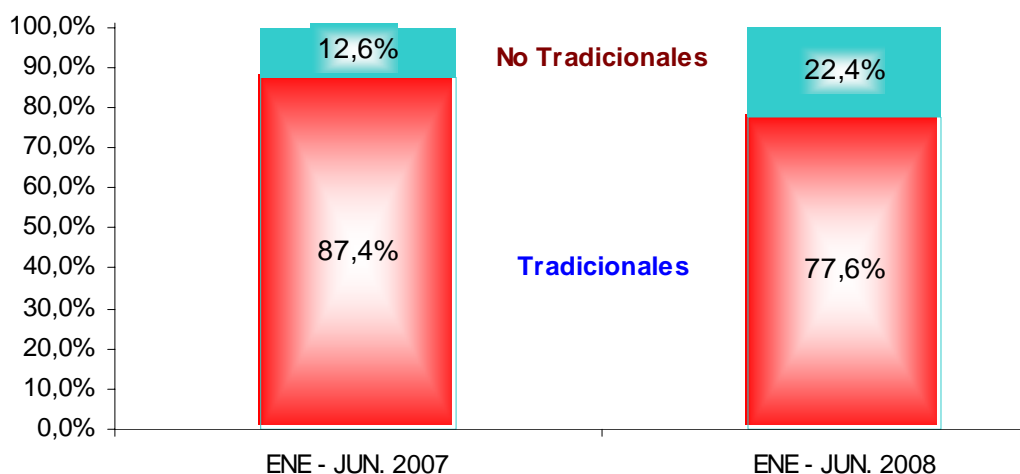

ELABORACIÓN: BCRP Sucursal Huancayo. Departamento de Estudios Económicos

CUADRO N° 10
PRINCIPALES PAÍSES DE DESTINO Y PRINCIPAL PRODUCTO EXPORTADO
(Enero – Junio 2008)

| País | % del Total | Principales Productos |
|----------------------|-------------|---|
| Estados Unidos | 26,9 | Minerales de Zinc y sus concentrados, cacao en polvo, pasta de cacao sin desgrasar, otros |
| Canadá | 21,0 | Minerales de Cobre y sus concentrados. Cacao crudo, manteca de cacao, pasta de cacao sin desgrasar, manteca de cacao, otros |
| Países Bajos | 8,2 | Cacao crudo, café. |
| Bélgica - Luxemburgo | 2,6 | Tara en polvo |
| Brasil | 2,5 | Minerales de plomo y sus concentrados, cacao crudo, tara en polvo, otros |
| España | 2,1 | Cacao crudo, tara en polvo, café, otros |
| Otros | 36,7 | |
| TOTAL | 100 | |

FUENTE: SUNAT. www.sunat.gob.pe

ELABORACIÓN: BCRP Sucursal Huancayo. Departamento de Estudios Económicos

Los países de destino fueron: Estados Unidos (26,9 por ciento), Canadá (21,0 por ciento) y Países Bajos (8,2 por ciento), concentrando estos tres países el 56,1 por

ciento del total exportado; principalmente, minerales y concentrados de cobre y zinc, cacao con diferentes niveles de proceso (crudo, en polvo, pasta y manteca).

III. FINANZAS PÚBLICAS

3.1. Gobierno Central

Los ingresos del Gobierno Central aumentaron 9,6 por ciento respecto a junio de 2007, como resultado de la mayor recaudación por concepto de Impuesto a la Renta (14,9 por ciento) y Producción y Consumo (7,0 por ciento).

En el primer semestre del 2008, los ingresos fueron superiores en 14,4 por ciento frente

al nivel recaudado en similar periodo del año previo, influenciado por el crecimiento registrado en los rubros Impuesto a la Renta (23,4 por ciento) y otros Ingresos Tributarios (14,4 por ciento); contrarrestada parcialmente por la contracción de los Impuestos a la Producción y Consumo (11,5 por ciento).

CUADRO Nº 11
INGRESOS CORRIENTES DEL GOBIERNO CENTRAL
(En miles de nuevos soles)

| | JUNIO | | | ENERO - JUNIO | | |
|--|--------------|--------------|------------|---------------|---------------|-------------|
| | 2 007 | 2 008 | Var. % | 2 007 | 2 008 | Var. % |
| I INGRESOS TRIBUTARIOS | 2.086 | 2.419 | 9,7 | 13.733 | 16.518 | 14,3 |
| 1) Impuesto a la Renta | 1.329 | 1.614 | 14,9 | 8.560 | 11.116 | 23,4 |
| Personas Naturales | 346 | 437 | 19,5 | 1.956 | 2.867 | 39,4 |
| Personas Jurídicas | 885 | 1.133 | 21,0 | 5.712 | 7.291 | 21,3 |
| Regularización | 98 | 44 | -57,3 | 893 | 957 | 1,9 |
| 2) Impuesto a las Importaciones | 0 | 0 | - | 0 | 0 | - |
| 3) Impuesto a la Producción y Consumo | 389 | 441 | 7,0 | 3.011 | 2.802 | -11,5 |
| Impuesto General a las Ventas | 386 | 436 | 6,9 | 2.986 | 2.775 | -11,7 |
| Impuesto Selectivo al Consumo (ISC) | 4 | 5 | 14,5 | 25 | 27 | 5,1 |
| 4) Otros Ingresos Tributarios | 368 | 365 | -6,0 | 2.161 | 2.600 | 14,4 |
| II INGRESOS NO TRIBUTARIOS | 16 | 15 | -12,1 | 68 | 94 | 33,0 |
| TOTAL INGRESOS CORRIENTES (I+II) | 2.102 | 2.434 | 9,6 | 13.800 | 16.612 | 14,4 |

1/ Variación en términos reales

FUENTE: Superintendencia Nacional de Administración Tributaria – SUNAT

ELABORACIÓN: BCRP, Sucursal Huancayo. Departamento de Estudios Económicos

GRÁFICO Nº 10
RECAUDACIÓN TRIBUTARIA MENSUAL
(En miles de nuevos soles)

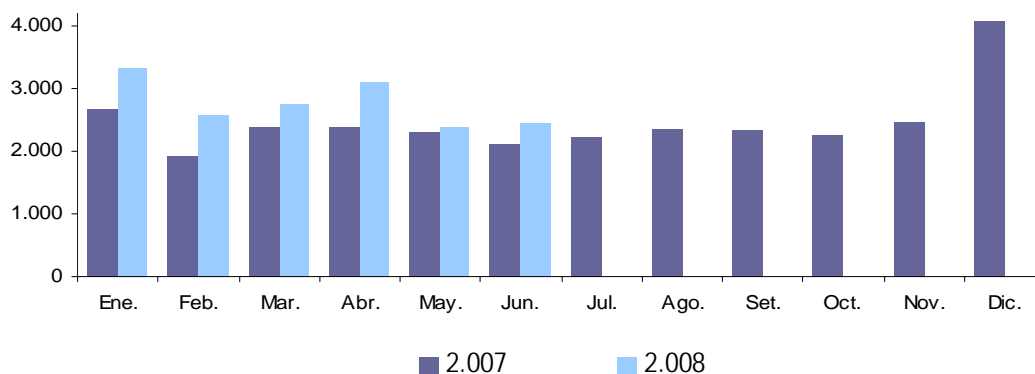

ELABORACIÓN: BCRP, Sucursal Huancayo. Departamento de Estudios Económicos

3.2. Gobierno Regional

La ejecución de gastos del Gobierno Regional de Huánuco aumentó en 28,0 por ciento respecto a junio de 2007, por el incremento de los Gastos de Capital (540,6 por ciento), por inversiones realizadas en los sectores Educación y Cultura, Transportes, y Salud; y de los Gastos Corrientes (2,7 por ciento), destinados a Bienes y Servicios.

Entre enero y junio, la ejecución presupuestal se expandió 17,9 por ciento, explicado básicamente por mayores Gastos Corrientes (3,7 por ciento) y de Capital (163,0 por ciento).

Del total ejecutado en el primer semestre, el 80,1 por ciento se destinó a Gastos Corrientes y el 19,9 por ciento restante a Gastos de Capital.

CUADRO Nº 12
GASTOS DEL GOBIERNO REGIONAL
(En nuevos soles)

| | JUNIO | | | ENERO - JUNIO | | |
|----------------------------|-------------------|-------------------|--------------|--------------------|--------------------|--------------|
| | 2 007 | 2 008 | Var. % 1/ | 2 007 | 2008 | Var.% 1/ |
| GASTOS CORRIENTES | 23.032.655 | 25.008.689 | 2,7 | 136.213.462 | 148.613.290 | 3,7 |
| Personal y Oblig Sociales | 16.851.752 | 17.648.358 | -0,9 | 101.278.449 | 106.460.028 | -0,1 |
| Obligaciones Previsionales | 2.871.188 | 2.855.162 | -5,9 | 18.222.204 | 18.136.523 | -5,4 |
| Bienes y Servicios | 2.159.717 | 3.380.163 | 48,1 | 10.059.276 | 15.874.654 | 50,0 |
| Otros Gastos Corrientes | 1.149.998 | 1.125.006 | -7,5 | 6.653.532 | 8.142.085 | 16,3 |
| GASTOS DE CAPITAL | 1.134.052 | 7.679.308 | 540,6 | 13.310.482 | 36.822.770 | 163,0 |
| Inversiones | 755.736 | 5.919.435 | 641,0 | 12.420.898 | 34.085.787 | 160,9 |
| Inversiones Financieras | 100.000 | 104.000 | -1,6 | 395.000 | 444.000 | 6,9 |
| Otros Gastos de Capital | 278.316 | 1.655.873 | 462,9 | 494.584 | 2.292.982 | 340,7 |
| TOTAL | 24.166.707 | 32.687.997 | 28,0 | 149.523.943 | 185.436.060 | 17,9 |

1/ Variación en términos reales

FUENTE: Gobierno Regional de Huánuco

ELABORACIÓN: BCRP, Sucursal Huancayo. Departamento de Estudios Económicos

GRÁFICO Nº 11
PARTICIPACIÓN EN EL GASTO DEL GOBIERNO REGIONAL
(ENERO - JUNIO 2008)

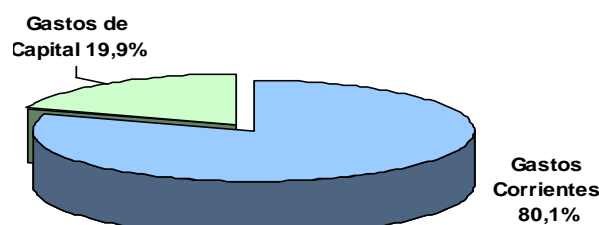

ELABORACIÓN: BCRP, Sucursal Huancayo. Departamento de Estudios Económicos

Según unidad ejecutora, el 69,4 por ciento del Gasto Corriente fue ejecutado por el Ministerio de Educación, el 24,4 por ciento por el Ministerio de Salud, el 3,7 por el

Gobierno Regional y el 2,5 por ciento restante por las demás unidades. En los Gastos de Capital, el 98,5 por ciento fue realizado por la Sede del Gobierno

Regional, el 2,2 y 0,7 por ciento por las dependencias de los Ministerios de Salud y

Educación, respectivamente.

CUADRO N° 13
GASTOS DEL GOBIERNO REGIONAL POR UNIDAD EJECUTORA
(En nuevos soles)

| | JUNIO | | | ENERO - JUNIO | | |
|----------------------------|-------------------|-------------------|--------------|--------------------|--------------------|--------------|
| | 2 007 | 2 008 | Var. % 1/ | 2 007 | 2 008 | Var. % 1/ |
| GASTOS CORRIENTES | 23.032.655 | 25.008.689 | 2,7 | 136.213.462 | 148.613.290 | 3,7 |
| Sede del Gobierno Regional | 785.936 | 913.968 | 10,0 | 4.353.899 | 5.668.146 | 23,8 |
| Ministerio de Agricultura | 396.418 | 398.417 | -4,9 | 2.289.797 | 2.393.820 | -0,6 |
| Ministerio de Transportes | 186.568 | 217.639 | 10,4 | 1.170.968 | 1.274.804 | 3,5 |
| Ministerio de Educación | 16.285.328 | 17.365.419 | 0,9 | 97.673.911 | 102.627.838 | -0,1 |
| Ministerio de Salud | 5.378.404 | 6.113.246 | 7,5 | 30.724.887 | 36.648.682 | 13,4 |
| GASTOS DE CAPITAL | 1.134.052 | 7.679.308 | 540,6 | 13.310.482 | 36.822.770 | 163,0 |
| Sede del Gobierno Regional | 889.137 | 7.457.232 | 693,5 | 11.143.235 | 36.271.124 | 209,4 |
| Ministerio de Agricultura | 28.352 | 0 | -100,0 | 28.352 | 0 | -100,0 |
| Ministerio de Transportes | 0 | 0 | - | 0 | 0 | - |
| Ministerio de Educación | 20.190 | 53.946 | 152,8 | 108.954 | 149.406 | 30,4 |
| Ministerio de Salud | 196.374 | 168.130 | -19,0 | 2.029.941 | 402.239 | -81,2 |
| TOTAL | 24.166.707 | 32.687.997 | 28,0 | 149.523.943 | 185.436.060 | 17,9 |

1/ Variación en términos reales

FUENTE: Gobierno Regional de Huánuco

ELABORACIÓN: BCRP, Sucursal Huancayo. Departamento de Estudios Económicos

Según fuente de financiamiento, el 91,9 por ciento del gasto total provino de Recursos Ordinarios, el 2,2 por ciento de Recursos

Directamente Recaudados, y de Donaciones y Transferencias el 5,8 por ciento.

CUADRO N° 14
GASTOS DEL GOBIERNO REGIONAL, POR FUENTE DE FINANCIAMIENTO
(En nuevos soles)

| | JUNIO | | | ENERO - JUNIO | | |
|------------------------------------|-------------------|-------------------|--------------|--------------------|--------------------|--------------|
| | 2 007 | 2 008 | Var. % 1/ | 2 007 | 2 008 | Var. % 1/ |
| Recursos Ordinarios | 21.454.226 | 30.045.749 | 32,5 | 130.974.461 | 167.817.311 | 21,8 |
| Canon y Sobre Canon | 94.466 | 15.743 | -84,2 | 765.270 | 79.007 | -90,2 |
| Recursos Direct Recaudados | 743.758 | 718.759 | -8,6 | 3.674.581 | 3.961.530 | 2,5 |
| Donaciones y Transferencias | 1.874.257 | 1.907.746 | -3,7 | 14.109.631 | 13.578.212 | -8,5 |
| TOTAL DE INVERSIONES | 24.166.707 | 32.687.997 | 28,0 | 149.523.943 | 185.436.060 | 17,9 |

1/ Variación en términos reales

FUENTE: Gobierno Regional de Huánuco

ELABORACIÓN: BCRP, Sucursal Huancayo. Departamento de Estudios Económicos

Ejecución del Programa de Inversiones

La ejecución del programa de inversiones aumentó 601,7 por ciento respecto a junio de 2007, debido principalmente a la

inversión en obras de los programas de, Educación y Cultura, Transportes y Salud y Saneamiento, que concentraron el 91,4

por ciento de los Gastos de Inversión; el programa de inversión en Energía y Recursos Minerales se contrajo en 93,2 por ciento, aunque solo concentra el 0,2 por ciento de las inversiones; mientras que en los demás programas se invirtió el 8,4 por ciento.

Entre las principales obras ejecutadas se tuvieron: en Educación y Cultura, sustitución de infraestructura, mobiliario y equipamiento del colegio nacional mixto Huayna Capac en la ciudad de Huacrachuco,

(S/. 1,4 millones) y construcción de aulas y losas deportivas para la I.E.P. 32011 Hermilio Valdizán-Huánuco, (S/. 360 mil); en Transportes, construcción de camino vecinal Río Negro Puente Piedra (S/. 851 mil), y la ampliación del puente San Sebastián, en los distritos de Huánuco y Amarilis (S/. 700 mil); en Salud y Saneamiento, instalación de los sistemas de agua potable y alcantarillado de la localidad de Huarichaca distrito de Molino-provincia de Pachitea (S/. 357 mil).

CUADRO Nº 15
INVERSIÓN DEL GOBIERNO REGIONAL, POR SECTORES
(En nuevos soles)

| PROYECTO | JUNIO | | | ENERO - JUNIO | | |
|---------------------------------|----------------|------------------|--------------|-------------------|-------------------|--------------|
| | 2 007 | 2 008 | Var. % 1/ | 2 007 | 2 008 | Var. % 1/ |
| Administración y Planeamiento | 37.063 | 202.953 | 418,1 | 110.611 | 1.036.311 | 790,7 |
| Agraria | 115.350 | 212.450 | 74,2 | 664.063 | 1.456.618 | 108,5 |
| Protección y Previsión Social | 0 | 3.889 | - | 155.019 | 11.798 | -92,8 |
| Defensa y Seguridad Nacional | 15.625 | 16.223 | -1,8 | 2.836.484 | 2.450.933 | -17,9 |
| Educación y Cultura | 61.916 | 2.324.924 | 3.452,4 | 665.542 | 8.643.767 | 1.134,7 |
| Energía y Recursos Minerales | 116.646 | 8.433 | -93,2 | 3.859.238 | 3.369.027 | -17,0 |
| Industria, Comercio y Servicios | 6.424 | 35.593 | 424,2 | 63.797 | 134.803 | 100,9 |
| Pesca | 0 | 0 | - | 0 | 0 | - |
| Salud y Saneamiento | 190.951 | 498.575 | 147,0 | 2.748.578 | 2.838.904 | -1,8 |
| Transportes | 211.760 | 2.302.055 | 928,5 | 1.317.565 | 10.517.309 | 658,8 |
| Vivienda y Desarrollo Urbano | 0 | 0 | - | 0 | 0 | - |
| TOTAL DE INVERSIONES | 755.736 | 5.605.095 | 601,7 | 12.420.898 | 30.459.468 | 133,1 |

1/ Variación en términos reales

FUENTE: Gobierno Regional de Huánuco

ELABORACIÓN: BCRP, Sucursal Huancayo. Departamento de Estudios Económicos.

3.3. Beneficencia Pública

Los ingresos de la Sociedad de Beneficencia de Huánuco aumentaron 30,3 por ciento, por el incremento de los Ingresos Corrientes (40,2 por ciento), destacando los rubros de Venta de Bienes (40,7 por ciento) y Rentas de la Propiedad (32,7 por ciento); por el contrario, cayeron las Donaciones y Transferencias en 6,3 por ciento.

Entre enero y junio del 2008, los ingresos se incrementaron 10,1 por ciento con relación al mismo periodo del año precedente, sustentado en los mayores Ingresos Corrientes (16,3 por ciento); no obstante la contracción de las Donaciones y Transferencias (10,9 por ciento).

CUADRO Nº 16
SOCIEDAD DE BENEFICENCIA DE HUÁNUCO: INGRESOS
(En nuevos soles)

| | JUNIO | | | ENERO – JUNIO | | |
|----------------------------|----------------|----------------|-------------|----------------|----------------|--------------|
| | 2 007 | 2 008 | Var. % 1/ | 2 007 | 2 008 | Var. % 1/ |
| INGRESOS CORRIENTES | 81.994 | 121.477 | 40,2 | 471.166 | 576.608 | 16,3 |
| Venta de Bienes | 50.795 | 75.530 | 40,7 | 279.040 | 335.750 | 14,4 |
| Prestación de Servicios | 12.414 | 19.588 | 49,3 | 56.054 | 93.160 | 58,0 |
| Rentas de la Propiedad | 18.785 | 26.359 | 32,7 | 136.073 | 147.699 | 3,2 |
| Otros Ingresos Corrientes | 0 | 0 | - | 0 | 0 | - |
| INGRESOS DE CAPITAL | 0 | 0 | - | 0 | 0 | - |
| Venta de Activos | 0 | 0 | - | 0 | 0 | - |
| DONACIONES Y TRANSF | 22.063 | 21.863 | -6,3 | 140.534 | 131.750 | -10,9 |
| Transferencias | 22.063 | 21.863 | -6,3 | 140.534 | 131.750 | -10,9 |
| TOTAL | 104.057 | 143.340 | 30,3 | 611.700 | 708.358 | 10,1 |

1/ Variaciones en términos reales

FUENTE: Sociedad de Beneficencia de Huancayo

ELABORACIÓN: BCRP, Sucursal Huancayo. Departamento de Estudios Económicos

Los gastos crecieron en 24,9 por ciento respecto a junio 2007, como efecto de los mayores Gastos de Capital (3214,3 por ciento), y el incremento de los gastos

corrientes (2,2 por ciento), especialmente en el rubro de Bienes y Servicios (19,3 por ciento).

CUADRO Nº 17
SOCIEDAD DE BENEFICENCIA DE HUÁNUCO: GASTOS
(En nuevos soles)

| | JUNIO | | | ENERO – JUNIO | | |
|----------------------------|---------------|----------------|----------------|----------------|----------------|--------------|
| | 2 007 | 2 008 | Var. % 1/ | 2 007 | 2 008 | Var. % 1/ |
| GASTOS CORRIENTES | 94.979 | 102.615 | 2,2 | 509.347 | 635.490 | 18,6 |
| Personal y Oblig. Sociales | 27.297 | 21.511 | -25,4 | 165.083 | 143.217 | -17,5 |
| Obligaciones Previsionales | 3.310 | 2.975 | -15,0 | 20.876 | 20.354 | -7,3 |
| Bienes y Servicios | 49.443 | 62.357 | 19,3 | 258.838 | 410.313 | 50,7 |
| Otros Gastos Corrientes | 14.930 | 15.772 | -0,1 | 64.550 | 61.606 | -9,3 |
| GASTOS DE CAPITAL | 675 | 23.647 | 3.214,3 | 108.283 | 242.783 | 113,1 |
| Inversiones | 0 | 21.417 | - | 89.266 | 219.559 | 133,8 |
| Otros Gastos de Capital | 675 | 2.230 | 212,5 | 19.017 | 23.224 | 16,1 |
| TOTAL | 95.654 | 126.263 | 24,9 | 617.630 | 878.273 | 35,2 |

1/ Variaciones en términos reales

FUENTE: Sociedad de Beneficencia de Huancayo

ELABORACIÓN: BCRP, Sucursal Huancayo. Departamento de Estudios Económicos

IV. MONEDA Y CRÉDITO

4.1. Depósitos del Sistema Financiero

Los depósitos del sistema financiero crecieron en 6,9 por ciento respecto de junio de 2007, sustentado por las mayores captaciones por las empresas bancarias (5,0

por ciento) y entidades de microfinanzas (18,6 por ciento). En las bancarias, se relacionó al dinamismo de la actividad comercial y de servicios,

destacando el crecimiento de los depósitos a la vista (21,0 por ciento), y en las entidades microfinancieras a las mejores tasas de interés ofrecidas

Respecto a modalidades de captación, los depósitos a la vista y en ahorro aumentaron en 21,0 y 7,8 por ciento, respectivamente,

mientras que a plazos disminuyó 0,4 por ciento.

En el total de depósitos, según entidades financieras, destacó la participación del Banco Continental (43,9 por ciento).

CUADRO Nº 18
DEPÓSITOS DEL SISTEMA FINANCIERO
(Saldos en miles de nuevos soles)

| | JUNIO | | |
|---------------------------------------|---------|---------|-----------|
| | 2 007 | 2 008 | Var. % 1/ |
| Empresas Bancarias | 112.824 | 125.280 | 5,0 |
| Instituciones de Microfinanzas | 17.666 | 22.155 | 18,6 |
| Cajas Municipales | 17.666 | 22.155 | 18,6 |
| Edpymes | - | - | - |
| TOTAL | 130.489 | 147.435 | 6,9 |
| En M/N | 69.053 | 93.957 | 28,7 |
| En M/E | 61.436 | 53.478 | -17,7 |

1/ Variación en valores reales

FUENTE: Superintendencia de Banca y Seguros (SBS)

ELABORACIÓN: BCRP, Sucursal Huancayo. Departamento de Estudios Económicos

CUADRO Nº 19
PARTICIPACIÓN EN LOS DEPÓSITOS
(en %)

| | JUNIO | | |
|------------------------|--------------|-------|-----------|
| | Miles de S/. | Mes | Acumulado |
| Continental | 64.764 | 43,9 | 43,9 |
| Crédito | 44.891 | 30,4 | 74,4 |
| CMAC Maynas | 18.414 | 12,5 | 86,9 |
| Scotiabank | 7.275 | 4,9 | 91,8 |
| Trabajo | 4.353 | 3,0 | 94,8 |
| CMAC Huancayo | 3.741 | 2,5 | 97,3 |
| Mi Banco | 3.362 | 2,3 | 99,6 |
| Azteca del Perú | 635 | 0,4 | 100,0 |
| TOTAL | 147.435 | 100,0 | |

FUENTE: Superintendencia de Banca y Seguros (SBS)

ELABORACIÓN: BCRP, Sucursal Huancayo. Departamento de Estudios Económicos

4.2. Crédito del Sistema Financiero

En junio, los créditos del sistema financiero se incrementaron en 43,0 por ciento respecto al saldo registrado en similar mes del 2007, como resultado de las mayores colocaciones efectuadas tanto por las empresas bancarias (48,2 por

ciento) como por las instituciones microfinancieras (26,9 por ciento).

El Banco Continental tuvo la mayor intermediación en el total de colocaciones con el 37,9 por ciento.

CUADRO Nº 20
CRÉDITO DEL SISTEMA FINANCIERO
(Saldos en miles de nuevos soles)

| | JUNIO | | |
|---------------------------------------|---------|---------|-----------|
| | 2 007 | 2 008 | Var. % 1/ |
| Empresas Bancarias | 159.455 | 249.846 | 48,2 |
| Instituciones de Microfinanzas | 52.247 | 70.103 | 26,9 |
| Cajas Municipales | 47.674 | 62.584 | 24,2 |
| Edpymes | 4.572 | 7.519 | 55,6 |
| TOTAL | 211.702 | 319.949 | 43,0 |
| En M/N | 136.826 | 222.614 | 53,9 |
| En M/E | 74.876 | 97.335 | 23,0 |

1/ Variación en valores reales

FUENTE: Superintendencia de Banca y Seguros (SBS)

ELABORACIÓN: BCRP, Sucursal Huancayo. Departamento de Estudios Económicos

CUADRO Nº 21
PARTICIPACIÓN EN LOS CRÉDITOS (en %)

| | JUNIO | | |
|-------------------------|--------------|-------|-----------|
| | Miles de S/. | Mes | Acumulado |
| Crédito | 69.299 | 21,7 | 21,7 |
| Scotiabank | 20.342 | 6,4 | 28,0 |
| Continental | 121.392 | 37,9 | 66,0 |
| Trabajo | 18.411 | 5,8 | 71,7 |
| Mi Banco | 19.953 | 6,2 | 77,9 |
| Azteca del Perú | 448 | 0,1 | 78,1 |
| CMAC Huancayo | 25.213 | 7,9 | 86,0 |
| CMAC Maynas | 37.371 | 11,7 | 97,6 |
| Edpyme Confianza | 5.589 | 1,7 | 99,4 |
| Edpyme Efectiva | 1.930 | 0,6 | 100,0 |
| TOTAL | 306.412 | 100,0 | |

FUENTE: Superintendencia de Banca y Seguros (SBS)

ELABORACIÓN: BCRP, Sucursal Huancayo. Departamento de Estudios Económicos

GRÁFICO N° 12
DEPÓSITOS Y COLOCACIONES DEL SISTEMA FINANCIERO
(En miles de nuevos soles)

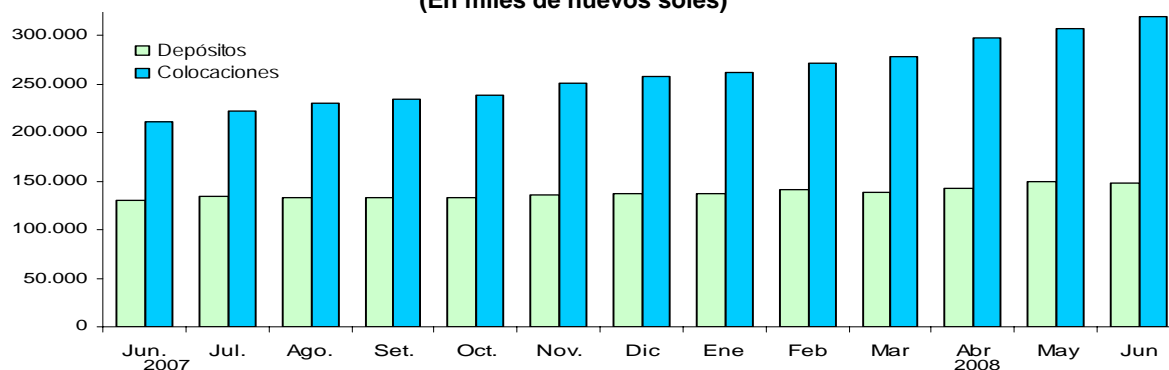

ELABORACIÓN: BCRP, Sucursal Huancayo. Departamento de Estudios Económicos

CUADRO N° 22
MOROSIDAD EN EL SISTEMA FINANCIERO 1/
(En % de las colocaciones brutas)

| | JUNIO | | Variación |
|---------------------------------------|-------|-------|-----------|
| | 2 007 | 2 008 | |
| Empresas Bancarias | 1,5 | 1,6 | 0,1 |
| Instituciones de Microfinanzas | 4,4 | 3,3 | -1,1 |
| CMAC Huancayo | 6,7 | 3,8 | -3,0 |
| CMAC Maynas | 3,3 | 2,8 | -0,5 |
| Edpyme Confianza | 3,4 | 3,9 | 0,5 |
| Edpyme Efectiva | 0,0 | 3,6 | 3,6 |
| TOTAL | 2,2 | 2,0 | -0,2 |
| En M/N | 2,3 | 2,0 | -0,3 |
| En M/E | 2,0 | 1,8 | -0,2 |

1/ Cartera pesada = (créditos vencidos + créditos en cobranza judicial) / colocaciones brutas

FUENTE: Instituciones Financieras

ELABORACIÓN: BCRP, Sucursal Huancayo. Departamento de Estudios Económicos

4.3. Crédito a la Pequeña y Microempresa

El crédito otorgado a la pequeña y microempresa se incrementó en 28,4 por ciento respecto a junio de 2007, representando el 39,6 por ciento del crédito total otorgado. Los montos más

importantes del total de créditos colocados provinieron de la Caja Municipal de Maynas (42,4 por ciento), seguida de la Caja Municipal de Huancayo (28,6 por ciento).

CUADRO Nº 23
CRÉDITO OTORGADO A LA PEQUEÑA Y MICROEMPRESA
(Saldos en miles de nuevos soles)

| INSTITUCIONES | JUNIO | | |
|----------------------------------|---------------|---------------|-------------|
| | 2 007 | 2 008 | Var. % 1/ |
| Instituciones Financieras | 64.913 | 88.126 | 28,4 |
| MI BANCO | 13.866 | 19.953 | 36,1 |
| CMAC HUANCAYO | 17.613 | 25.213 | 35,4 |
| CMAC MAYNAS | 30.061 | 37.371 | 17,6 |
| EDPYME CONFIANZA | 3.372 | 5.589 | 56,8 |
| TOTAL | 64.913 | 88.126 | 28,4 |

FUENTE: Superintendencia de Banca y Seguros (SBS)

ELABORACIÓN: BCRP, Sucursal Huancayo. Departamento de Estudios Económicos

INFORMACIÓN ESTADÍSTICA

ANEXO 1
HUÁNUCO: DEPÓSITOS Y OBLIGACIONES DEL SISTEMA FINANCIERO
(Saldos en miles de nuevos soles)

| ENTIDADES FINANCIERAS | 2007 | | | | | | 2008 | | | | | |
|---|----------------|----------------|----------------|----------------|----------------|----------------|----------------|----------------|----------------|----------------|----------------|----------------|
| | JUL | AGO | SET | OCT | NOV | DIC | ENE | FEB | MAR | ABR | MAY | JUN |
| I. EMPRESAS BANCARIAS | 115.976 | 115.018 | 114.444 | 115.021 | 116.415 | 117.264 | 117.789 | 121.464 | 118.696 | 121.603 | 127.125 | 125.280 |
| Depósitos a la Vista | 27.213 | 27.021 | 26.442 | 28.822 | 28.436 | 26.917 | 28.740 | 30.371 | 29.859 | 31.570 | 35.462 | 31.715 |
| En m/n | 22.847 | 22.670 | 22.338 | 23.772 | 23.529 | 22.473 | 23.906 | 25.319 | 25.299 | 26.529 | 28.327 | 26.480 |
| En m/e | 4.366 | 4.351 | 4.105 | 5.050 | 4.906 | 4.444 | 4.834 | 5.053 | 4.560 | 5.041 | 7.135 | 5.235 |
| Depósitos en Ahorro | 47.014 | 46.199 | 46.824 | 46.207 | 47.089 | 50.940 | 50.886 | 52.974 | 51.822 | 51.917 | 52.614 | 53.590 |
| En m/n | 23.512 | 22.862 | 23.540 | 23.951 | 25.125 | 29.928 | 30.169 | 31.282 | 33.146 | 32.157 | 33.207 | 32.649 |
| En m/e | 23.502 | 23.337 | 23.284 | 22.256 | 21.965 | 21.013 | 20.716 | 21.692 | 18.677 | 19.760 | 19.407 | 20.941 |
| Depósitos a Plazo | 41.749 | 41.798 | 41.177 | 39.992 | 40.890 | 39.406 | 38.163 | 38.119 | 37.015 | 38.116 | 39.049 | 39.975 |
| En m/n | 13.699 | 13.783 | 13.874 | 13.979 | 14.757 | 14.648 | 13.786 | 14.443 | 15.263 | 15.633 | 15.922 | 16.318 |
| En m/e | 28.050 | 28.014 | 27.303 | 26.013 | 26.133 | 24.759 | 24.377 | 23.676 | 21.753 | 22.483 | 23.127 | 23.657 |
| II. INSTITUCIONES DE MICROFINANZAS | 17.908 | 17.747 | 18.073 | 17.932 | 18.657 | 19.178 | 19.228 | 19.880 | 20.380 | 21.331 | 22.062 | 22.155 |
| Depósitos a la Vista | - | - | - | - | - | - | - | - | - | - | - | - |
| En m/n | - | - | - | - | - | - | - | - | - | - | - | - |
| En m/e | - | - | - | - | - | - | - | - | - | - | - | - |
| Depósitos en Ahorro | 4.471 | 4.179 | 4.342 | 3.990 | 4.445 | 5.077 | 4.994 | 5.004 | 4.970 | 4.635 | 4.967 | 5.001 |
| En m/n | 2.799 | 2.828 | 2.775 | 2.741 | 2.987 | 3.282 | 3.230 | 3.365 | 3.843 | 3.602 | 3.978 | 3.883 |
| En m/e | 1.673 | 1.351 | 1.568 | 1.249 | 1.458 | 1.795 | 1.764 | 1.639 | 1.127 | 1.033 | 989 | 1.118 |
| Depósitos a Plazo | 13.437 | 13.569 | 13.731 | 13.942 | 14.212 | 14.101 | 14.234 | 14.876 | 15.410 | 16.696 | 17.095 | 17.154 |
| En m/n | 9.398 | 9.620 | 9.772 | 10.416 | 10.616 | 10.643 | 10.959 | 11.800 | 12.757 | 14.038 | 14.481 | 14.627 |
| En m/e | 4.038 | 3.949 | 3.959 | 3.526 | 3.596 | 3.457 | 3.275 | 3.076 | 2.653 | 2.658 | 2.613 | 2.527 |
| III. TOTAL SISTEMA FINANCIERO | 133.884 | 132.766 | 132.517 | 132.953 | 135.072 | 136.441 | 137.017 | 141.344 | 139.077 | 142.934 | 149.187 | 147.435 |
| Depósitos a la Vista | 27.213 | 27.021 | 26.442 | 28.822 | 28.436 | 26.917 | 28.740 | 30.371 | 29.859 | 31.570 | 35.462 | 31.715 |
| En m/n | 22.847 | 22.670 | 22.338 | 23.772 | 23.529 | 22.473 | 23.906 | 25.319 | 25.299 | 26.529 | 28.327 | 26.480 |
| En m/e | 4.366 | 4.351 | 4.105 | 5.050 | 4.906 | 4.444 | 4.834 | 5.053 | 4.560 | 5.041 | 7.135 | 5.235 |
| Depósitos en Ahorro | 51.485 | 50.378 | 51.167 | 50.197 | 51.534 | 56.017 | 55.880 | 57.978 | 56.792 | 56.552 | 57.581 | 58.590 |
| En m/n | 26.310 | 25.690 | 26.315 | 26.692 | 28.111 | 33.209 | 33.400 | 34.647 | 36.988 | 35.759 | 37.184 | 36.532 |
| En m/e | 25.174 | 24.688 | 24.851 | 23.505 | 23.423 | 22.808 | 22.480 | 23.331 | 19.804 | 20.793 | 20.397 | 22.058 |
| Depósitos a Plazo | 55.186 | 55.366 | 54.908 | 53.934 | 55.102 | 53.507 | 52.397 | 52.995 | 52.426 | 54.812 | 56.144 | 57.129 |
| En m/n | 23.097 | 23.403 | 23.646 | 24.395 | 25.373 | 25.291 | 24.745 | 26.243 | 28.020 | 29.671 | 30.404 | 30.945 |
| En m/e | 32.089 | 31.963 | 31.262 | 29.539 | 29.729 | 28.216 | 27.652 | 26.752 | 24.406 | 25.142 | 25.740 | 26.184 |

FUENTE: SUPERINTENDENCIA DE BANCA Y SEGUROS

ELABORACIÓN: BCRP. Sucursal Huancayo. Departamento de Estudios Económicos

ANEXO 2
HUÁNUCO: DEPÓSITOS EN LAS ENTIDADES FINANCIERAS UBICADAS POR PROVINCIAS - JUNIO 2008
(Saldos en miles de nuevos soles)

| ENTIDADES FINANCIERAS | DEPÓSITOS | | | | | | TOTAL DEPÓSITOS | | |
|---|---------------|---------------|----------------|---------------|---------------|---------------|-----------------|---------------|----------------|
| | HUÁNUCO | | | LEONCIO PRADO | | | HUÁNUCO | | |
| | M/N | M/E | TOTAL | M/N | M/E | TOTAL | M/N | M/E | TOTAL |
| I. EMPRESAS BANCARIAS | 57.561 | 38.126 | 95.687 | 17.886 | 11.707 | 29.593 | 75.447 | 49.833 | 125.280 |
| Crédito | 16.914 | 14.200 | 31.114 | 7.916 | 5.860 | 13.777 | 24.830 | 20.061 | 44.891 |
| Scotiabank | 6.130 | 1.145 | 7.275 | - | - | - | 6.130 | 1.145 | 7.275 |
| Continental | 28.199 | 21.042 | 49.241 | 9.741 | 5.782 | 15.522 | 37.940 | 26.824 | 64.764 |
| Trabajo | 2.990 | 1.069 | 4.059 | 229 | 65 | 294 | 3.219 | 1.134 | 4.353 |
| Mi Banco | 2.728 | 635 | 3.362 | - | - | - | 2.728 | 635 | 3.362 |
| Azteca del Perú 1/ | 601 | 34 | 635 | - | - | - | 601 | 34 | 635 |
| II. INSTITUCIONES DE MICROFINANZAS | 14.486 | 3.202 | 17.687 | 4.025 | 443 | 4.468 | 18.510 | 3.645 | 22.155 |
| CMAC Huancayo | 2.476 | 716 | 3.193 | 493 | 56 | 549 | 2.969 | 772 | 3.741 |
| CMAC Maynas | 12.009 | 2.485 | 14.495 | 3.532 | 387 | 3.919 | 15.541 | 2.873 | 18.414 |
| Edpyme Confianza | - | - | - | - | - | - | - | - | - |
| Edpyme Efectiva | - | - | - | - | - | - | - | - | - |
| TOTAL | 72.046 | 41.327 | 113.374 | 21.911 | 12.150 | 34.061 | 93.957 | 53.478 | 147.435 |

1/ Azteca del Perú, a partir de febrero de 2008

FUENTE: SUPERINTENDENCIA DE BANCA Y SEGUROS

ELABORACIÓN: BCRP. Sucursal Huancayo. Departamento de Estudios Económicos

ANEXO 3
HUÁNUCO: CRÉDITOS DEL SISTEMA FINANCIERO AL SECTOR PRIVADO
(Saldos en miles de nuevos soles)

| ENTIDADES FINANCIERAS | 2.007 | | | | | | 2.008 | | | | | |
|---|----------------|----------------|----------------|----------------|----------------|----------------|----------------|----------------|----------------|----------------|----------------|----------------|
| | JUL | AGO | SET | OCT | NOV | DIC | ENE | FEB | MAR | ABR | MAY | JUN |
| I. SISTEMA BANCARIO | 167.998 | 175.510 | 179.024 | 181.530 | 192.875 | 198.091 | 200.351 | 208.393 | 214.445 | 230.346 | 237.817 | 249.846 |
| CREDITO | 41.968 | 44.590 | 44.341 | 47.123 | 50.039 | 51.229 | 51.584 | 54.890 | 57.208 | 62.278 | 64.714 | 69.299 |
| SCOTIABANK 1/ | 4.661 | 6.765 | 8.304 | 9.664 | 11.281 | 12.587 | 14.234 | 15.629 | 16.692 | 18.223 | 19.180 | 20.342 |
| CONTINENTAL | 90.224 | 93.408 | 95.501 | 94.131 | 99.468 | 101.184 | 101.469 | 104.254 | 106.468 | 114.016 | 116.862 | 121.392 |
| TRABAJO | 15.706 | 15.353 | 15.296 | 15.235 | 15.492 | 16.189 | 15.669 | 15.862 | 16.381 | 17.269 | 17.759 | 18.411 |
| MI BANCO | 15.438 | 15.395 | 15.582 | 15.377 | 16.595 | 16.902 | 17.395 | 17.666 | 17.441 | 18.245 | 18.938 | 19.953 |
| AZTECA DEL PERÚ 2/ | | | | | | | | 92 | 255 | 315 | 364 | 448 |
| II. INSTITUCIONES DE MICROFINANZAS | 54.128 | 55.087 | 55.949 | 56.783 | 58.383 | 60.175 | 61.348 | 62.914 | 64.258 | 66.998 | 68.595 | 70.103 |
| CMAC HUANCAYO | 18.537 | 19.176 | 19.375 | 19.615 | 20.146 | 21.195 | 21.724 | 22.401 | 23.074 | 23.985 | 24.503 | 25.213 |
| CMAC MAYNAS | 30.711 | 30.856 | 31.402 | 31.818 | 32.717 | 33.033 | 33.557 | 34.079 | 34.529 | 35.931 | 36.688 | 37.371 |
| EDPYME CONFIANZA S A | 3.573 | 3.741 | 3.835 | 4.039 | 4.181 | 4.441 | 4.527 | 4.839 | 5.034 | 5.375 | 5.516 | 5.589 |
| EDPYME EFECTIVA | 1.307 | 1.314 | 1.337 | 1.311 | 1.339 | 1.505 | 1.541 | 1.595 | 1.622 | 1.709 | 1.887 | 1.930 |
| TOTAL | 222.126 | 230.597 | 234.973 | 238.313 | 251.258 | 258.266 | 261.700 | 271.307 | 278.703 | 297.344 | 306.412 | 319.949 |
| En M/N | 142.458 | 148.646 | 154.802 | 159.909 | 169.013 | 173.547 | 177.672 | 185.364 | 192.655 | 204.207 | 213.034 | 222.614 |
| En M/E | 79.668 | 81.950 | 80.171 | 78.404 | 82.246 | 84.719 | 84.027 | 85.943 | 86.048 | 93.137 | 93.379 | 97.335 |

1/ Scotiabank a partir de mayo de 2007

2/ Azteca del Perú a partir de febrero de 2008

FUENTE: SUPERINTENDENCIA DE BANCA Y SEGUROS

ELABORACIÓN: BCRP. Sucursal Huancayo. Departamento de Estudios Económicos

ANEXO 4
HUÁNUCO: CRÉDITO DE LAS ENTIDADES FINANCIERAS UBICADAS POR PROVINCIAS - JUNIO 2008
(Saldos en miles de nuevos soles)

| ENTIDADES FINANCIERAS | COLOCACIONES | | | | | | TOTAL COLOCACIONES | | |
|---|----------------|---------------|----------------|---------------|---------------|---------------|--------------------|---------------|----------------|
| | HUÁNUCO | | | LEONCIO PRADO | | | HUÁNUCO | | |
| | M/N | M/E | TOTAL | M/N | M/E | TOTAL | M/N | M/E | TOTAL |
| I. EMPRESAS BANCARIAS | 133.273 | 60.180 | 193.453 | 30.707 | 25.686 | 56.393 | 163.980 | 85.865 | 249.846 |
| Crédito | 39.507 | 17.095 | 56.603 | 8.730 | 3.966 | 12.696 | 48.238 | 21.061 | 69.299 |
| Scotiabank | 18.008 | 2.334 | 20.342 | - | - | - | 18.008 | 2.334 | 20.342 |
| Continental | 44.260 | 38.419 | 82.679 | 17.170 | 21.543 | 38.713 | 61.431 | 59.961 | 121.392 |
| Trabajo | 13.181 | 247 | 13.428 | 4.806 | 177 | 4.983 | 17.987 | 424 | 18.411 |
| Mi Banco | 17.869 | 2.085 | 19.953 | - | - | - | 17.869 | 2.085 | 19.953 |
| Azteca del Perú 1/ | 448 | - | 448 | | | | 448 | - | 448 |
| II. INSTITUCIONES DE MICROFINANZAS | 42.222 | 9.556 | 51.778 | 16.412 | 1.914 | 18.325 | 58.634 | 11.469 | 70.103 |
| CMAC Huancayo | 17.005 | 1.575 | 18.580 | 6.596 | 37 | 6.633 | 23.602 | 1.612 | 25.213 |
| CMAC Maynas | 18.328 | 7.890 | 26.218 | 9.276 | 1.877 | 11.152 | 27.604 | 9.767 | 37.371 |
| Edpyme Confianza | 5.498 | 91 | 5.589 | - | - | - | 5.498 | 91 | 5.589 |
| Edpyme Efectiva | 1.391 | - | 1.391 | 540 | - | 540 | 1.930 | - | 1.930 |
| TOTAL | 175.496 | 69.735 | 245.231 | 47.118 | 27.600 | 74.718 | 222.614 | 97.335 | 319.949 |

1/ Azteca del Perú, a partir de febrero de 2008

FUENTE: SUPERINTENDENCIA DE BANCA Y SEGUROS

ELABORACIÓN: BCRP. Sucursal Huancayo. Departamento de Estudios Económicos

ANEXO 5
HUÁNUCO: CARTERA PESADA DEL SISTEMA FINANCIERO
(En porcentajes)

| ENTIDADES FINANCIERAS | 2007 | | | | | | 2.008 | | | | | |
|---|------------|------------|------------|------------|------------|------------|------------|------------|------------|------------|------------|------------|
| | JUL | AGO | SET | OCT | NOV | DIC | ENE | FEB | MAR | ABR | MAY | JUN |
| I. SISTEMA BANCARIO | 1,3 | 1,3 | 1,3 | 1,6 | 1,4 | 1,5 | 1,5 | 1,7 | 1,3 | 1,6 | 1,4 | 1,6 |
| Crédito | 0,6 | 0,5 | 0,5 | 0,7 | 0,4 | 0,4 | 0,4 | 1,4 | 0,3 | 1,1 | 1,0 | 1,1 |
| Scotiabank 1/ | 0,0 | 0,0 | 0,0 | 0,0 | 0,0 | 0,1 | 0,0 | 0,0 | 0,0 | 1,4 | 1,6 | 1,7 |
| Continental | 1,2 | 1,2 | 1,2 | 1,4 | 1,2 | 1,4 | 1,5 | 1,5 | 1,5 | 1,4 | 1,1 | 1,3 |
| Trabajo | 3,2 | 3,9 | 3,9 | 3,5 | 2,7 | 2,5 | 2,6 | 2,4 | 2,5 | 2,4 | 2,0 | 2,6 |
| Mi Banco | 2,3 | 2,5 | 2,3 | 5,2 | 5,1 | 5,3 | 5,3 | 4,9 | 3,9 | 4,0 | 4,2 | 4,1 |
| Azteca del Perú 2/ | | | | | | | | n.d. | n.d. | n.d. | n.d. | n.d. |
| II. INSTITUCIONES DE MICROFINANZAS | 4,2 | 4,3 | 3,6 | 3,7 | 3,6 | 3,4 | 3,4 | 3,5 | 3,4 | 3,2 | 3,2 | 3,3 |
| CMAC Huancayo | 6,4 | 6,8 | 4,7 | 4,9 | 4,4 | 4,1 | 4,1 | 4,2 | 4,2 | 3,7 | 3,6 | 3,8 |
| CMAC Maynas | 3,1 | 3,2 | 3,3 | 3,2 | 3,2 | 3,1 | 3,1 | 3,1 | 3,0 | 3,0 | 3,0 | 2,8 |
| Edpyme Confianza | 3,0 | 2,9 | 2,4 | 3,0 | 3,2 | 3,0 | 3,3 | 3,4 | 3,6 | 3,5 | 2,8 | 3,9 |
| Edpyme Efectiva | n.d. | n.d. | n.d. | n.d. | n.d. | n.d. | n.d. | 0,0 | 0,0 | 0,0 | 0,7 | 3,6 |
| TOTAL | 2,0 | 2,0 | 1,9 | 2,1 | 1,9 | 1,9 | 1,9 | 2,1 | 1,8 | 2,0 | 1,8 | 2,0 |

1/ Azteca del Perú a partir de febrero de 2008

1/ Scotiabank a partir de mayo de 2007

FUENTE: Entidades Financieras de la Región Huánuco

ELABORACIÓN: BCRP. Sucursal Huancayo. Departamento de Estudios Económicos

ANEXO 6
HUÁNUCO: MOROSIDAD EN LAS ENTIDADES FINANCIERAS UBICADAS POR PROVINCIAS - JUNIO 2008
(Saldos en miles de nuevos soles)

| ENTIDADES FINANCIERAS | MOROSIDAD | | | | | | TOTAL MORA | | |
|---|------------|------------|------------|---------------|------------|------------|------------|------------|------------|
| | HUÁNUCO | | | LEONCIO PRADO | | | HUÁNUCO | | |
| | M/N | M/E | TOTAL | M/N | M/E | TOTAL | M/N | M/E | TOTAL |
| I. EMPRESAS BANCARIAS | 1,6 | 1,1 | 1,5 | 1,6 | 2,6 | 2,0 | 1,6 | 1,5 | 1,6 |
| Crédito | 0,2 | 0,6 | 0,3 | 0,0 | 14,5 | 4,5 | 0,2 | 3,2 | 1,1 |
| Scotiabank | 2,0 | - | 1,7 | | | | 2,0 | - | 1,7 |
| Continental | 1,3 | 1,4 | 1,4 | 2,1 | 0,4 | 1,1 | 1,5 | 1,0 | 1,3 |
| Trabajo | 2,6 | 0,1 | 2,6 | 2,7 | - | 2,6 | 2,6 | 0,1 | 2,6 |
| Mi Banco | 4,5 | 1,1 | 4,1 | n.d. | n.d. | n.d. | 4,5 | 1,1 | 4,1 |
| Azteca del Perú 1/ | n.d. | n.d. | n.d. | n.d. | n.d. | n.d. | n.d. | n.d. | n.d. |
| II. INSTITUCIONES DE MICROFINANZAS | 3,5 | 4,5 | 3,3 | 2,4 | 0,0 | 3,0 | 3,2 | 3,8 | 3,3 |
| CMAC Huancayo | 6,2 | 25,2 | 4,2 | 2,5 | - | 2,5 | 3,1 | 13,1 | 3,8 |
| CMAC Maynas | 1,9 | 0,4 | 2,6 | 2,4 | 0,0 | 3,4 | 3,0 | 2,3 | 2,8 |
| Edpyme Confianza | 1,0 | - | 3,9 | n.d. | n.d. | n.d. | 4,0 | 0,9 | 3,9 |
| Edpyme Efectiva | n.d. | n.d. | n.d. | 2,4 | n.d. | 2,4 | 3,6 | n.d. | 3,6 |
| TOTAL | 2,1 | 1,6 | 1,9 | 1,9 | 2,4 | 2,3 | 2,0 | 1,8 | 2,0 |

1/ Azteca del Perú, a partir de febrero de 2008

FUENTE: SUPERINTENDENCIA DE BANCA Y SEGUROS

ELABORACIÓN: BCRP. Sucursal Huancayo. Departamento de Estudios Económicos

ANEXO 7
HUÁNUCO: EXPORTACIONES FOB POR GRUPO DE PRODUCTOS 1/
(MILES US\$)

| TIPO | 2.007 | | | | | | | 2.008 | | | | | | |
|-----------------------------------|---------------|--------------|--------------|--------------|--------------|------------|--------------|------------|--------------|------------|--------------|--------------|--------------|---------------|
| | ENE -JUN. | JUL | AGO | SEP | OCT | NOV | DIC | ENE | FEB | MAR | ABR | MAY | JUN | ENE -JUN. |
| Productos Tradicionales | 14.995 | 2.297 | 4.873 | 890 | 4.859 | 68 | 4.227 | 148 | 6.479 | 0 | 2.652 | 3.443 | 0 | 12.722 |
| Agrícola | 0 | 0 | 0 | 0 | 163 | 68 | 0 | 108 | 0 | 0 | 135 | 0 | 0 | 243 |
| Mineros | 14.995 | 2.297 | 4.873 | 890 | 4.696 | 0 | 4.227 | 40 | 6.479 | 0 | 2.517 | 3.443 | 0 | 12.479 |
| Otros | 0 | 0 | 0 | 0 | 0 | 0 | 0 | 0 | 0 | 0 | 0 | 0 | 0 | 0 |
| Productos No Tradicionales | 2.167 | 1.036 | 1.180 | 905 | 961 | 411 | 530 | 571 | 198 | 542 | 333 | 582 | 1.454 | 3.680 |
| Agropecuarios | 1.109 | 938 | 1.170 | 847 | 946 | 366 | 530 | 550 | 161 | 506 | 333 | 582 | 1.432 | 3.565 |
| Pesquero | 0 | | | | | | | 20 | 9 | 36 | 0 | 0 | 18 | 83 |
| Textil | 7 | 0 | 0 | 0 | 0 | 0 | 0 | 0 | 0 | 0 | 0 | 0 | 0 | 0 |
| Maderas y papeles y sus manf. | 28 | 0 | 0 | 21 | 0 | 0 | 0 | 0 | 0 | 0 | 0 | 0 | 0 | 0 |
| Químicos | 139 | 36 | 10 | 37 | 15 | 45 | 0 | 0 | 29 | 0 | 0 | 0 | 0 | 29 |
| Otros | 885 | 62 | 0 | 0 | 0 | 0 | 0 | 0 | 0 | 0 | 0 | 0 | 4 | 4 |
| TOTAL EXPORTACIONES | 17.162 | 3.334 | 6.052 | 1.796 | 5.820 | 479 | 4.757 | 719 | 6.677 | 542 | 2.985 | 4.025 | 1.454 | 16.402 |

1/ Cifras Preliminares.

FUENTE: SUNAT. www.sunat.gob.pe

ELABORACIÓN: BCRP, Sucursal Huancayo. Departamento de Estudios Económicos.

ANEXO 8
HUÁNUCO: EXPORTACIONES FOB DE PRODUCTOS TRADICIONALES 1/
(MILES US\$)

| TIPO | 2.007 | | | | | | | 2.008 | | | | | | |
|-----------------|---------------|--------------|--------------|------------|--------------|-----------|--------------|------------|--------------|----------|--------------|--------------|----------|---------------|
| | ENE - JUN. | JUL | AGO | SEP | OCT | NOV | DIC | ENE | FEB | MAR | ABR | MAY | JUN | ENE - JUN. |
| Agrícola | 0 | 0 | 0 | 0 | 163 | 68 | 0 | 108 | 0 | 0 | 135 | 0 | 0 | 243 |
| Café | 0 | 0 | 0 | 0 | 163 | 68 | 0 | 108 | 0 | 0 | 135 | 0 | 0 | 243 |
| Resto | 0 | 0 | 0 | 0 | 0 | 0 | 0 | 0 | 0 | 0 | 0 | 0 | 0 | 0 |
| Mineros | 14.995 | 2.297 | 4.873 | 890 | 4.696 | 0 | 4.227 | 40 | 6.479 | 0 | 2.517 | 3.443 | 0 | 12.479 |
| Plata | 0 | 0 | 0 | 0 | 0 | 0 | 0 | 0 | 0 | 0 | 0 | 0 | 0 | 0 |
| Cobre | 0 | 0 | 1.211 | 0 | 0 | 0 | 0 | 0 | 0 | 0 | 0 | 3.443 | 0 | 3.443 |
| Plomo | 0 | 0 | 3.661 | 890 | 0 | 0 | 0 | 40 | 2.590 | 0 | 2.517 | 0 | 0 | 5.147 |
| Zinc | 9.099 | 2.297 | 0 | 0 | 4.696 | 0 | 4.227 | 0 | 3.889 | 0 | 0 | 0 | 0 | 3.889 |
| Resto | 5.896 | 0 | 0 | 0 | 0 | 0 | 0 | 0 | 0 | 0 | 0 | 0 | 0 | 0 |
| Otros | 0 | 0 | 0 | 0 | 0 | 0 | 0 | 0 | 0 | 0 | 0 | 0 | 0 | 0 |
| TOTAL | 14.995 | 2.297 | 4.873 | 890 | 4.859 | 68 | 4.227 | 148 | 6.479 | 0 | 2.652 | 3.443 | 0 | 12.722 |

1/ Cifras Preliminares.

FUENTE: SUNAT. www.sunat.gob.pe

ELABORACIÓN: BCRP, Sucursal Huancayo. Departamento de Estudios Económicos.

ANEXO 9
HUÁNUCO: EXPORTACIONES FOB DE PRODUCTOS NO TRADICIONALES 1/
(MILES US\$)

| TIPO | 2.007 | | | | | | | 2.008 | | | | | | |
|---|--------------|--------------|--------------|------------|------------|------------|------------|------------|------------|------------|------------|------------|--------------|--------------|
| | ENE - JUN. | JUL | AGO | SEP | OCT | NOV | DIC | ENE | FEB | MAR | ABR | MAY | JUN | ENE - JUN. |
| AGROPECUARIOS | 1.109 | 938 | 1.170 | 847 | 946 | 366 | 530 | 550 | 161 | 506 | 333 | 582 | 1.432 | 3.565 |
| Legumbres | 8 | 0 | 0 | 4 | 0 | 11 | 86 | 0 | 0 | 0 | 0 | 0 | 0 | 0 |
| Productos vegetales diversos | 0 | 250 | 784 | 468 | 481 | 109 | 113 | 76 | 0 | 0 | 0 | 0 | 0 | 76 |
| Té, café, cacao y esencias | 715 | 688 | 386 | 376 | 465 | 247 | 50 | 168 | 0 | 41 | 41 | 101 | 123 | 474 |
| Resto | 386 | 0 | 0 | 0 | 0 | 0 | 281 | 307 | 161 | 465 | 291 | 482 | 1.309 | 3.015 |
| PESQUERO | 0 | 0 | 0 | 0 | 0 | 0 | 0 | 20 | 9 | 36 | 0 | 0 | 18 | 83 |
| TEXTILES | 7 | 0 | 0 | 0 | 0 | 0 | 0 | 0 | 0 | 0 | 0 | 0 | 0 | 0 |
| Prendas de vestir y otras confec. | 7 | 0 | 0 | 0 | 0 | 0 | 0 | 0 | 0 | 0 | 0 | 0 | 0 | 0 |
| MADERAS Y PAPELES, Y SUS MANF. | 28 | 0 | 0 | 21 | 0 | 0 | 0 | 0 | 0 | 0 | 0 | 0 | 0 | 0 |
| Madera en bruto o en láminas | 28 | 0 | 0 | 21 | 0 | 0 | 0 | 0 | 0 | 0 | 0 | 0 | 0 | 0 |
| QUÍMICOS | 139 | 36 | 10 | 37 | 15 | 45 | 0 | 0 | 29 | 0 | 0 | 0 | 0 | 29 |
| Prod. químicos orgánicos e inorgánicos | 29 | 0 | 0 | 0 | 0 | 0 | 0 | 0 | 0 | 0 | 0 | 0 | 0 | 0 |
| Mat. tintóreas, curtientes y colorantes | 110 | 24 | 0 | 0 | 0 | 24 | 0 | 0 | 0 | 0 | 0 | 0 | 0 | 0 |
| Otros | 0 | 13 | 10 | 37 | 15 | 22 | 0 | 0 | 29 | 0 | 0 | 0 | 0 | 29 |
| OTROS NO TRADICIONALES | 885 | 62 | 0 | 0 | 0 | 0 | 0 | 0 | 0 | 0 | 0 | 0 | 4 | 4 |
| TOTAL | 2.167 | 1.036 | 1.180 | 905 | 961 | 411 | 530 | 571 | 198 | 542 | 333 | 582 | 1.454 | 3.680 |

1/ Cifras Preliminares.

FUENTE: SUNAT. www.sunat.gob.pe

ELABORACIÓN: BCRP, Sucursal Huancayo. Departamento de Estudios Económicos.

ANEXO 10
HUÁNUCO: EXPORTACIONES FOB POR BLOQUE ECONÓMICO Y PAÍSES 1/
(MILES US\$)

| BLOQUE ECONÓMICO | 2.007 | | | | | | | 2.008 | | | | | | |
|----------------------------|---------------|--------------|--------------|--------------|--------------|------------|--------------|------------|--------------|------------|--------------|--------------|--------------|---------------|
| | ENE - JUN. | JUL | AGO | SEP | OCT | NOV | DIC | ENE | FEB | MAR | ABR | MAY | JUN | ENE - JUN. |
| I. AMÉRICA | 3.744 | 147 | 254 | 328 | 513 | 123 | 4.329 | 311 | 3.918 | 152 | 41 | 3.490 | 498 | 8.410 |
| A. TLCAN | 3.681 | 111 | 56 | 83 | 336 | 78 | 4.227 | 222 | 3.889 | 121 | 41 | 3.490 | 114 | 7.878 |
| Canadá | 3.354 | 0 | 0 | 0 | 89 | 0 | 0 | 0 | 0 | 0 | 0 | 3.443 | 0 | 3.443 |
| Estados Unidos | 285 | 111 | 14 | 83 | 221 | 78 | 4.227 | 196 | 3.889 | 121 | 41 | 47 | 114 | 4.409 |
| México | 43 | 0 | 43 | 0 | 26 | 0 | 0 | 26 | 0 | 0 | 0 | 0 | 0 | 26 |
| B. CAN | 36 | 13 | 10 | 37 | 15 | 22 | 0 | 0 | 29 | 0 | 0 | 0 | 0 | 29 |
| Bolivia | 29 | 13 | 10 | 37 | 15 | 22 | 0 | 0 | 29 | 0 | 0 | 0 | 0 | 29 |
| Colombia | 8 | 0 | 0 | 0 | 0 | 0 | 0 | 0 | 0 | 0 | 0 | 0 | 0 | 0 |
| Ecuador | 0 | 0 | 0 | 0 | 0 | 0 | 0 | 0 | 0 | 0 | 0 | 0 | 0 | 0 |
| C. MERCOSUR | 27 | 23 | 187 | 187 | 162 | 24 | 101 | 89 | 0 | 30 | 0 | 0 | 384 | 504 |
| Argentina | 0 | 23 | 115 | 60 | 96 | 24 | 61 | 0 | 0 | 30 | 0 | 0 | 68 | 99 |
| Brasil | 0 | 0 | 49 | 76 | 26 | 0 | 15 | 89 | 0 | 0 | 0 | 0 | 316 | 405 |
| Paraguay | 0 | 0 | 0 | 0 | 0 | 0 | 0 | 0 | 0 | 0 | 0 | 0 | 0 | 0 |
| Uruguay | 27 | 0 | 23 | 51 | 39 | 0 | 26 | 0 | 0 | 0 | 0 | 0 | 0 | 0 |
| D. OTROS PAÍSES | 0 | 0 | 0 | 21 | 0 | 0 | 0 | 0 | 0 | 0 | 0 | 0 | 0 | 0 |
| Chile | 0 | 0 | 0 | 0 | 0 | 0 | 0 | 0 | 0 | 0 | 0 | 0 | 0 | 0 |
| Venezuela | 0 | 0 | 0 | 0 | 0 | 0 | 0 | 0 | 0 | 0 | 0 | 0 | 0 | 0 |
| Resto de América | 0 | 0 | 0 | 21 | 0 | 0 | 0 | 0 | 0 | 0 | 0 | 0 | 0 | 0 |
| II. EUROPA | 7.494 | 837 | 4.294 | 532 | 436 | 253 | 315 | 348 | 2.751 | 355 | 2.943 | 500 | 722 | 7.618 |
| A. UNIÓN EUROPEA | 7.494 | 741 | 4.294 | 313 | 436 | 185 | 315 | 348 | 2.751 | 355 | 2.943 | 500 | 722 | 7.618 |
| Alemania | 319 | 215 | 6 | 0 | 125 | 0 | 9 | 9 | 0 | 0 | 135 | 9 | 9 | 160 |
| Bélgica - Luxemburgo | 6.437 | 0 | 3.901 | 158 | 192 | 48 | 96 | 102 | 161 | 56 | 112 | 0 | 0 | 430 |
| España | 8 | 0 | 0 | 0 | 0 | 11 | 98 | 0 | 0 | 0 | 0 | 175 | 177 | 352 |
| Francia | 0 | 29 | 115 | 0 | 2 | 0 | 0 | 0 | 0 | 0 | 0 | 0 | 0 | 0 |
| Países Bajos | 541 | 377 | 140 | 154 | 14 | 127 | 113 | 208 | 0 | 299 | 180 | 316 | 342 | 1.346 |
| Resto Unión Europea | 189 | 120 | 132 | 0 | 103 | 0 | 0 | 29 | 2.590 | 0 | 2.517 | 0 | 195 | 5.331 |
| B. RESTO | 0 | 96 | 0 | 220 | 0 | 68 | 0 | 0 | 0 | 0 | 0 | 0 | 0 | 0 |
| Suiza | 0 | 96 | 0 | 0 | 0 | 0 | 0 | 0 | 0 | 0 | 0 | 0 | 0 | 0 |
| Resto de Europa | 0 | 0 | 0 | 220 | 0 | 68 | 0 | 0 | 0 | 0 | 0 | 0 | 0 | 0 |
| III. ASIA | 172 | 52 | 1.505 | 935 | 4.872 | 103 | 113 | 60 | 9 | 36 | 0 | 35 | 233 | 373 |
| China | 22 | 52 | 1.265 | 890 | 0 | 79 | 0 | 40 | 0 | 0 | 0 | 0 | 181 | 221 |
| Japón | 0 | 0 | 0 | 25 | 0 | 0 | 0 | 0 | 0 | 0 | 0 | 35 | 0 | 35 |
| Taiwan | 23 | 0 | 0 | 0 | 0 | 0 | 0 | 0 | 0 | 0 | 0 | 0 | 0 | 0 |
| Resto de Asia | 128 | 0 | 240 | 20 | 4.872 | 24 | 113 | 20 | 9 | 36 | 0 | 0 | 53 | 117 |
| IV. AFRICA | 0 | 2.297 | 0 | 0 | 0 | 0 | 0 | 0 | 0 | 0 | 0 | 0 | 0 | 0 |
| V. OCEANIA | 5.752 | 0 | 0 | 0 | 0 | 0 | 0 | 0 | 0 | 0 | 0 | 0 | 0 | 0 |
| TOTAL EXPORTACIONES | 17.162 | 3.334 | 6.052 | 1.796 | 5.820 | 479 | 4.757 | 719 | 6.677 | 542 | 2.985 | 4.025 | 1.454 | 16.402 |

1/ Cifras Preliminares.

FUENTE: SUNAT. www.sunat.gob.pe

ELABORACIÓN: BCRP, Sucursal Huancaayo. Departamento de Estudios Económicos.

ANEXO 11
HUÁNUCO: INGRESOS CORRIENTES DEL GOBIERNO CENTRAL
(En miles de nuevos soles)

| | 2.007 | | | | | | | 2.008 | | | | | | |
|--|---------------|--------------|--------------|--------------|--------------|--------------|--------------|--------------|--------------|--------------|--------------|--------------|--------------|---------------|
| | ENE - JUN. | JUL | AGO | SEP | OCT | NOV | DIC | ENE | FEB | MAR | ABR | MAY | JUN | ENE - JUN. |
| I. INGRESOS TRIBUTARIOS | 13.733 | 2.205 | 2.340 | 2.331 | 2.252 | 2.476 | 4.075 | 3.301 | 2.574 | 2.738 | 3.096 | 2.389 | 2.419 | 16.518 |
| 1). Impuesto a la Renta | 8.560 | 1.404 | 1.476 | 1.462 | 1.478 | 1.580 | 2.012 | 2.181 | 1.606 | 1.988 | 2.184 | 1.542 | 1.614 | 11.116 |
| Personas Naturales | 1.956 | 327 | 322 | 331 | 350 | 382 | 383 | 631 | 425 | 452 | 473 | 450 | 437 | 2.867 |
| Personas Jurídicas | 5.712 | 1.010 | 1.089 | 1.098 | 1.090 | 1.163 | 1.599 | 1.533 | 1.153 | 1.254 | 1.211 | 1.008 | 1.133 | 7.291 |
| Regularización | 893 | 67 | 65 | 34 | 38 | 34 | 29 | 17 | 28 | 283 | 501 | 84 | 44 | 957 |
| 2). Impuesto a las Importaciones | 0 | 0 | 0 | 0 | 0 | 0 | 0 | 0 | 0 | 0 | 0 | 0 | 0 | 0 |
| 3). Impuesto a la Prod. y Consumo | 3.011 | 412 | 464 | 454 | 362 | 501 | 1.561 | 728 | 453 | 361 | 412 | 408 | 441 | 2.802 |
| Impuesto General a las Ventas | 2.986 | 406 | 461 | 449 | 359 | 495 | 1.559 | 722 | 447 | 358 | 407 | 404 | 436 | 2.775 |
| Interno | 2.986 | 406 | 461 | 449 | 359 | 495 | 1.559 | 722 | 447 | 358 | 407 | 404 | 436 | 2.775 |
| Importaciones | 0 | 0 | 0 | 0 | 0 | 0 | 0 | 0 | 0 | 0 | 0 | 0 | 0 | 0 |
| Impuesto Selectivo al Consumo (ISC) | 25 | 6 | 3 | 6 | 3 | 6 | 3 | 6 | 5 | 3 | 4 | 4 | 5 | 27 |
| 4). Otros Ingresos Tributarios | 2.161 | 389 | 401 | 414 | 412 | 395 | 502 | 392 | 516 | 388 | 500 | 439 | 365 | 2.600 |
| II. INGRESOS NO TRIBUTARIOS | 68 | 18 | 15 | 10 | 9 | 9 | 12 | 40 | 8 | 14 | 10 | 9 | 15 | 94 |
| TOTAL INGRESOS CORRIENTES (I+II) | 13.800 | 2.223 | 2.355 | 2.340 | 2.261 | 2.485 | 4.087 | 3.341 | 2.583 | 2.752 | 3.106 | 2.398 | 2.434 | 16.612 |

FUENTE: Superintendencia Nacional de Administración Tributaria - SUNAT

ELABORACIÓN: BCRP. Sucursal Huancayo. Departamento de Estudios Económicos

**ANEXO 12
HUÁNUCO: PRODUCCIÓN AGROPECUARIA
(T.M.)**

| CULTIVOS | 2.007 | | | | | | | 2.008 | | | | | | |
|---------------------------|------------------|----------------|----------------|----------------|----------------|----------------|----------------|----------------|----------------|----------------|----------------|----------------|----------------|------------------|
| | ENE. - JUN. | JUL | AGO | SEP | OCT | NOV | DIC | ENE | FEB | MAR | ABR | MAY | JUN | ENE. - JUN. |
| AGRÍCOLA | | | | | | | | | | | | | | |
| Consumo humano | 448.232 | 46.266 | 38.131 | 39.125 | 52.646 | 64.641 | 59.719 | 72.186 | 68.035 | 60.775 | 89.643 | 74.206 | 63.961 | 428.806 |
| Ajo | 489 | 31 | 18 | 16 | 10 | 5 | 23 | 5 | 0 | 0 | 0 | 176 | 246 | 427 |
| Arroz Cáscara | 17.434 | 1.161 | 1.523 | 1.052 | 1.033 | 997 | 1.327 | 4.036 | 8.184 | 2.529 | 1.994 | 1.097 | 1.026 | 18.866 |
| Arveja Grano Seco | 592 | 453 | 112 | 22 | 3 | 0 | 0 | 0 | 0 | 2 | 103 | 229 | 538 | 872 |
| Arveja Grano Verde | 4.320 | 909 | 905 | 661 | 214 | 72 | 71 | 243 | 628 | 1.110 | 1.362 | 778 | 759 | 4.880 |
| Camote | 2.046 | 237 | 178 | 262 | 369 | 233 | 103 | 78 | 286 | 603 | 677 | 467 | 362 | 2.473 |
| Cebolla | 2.360 | 420 | 54 | 669 | 50 | 53 | 0 | 15 | 0 | 0 | 289 | 824 | 666 | 1.794 |
| Cebada Grano | 3.468 | 4.174 | 1.635 | 72 | 0 | 0 | 0 | 0 | 0 | 0 | 0 | 750 | 2.665 | 3.415 |
| Frejol Grano Seco | 2.401 | 2.048 | 1.075 | 881 | 357 | 176 | 95 | 236 | 494 | 279 | 315 | 223 | 836 | 2.383 |
| Haba Grano Seco | 1.425 | 1.786 | 495 | 66 | 0 | 0 | 0 | 0 | 0 | 0 | 10 | 64 | 1.283 | 1.357 |
| Haba Grano Verde | 2.149 | 166 | 157 | 204 | 127 | 87 | 67 | 80 | 123 | 524 | 676 | 682 | 361 | 2.446 |
| Maíz Amiláceo | 7.196 | 5.966 | 3.682 | 366 | 0 | 0 | 0 | 0 | 0 | 0 | 0 | 1.637 | 5.268 | 6.905 |
| Maíz Choclo | 7.273 | 226 | 343 | 261 | 276 | 207 | 56 | 289 | 916 | 2.167 | 2.440 | 1.289 | 607 | 7.708 |
| Mashua o Izaño | 1.346 | 34 | 0 | 0 | 0 | 0 | 0 | 0 | 0 | 0 | 328 | 507 | 506 | 1.341 |
| Naranja | 3.144 | 2.418 | 2.543 | 1.735 | 927 | 475 | 189 | 78 | 104 | 179 | 355 | 752 | 1.468 | 2.936 |
| Oca | 3.642 | 211 | 0 | 0 | 0 | 0 | 0 | 0 | 0 | 0 | 1.109 | 1.568 | 1.478 | 4.155 |
| Olluco | 15.884 | 757 | 0 | 20 | 86 | 321 | 398 | 4.031 | 3.642 | 2.615 | 3.005 | 2.955 | 2.460 | 18.708 |
| Papa Blanca | 182.881 | 3.889 | 6.090 | 12.085 | 21.144 | 28.588 | 28.338 | 35.026 | 28.981 | 24.766 | 42.789 | 26.144 | 11.947 | 169.653 |
| Papa Amarilla+Color | 97.755 | 3.229 | 2.666 | 7.571 | 14.885 | 20.484 | 17.865 | 13.569 | 9.331 | 10.226 | 18.272 | 17.632 | 13.456 | 82.486 |
| Papaya | 2.125 | 142 | 150 | 148 | 65 | 57 | 63 | 181 | 167 | 131 | 174 | 136 | 139 | 928 |
| Piña | 421 | 56 | 181 | 473 | 869 | 1.057 | 757 | 224 | 104 | 45 | 22 | 22 | 35 | 452 |
| Plátano | 52.933 | 9.021 | 9.098 | 8.196 | 7.797 | 7.399 | 6.946 | 8.254 | 7.549 | 7.556 | 8.590 | 8.843 | 9.198 | 49.990 |
| Trigo | 2.729 | 5.267 | 2.948 | 40 | 0 | 0 | 2 | 0 | 0 | 0 | 0 | 548 | 2.849 | 3.397 |
| Tomate | 2.007 | 259 | 563 | 800 | 622 | 363 | 123 | 8 | 196 | 348 | 438 | 592 | 187 | 1.769 |
| Yuca | 20.998 | 3.107 | 3.236 | 2.911 | 3.162 | 3.590 | 3.170 | 4.701 | 5.221 | 4.427 | 4.282 | 4.007 | 4.166 | 26.804 |
| Zanahoria | 2.234 | 210 | 419 | 534 | 368 | 278 | 89 | 197 | 546 | 523 | 698 | 987 | 314 | 3.265 |
| Zapallo | 8.980 | 89 | 60 | 80 | 282 | 199 | 37 | 935 | 1.563 | 2.745 | 1.715 | 1.297 | 1.141 | 9.396 |
| Consumo industrial | 20.021 | 985 | 2.083 | 1.465 | 1.350 | 1.450 | 3.275 | 5.527 | 9.176 | 3.846 | 2.789 | 1.484 | 1.223 | 24.045 |
| Algodón | 0 | 282 | 327 | 81 | 83 | 50 | 0 | 0 | 0 | 0 | 0 | 0 | 0 | 0 |
| Cacao | 1.149 | 194 | 149 | 81 | 78 | 47 | 38 | 69 | 92 | 171 | 224 | 250 | 252 | 1.058 |
| Café | 1.487 | 286 | 103 | 41 | 22 | 6 | 4 | 13 | 59 | 155 | 292 | 504 | 489 | 1.512 |
| Maíz Amarillo Duro | 17.014 | 193 | 1.472 | 1.210 | 1.100 | 1.274 | 3.159 | 5.369 | 8.950 | 3.452 | 2.209 | 677 | 446 | 21.103 |
| Té | 371 | 30 | 32 | 52 | 67 | 73 | 74 | 76 | 75 | 68 | 64 | 53 | 36 | 372 |
| Consumo animal | 1.282.420 | 180.584 | 180.719 | 176.760 | 190.470 | 219.776 | 233.658 | 220.281 | 222.519 | 237.481 | 234.629 | 238.777 | 201.177 | 1.354.864 |
| Pasto Braqueraria | 1.279.447 | 180.356 | 180.521 | 176.518 | 190.107 | 219.287 | 233.088 | 219.691 | 221.823 | 236.705 | 233.927 | 238.165 | 200.727 | 1.351.038 |
| Pasto Alfalfa | 2.973 | 228 | 198 | 242 | 363 | 489 | 570 | 590 | 696 | 776 | 702 | 612 | 450 | 3.826 |
| Otros agrícola | 38.260 | 3.880 | 2.058 | 2.241 | 2.814 | 2.948 | 3.157 | 3.397 | 3.919 | 7.522 | 8.267 | 7.355 | 5.830 | 36.289 |
| PECUARIO | | | | | | | | | | | | | | |
| Carne | 13.886,1 | 2.514,4 | 2.374,2 | 2.212,0 | 2.190,2 | 2.159,4 | 2.408,4 | 2.042,2 | 2.094,3 | 2.121,9 | 2.267,3 | 2.346,4 | 2.558,6 | 13.430,7 |
| Carne de Alpaca | 0,0 | 0,0 | 0,0 | 0,0 | 0,0 | 0,0 | 0,0 | 0,0 | 0,0 | 0,0 | 0,0 | 0,0 | 0,0 | 0,0 |
| Carne de Ave | 821,1 | 154,6 | 133,5 | 118,7 | 114,8 | 120,9 | 162,1 | 117,5 | 117,2 | 122,5 | 125,0 | 141,0 | 206,0 | 829,3 |
| Carne de Caprino | 123,8 | 25,3 | 25,0 | 24,0 | 24,4 | 20,5 | 23,8 | 18,7 | 17,3 | 20,6 | 20,7 | 25,0 | 26,0 | 128,4 |
| Carne de Ovino | 1.087,5 | 185,0 | 173,0 | 158,0 | 157,0 | 163,0 | 172,0 | 172,0 | 173,0 | 172,0 | 176,0 | 174,0 | 178,0 | 1.045,0 |
| Carne de Porcino | 6.175,0 | 1.129,0 | 1.042,0 | 940,0 | 943,0 | 933,0 | 999,0 | 939,0 | 986,0 | 893,0 | 981,0 | 940,0 | 1.018,0 | 5.757,0 |
| Carne de Vacuno | 5.631,4 | 1.010,7 | 990,3 | 962,2 | 942,0 | 913,3 | 1.040,8 | 795,0 | 792,7 | 904,7 | 956,0 | 1.057,3 | 1.120,7 | 5.626,2 |
| Carne de Cuy | 47,2 | 9,7 | 10,4 | 9,0 | 9,1 | 8,7 | 10,8 | 0,0 | 8,1 | 9,1 | 8,6 | 9,1 | 9,9 | 44,8 |
| Leche | 15.658,3 | 2.543,0 | 2.507,1 | 2.413,8 | 2.513,9 | 2.486,4 | 2.584,4 | 2.655,4 | 2.610,9 | 2.756,7 | 2.755,1 | 2.891,9 | 2.974,4 | 16.644,3 |
| Huevos | 479,8 | 76,3 | 77,0 | 79,3 | 78,3 | 76,9 | 74,8 | 84,5 | 83,0 | 78,0 | 78,0 | 79,0 | 75,0 | 477,5 |
| Lana de Ovino | 361,6 | 0,0 | 0,0 | 0,0 | 0,0 | 0,0 | 0,0 | 129,8 | 26,0 | 83,0 | 0,0 | 0,0 | 0,0 | 238,8 |
| Fibra | 2,0 | 0,0 | 0,0 | 0,0 | 0,0 | 0,0 | 0,0 | 1,0 | 1,0 | 1,0 | 0,0 | 0,0 | 0,0 | 3,0 |
| Fibra de Alpaca | 2,0 | 0,0 | 0,0 | 0,0 | 0,0 | 0,0 | 0,0 | 1,0 | 1,0 | 1,0 | 0,0 | 0,0 | 0,0 | 3,0 |
| Fibra de Llama | 0,0 | 0,0 | 0,0 | 0,0 | 0,0 | 0,0 | 0,0 | 0,0 | 0,0 | 0,0 | 0,0 | 0,0 | 0,0 | 0,0 |

FUENTE: Dirección Regional de Agricultura - Huánuco
ELABORACIÓN: BCRP. Sucursal Huancayo. Departamento de Estudios Económicos

ANEXO 13
HUÁNUCO: PRODUCCIÓN MINERA METÁLICA

| Producción Metálica Concentración | 2.007 | | | | | | | 2.008 | | | | | | |
|--------------------------------------|------------|-------|-------|-------|-------|-------|-------|-------|-------|-------|-------|-------|-------|------------|
| | ENE - JUN. | JUL | AGO | SET | OCT | NOV | DIC | ENE | FEB | MAR | ABR | MAY | JUN | ENE - JUN. |
| COBRE (TMF) | 1.812 | 302 | 257 | 293 | 257 | 191 | 323 | 236 | 269 | 232 | 189 | 260 | 222 | 1.409 |
| PLOMO (TMF) | 6.359 | 1.022 | 1.132 | 1.176 | 1.170 | 851 | 1.211 | 1.085 | 1.059 | 897 | 822 | 1.146 | 1.036 | 6.043 |
| ZINC (TMF) | 9.874 | 1.859 | 2.004 | 1.841 | 2.166 | 1.458 | 2.064 | 2.007 | 1.736 | 1.598 | 1.295 | 2.007 | 1.741 | 10.383 |
| PLATA (Kg.f) | 25.509 | 5.111 | 4.990 | 4.910 | 4.861 | 3.459 | 4.862 | 4.477 | 4.433 | 3.380 | 3.067 | 4.459 | 3.830 | 23.645 |

FUENTE: DGM/DPDM/Estadística Minera

ELABORACIÓN: BCRP. Sucursal Huancayo. Departamento de Estudios Económicos

ANEXO 14
HUÁNUCO: ARRIBOS POR CATEGORIAS

| | HTB | | | | Una Estrella | | | | Dos Estrellas | | | | Tres Estrellas | | | | Total | | | | | | | | | | | | | | | |
|-------------------|---------------|------------|----------|---------------|--------------|----------|----------|---------------|---------------|----------|--------------|----------|----------------|---------------|------------|----------|---------------|-----------|----------|--------------|-----------|----------|--------------|-----------|----------|----------------|------------|----------------|----------|----------------|------------|----------------|
| | 2.007 | | 2.008 | | 2.007 | | 2.008 | | 2.007 | | 2.008 | | 2.007 | | 2.008 | | 2.007 | Ext. | Total | 2.008 | | | | | | | | | | | | |
| | Nac. | Ext. | Nac. | Ext. | Nac. | Ext. | Nac. | Ext. | Nac. | Ext. | Nac. | Ext. | Nac. | Ext. | Nac. | Ext. | | | | Total | Nac. | Ext. | Total | | | | | | | | | |
| Enero | 11.988 | 23 | 12.623 | 36 | 1.933 | 1 | 1.782 | 0 | 4.552 | 7 | 4.961 | 11 | 569 | 2 | 1.094 | 6 | 19.042 | 33 | 19.075 | 20.460 | 53 | 20.513 | | | | | | | | | | |
| Febrero | 9.847 | 27 | 11.655 | 10 | 1.477 | 3 | 1.529 | 1 | 3.867 | 16 | 4.475 | 7 | 688 | 0 | 1.039 | 1 | 15.879 | 46 | 15.925 | 18.698 | 19 | 18.717 | | | | | | | | | | |
| MAYO | 11.390 | 38 | 19.008 | 41 | 1.767 | 2 | 1.625 | 0 | 4.456 | 30 | 4.763 | 11 | 775 | 1 | 1.135 | 7 | 18.388 | 71 | 18.459 | 26.531 | 59 | 26.590 | | | | | | | | | | |
| Abril | 12.233 | 49 | 12.613 | 19 | 1.939 | 0 | 1.224 | 0 | 3.710 | 23 | 2.830 | 0 | 868 | 0 | 1.486 | 26 | 18.750 | 72 | 18.822 | 20.917 | 56 | 20.973 | | | | | | | | | | |
| Mayo | 12.457 | 18 | 12.916 | 15 | 1.848 | 0 | 1.067 | 0 | 4.655 | 8 | 3.621 | 0 | 817 | 0 | 1.705 | 18 | 19.777 | 26 | 19.803 | 19.309 | 33 | 19.342 | | | | | | | | | | |
| Junio | 12744 | 32 | 13118 | 16 | 1694 | 0 | 1831 | 0 | 5084 | 33 | 4086 | 12 | 806 | 17 | 1350 | 2 | 20328 | 82 | 20410 | 20385 | 30 | 20415 | | | | | | | | | | |
| Julio | 12.004 | 55 | | | 1.890 | 0 | | | 3.954 | 28 | | | 957 | 0 | | | 18.805 | 83 | 18.888 | | | | | | | | | | | | | |
| Agosto | 13.910 | 39 | | | 2.299 | 0 | | | 4.688 | 28 | | | 1.057 | 0 | | | 21.954 | 67 | 22.021 | | | | | | | | | | | | | |
| Setiembre | 10.828 | 42 | | | 1.715 | 0 | | | 4.363 | 14 | | | 919 | 0 | | | 17.825 | 56 | 17.881 | | | | | | | | | | | | | |
| Octubre | 13.961 | 45 | | | 1.921 | 2 | | | 5.247 | 33 | | | 1.211 | 0 | | | 22.340 | 80 | 22.420 | | | | | | | | | | | | | |
| Noviembre | 12.134 | 71 | | | 1.448 | 1 | | | 5.322 | 19 | | | 1.206 | 0 | | | 20.110 | 91 | 20.201 | | | | | | | | | | | | | |
| Diciembre | | | | | | | | | | | | | | | | | 14.835 | 9 | 14.844 | | | | | | | | | | | | | |
| Ene. - Mar | 70.659 | 187 | 0 | 81.933 | 137 | 0 | 0 | 10.658 | 6 | 0 | 9.058 | 1 | 0 | 26.324 | 117 | 0 | 24.736 | 41 | 0 | 4.523 | 20 | 0 | 7.809 | 60 | 0 | 112.164 | 330 | 112.494 | 0 | 126.300 | 250 | 126.550 |

FUENTE: Dirección Regional de Comercio Exterior y Turismo - Huánuco

ELABORACIÓN: BCRP. Sucursal Huancayo. Departamento de Estudios Económicos

ANEXO 15
GOBIERNO REGIONAL DE HUÁNUCO: GASTOS POR NATURALEZA
(En nuevos soles)

| | 2.007 | | | | | | | 2.008 | | | | | | |
|----------------------------|-------------------|-------------------|-------------------|-------------------|-------------------|-------------------|--------------------|-------------------|-------------------|-------------------|-------------------|-------------------|-------------------|--------------------|
| | JUL | AGO | SET | OCT | NOV | DIC | ENE - JUN. | ENE | FEB | MAR | ABR | MAY | JUN | ENE - JUN. |
| GASTOS CORRIENTES | 26.645.911 | 22.333.867 | 23.308.801 | 24.003.322 | 24.751.730 | 31.439.988 | 136.213.462 | 23.847.362 | 28.123.471 | 22.498.926 | 24.563.197 | 24.571.645 | 25.008.689 | 148.613.290 |
| Personal y Oblig. Sociales | 19.196.309 | 15.781.993 | 16.554.685 | 17.315.719 | 17.235.636 | 22.267.579 | 101.278.449 | 19.355.968 | 19.553.556 | 15.996.675 | 16.914.859 | 16.990.611 | 17.648.358 | 106.460.028 |
| Obligaciones Previsionales | 3.702.523 | 2.990.893 | 2.917.281 | 3.019.794 | 2.927.321 | 3.585.168 | 18.222.204 | 2.864.938 | 3.865.683 | 2.855.156 | 2.842.504 | 2.853.079 | 2.855.162 | 18.136.523 |
| Bienes y Servicios | 2.045.112 | 2.271.562 | 2.388.106 | 2.253.792 | 3.420.090 | 3.310.810 | 10.059.276 | 1.258.447 | 1.897.443 | 2.088.551 | 3.408.794 | 3.841.258 | 3.380.163 | 15.874.654 |
| Otros Gastos Corrientes | 1.701.967 | 1.289.419 | 1.448.729 | 1.414.016 | 1.168.682 | 2.276.431 | 6.653.532 | 368.009 | 2.806.789 | 1.558.544 | 1.397.039 | 886.698 | 1.125.006 | 8.142.085 |
| GASTOS DE CAPITAL | 2.780.118 | 7.087.087 | 10.860.228 | 12.441.668 | 9.835.471 | 8.844.524 | 13.310.482 | 1.646.292 | 3.724.719 | 5.184.633 | 6.525.544 | 12.062.273 | 7.679.308 | 36.822.770 |
| Inversiones | 2.611.010 | 6.989.416 | 10.639.675 | 12.321.993 | 9.705.802 | 7.739.825 | 12.420.898 | 1.615.292 | 3.674.241 | 5.086.327 | 6.238.492 | 11.552.000 | 5.919.435 | 34.085.787 |
| Inver. Financieras | 80.000 | 70.000 | 97.000 | 84.000 | 76.000 | 30.000 | 395.000 | 31.000 | 36.000 | 85.000 | 93.000 | 95.000 | 104.000 | 444.000 |
| Otros Gastos de Capital | 89.108 | 27.671 | 123.553 | 35.675 | 53.669 | 1.074.699 | 494.584 | 0 | 14.478 | 13.306 | 194.053 | 415.272 | 1.655.873 | 2.292.982 |
| TOTAL | 29.426.029 | 29.420.954 | 34.169.029 | 36.444.990 | 34.587.201 | 40.284.512 | 149.523.943 | 25.493.654 | 31.848.191 | 27.683.559 | 31.088.741 | 36.633.918 | 32.687.997 | 185.436.060 |

FUENTE: Gobierno Regional de Huánuco

ELABORACIÓN: BCRP. Sucursal Huancayo. Departamento de Estudios Económicos

ANEXO 16
GOBIERNO REGIONAL DE HUÁNUCO: GASTOS POR NATURALEZA Y UNIDAD EJECUTORA
(En nuevos soles)

| | 2.007 | | | | | | | 2.008 | | | | | | |
|----------------------------|-------------------|-------------------|-------------------|-------------------|-------------------|-------------------|--------------------|-------------------|-------------------|-------------------|-------------------|-------------------|-------------------|--------------------|
| | JUL | AGO | SEP | OCT | NOV | DIC | ENE - JUN. | ENE | FEB | MAR | ABR | MAY | JUN | ENE - JUN. |
| GASTOS CORRIENTES | 26.645.911 | 22.333.867 | 23.308.801 | 24.003.322 | 24.751.730 | 31.439.988 | 136.213.462 | 23.847.362 | 28.123.471 | 22.498.926 | 24.563.197 | 24.571.645 | 25.008.689 | 148.613.290 |
| Sede del Gobierno Regional | 859.355 | 771.906 | 869.246 | 846.199 | 962.599 | 1.277.900 | 4.353.899 | 760.971 | 784.057 | 886.501 | 1.244.241 | 1.078.409 | 913.968 | 5.668.146 |
| M. Pesquería | 0 | 0 | 0 | 0 | 0 | 0 | 0 | 0 | 0 | 0 | 0 | 0 | 0 | 0 |
| M. Agricultura | 467.573 | 381.940 | 381.610 | 373.101 | 376.511 | 504.624 | 2.289.797 | 396.016 | 472.619 | 370.325 | 369.943 | 386.500 | 398.417 | 2.393.820 |
| M. Transportes | 262.076 | 198.858 | 201.892 | 205.162 | 206.476 | 263.995 | 1.170.968 | 216.174 | 241.978 | 190.289 | 187.472 | 221.252 | 217.639 | 1.274.804 |
| M. Educación | 18.477.962 | 15.264.310 | 16.361.879 | 16.980.518 | 16.821.535 | 21.807.693 | 97.673.911 | 18.158.957 | 19.076.726 | 15.239.138 | 16.043.801 | 16.743.797 | 17.365.419 | 102.627.838 |
| M. Salud | 6.578.945 | 5.716.853 | 5.494.174 | 5.598.342 | 6.384.609 | 7.585.776 | 30.724.887 | 4.315.245 | 7.548.091 | 5.812.673 | 6.717.741 | 6.141.687 | 6.113.246 | 36.648.682 |
| GASTOS DE CAPITAL | 2.780.118 | 7.087.087 | 10.860.228 | 12.441.668 | 9.835.471 | 8.844.524 | 13.310.482 | 1.646.292 | 3.724.719 | 5.184.633 | 6.525.544 | 12.062.273 | 7.679.308 | 36.822.770 |
| Sede del Gobierno Regional | 2.722.640 | 7.060.010 | 10.739.740 | 12.407.443 | 9.785.822 | 7.209.790 | 11.143.235 | 1.646.292 | 3.710.241 | 5.171.327 | 6.331.492 | 11.954.540 | 7.457.232 | 36.271.124 |
| M. Pesquería | 0 | 0 | 0 | 0 | 0 | 0 | 0 | 0 | 0 | 0 | 0 | 0 | 0 | 0 |
| M. Agricultura | 0 | 0 | 11.650 | 3.449 | 0 | 0 | 28.352 | 0 | 0 | 0 | 0 | 0 | 0 | 0 |
| M. Transportes | 0 | 0 | 0 | 16.965 | 0 | 0 | 0 | 0 | 0 | 0 | 0 | 0 | 0 | 0 |
| M. Educación | 0 | 0 | 20.062 | 6.390 | 15.682 | 153.120 | 108.954 | 0 | 0 | 3.000 | 43.155 | 49.305 | 53.946 | 149.406 |
| M. Salud | 57.478 | 27.077 | 88.776 | 7.421 | 33.967 | 1.481.615 | 2.029.941 | 0 | 14.478 | 10.306 | 150.898 | 58.427 | 168.130 | 402.239 |
| TOTAL | 29.426.029 | 29.420.954 | 34.169.029 | 36.444.990 | 34.587.201 | 40.284.512 | 149.523.943 | 25.493.654 | 31.848.191 | 27.683.559 | 31.088.741 | 36.633.918 | 32.687.997 | 185.436.060 |

FUENTE: Gobierno Regional de Huánuco

ELABORACIÓN: BCRP. Sucursal Huancayo. Departamento de Estudios Económicos

ANEXO 17
GOBIERNO REGIONAL DE HUÁNUCO: PROGRAMA DE INVERSIONES 2007 - 2008 1/
(En nuevos soles)

| | 2.007 | | | | | | | | 2.008 | | | | | | |
|---------------------------------|----------------|------------------|------------------|-------------------|-------------------|------------------|------------------|-------------------|------------------|------------------|------------------|------------------|-------------------|------------------|-------------------|
| | JUN | JUL | AGO | SEP | OCT | NOV | DIC | ENE - JUN. | ENE | FEB | MAR | ABR | MAY | JUN | ENE - JUN. |
| Administración y Planeamiento | 37062,71 | 12885,04 | 33239,65 | 33.999 | 83.572 | 97.659 | 69.239 | 110.611 | 56.387 | 204.712 | 164.249 | 170.949 | 237.061 | 202.953 | 1.036.311 |
| Agraria | 115.350 | 251.335 | 135.869 | 1.174.572 | 2.564.683 | 990.451 | 434.962 | 664.063 | 167.930 | 195.574 | 301.259 | 393.300 | 186.105 | 212.450 | 1.456.618 |
| Protección y Previsión Social | 0 | 2.290 | 8.768 | 10.924 | 27.760 | 11.000 | 101.232 | 155.019 | 0 | 0 | 0 | 3.824 | 4.084 | 3.889 | 11.798 |
| Defensa y Seguridad Nacional | 15.625 | 200.441 | 3.242.922 | 1.189.949 | 539.605 | 1.072.405 | 746.870 | 2.836.484 | 84.062 | 39.003 | 2.269.104 | 34.853 | 7.689 | 16.223 | 2.450.933 |
| Educación y Cultura | 61.916 | 1.073.244 | 2.041.460 | 169.961 | 485.532 | 698.254 | 1.421.825 | 665.542 | 144.102 | 307.789 | 1.019.599 | 2.226.918 | 2.620.435 | 2.324.924 | 8.643.767 |
| Energía y Recurso Minerales | 116.646 | 163.631 | 71.932 | 459.237 | 66.528 | 1.514.411 | 1.740.957 | 3.859.238 | 3.270 | 11.199 | 12.200 | 14.392 | 3.319.532 | 8.433 | 3.369.027 |
| Industria, Comercio y Servicios | 6.424 | 11.794 | 7.125 | 10.868 | 21.166 | 49.143 | 20.656 | 63.797 | 2.715 | 26.504 | 21.613 | 31.341 | 17.037 | 35.593 | 134.803 |
| Pesca | 0 | 52.434 | 30.158 | 50.252 | 46.645 | 4.451 | 223 | 0 | 0 | 0 | 0 | 0 | 0 | 0 | 0 |
| Salud y Saneamiento | 190.951 | 544.616 | 576.442 | 2.333.169 | 4.417.070 | 1.002.659 | 1.824.548 | 2.748.578 | 181.361 | 142.020 | 88.971 | 1.356.879 | 571.097 | 498.575 | 2.838.904 |
| Transportes | 211.760 | 298.340 | 841.501 | 5.206.746 | 4.069.430 | 4.265.369 | 1.275.799 | 1.317.565 | 975.464 | 1.516.754 | 801.998 | 984.609 | 3.936.429 | 2.302.055 | 10.517.309 |
| Vivienda y Desarrollo Urbano | 0 | 0 | 0 | 0 | 0 | 0 | 103.514 | 0 | 0 | 0 | 0 | 0 | 0 | 0 | 0 |
| TOTAL | 755.736 | 2.611.010 | 6.989.416 | 10.639.675 | 12.321.993 | 9.705.802 | 7.739.825 | 12.420.898 | 1.615.292 | 2.443.554 | 4.678.992 | 5.217.065 | 10.899.470 | 5.605.095 | 30.459.468 |

1/ Preliminar

FUENTE: Gobierno Regional de Huánuco

ELABORACIÓN: BCRP. Sucursal Huancayo. Departamento de Estudios Económicos

ANEXO 18
INGRESOS DE LA SOCIEDAD DE BENEFICENCIA DE HUÁNUCO
(En nuevos soles)

| | 2.007 | | | | | | | 2.008 | | | | | | |
|-----------------------------|----------------|----------------|----------------|----------------|----------------|---------------|----------------|----------------|----------------|----------------|----------------|----------------|----------------|----------------|
| | ENE - JUN | JUL | AGO | SEP | OCT | NOV | DIC | ENE | FEB | MAR | ABR | MAY | JUN | ENE - JUN |
| INGRESOS CORRIENTES | 471.166 | 111 849 | 91 061 | 80 088 | 108 250 | 74 047 | 99 123 | 97 112 | 89 825 | 80 756 | 86 880 | 100 560 | 121 477 | 576.608 |
| Venta de Bienes | 279.040 | 78 140 | 56 070 | 43 920 | 66 705 | 34 685 | 60 530 | 59 995 | 54 615 | 39 995 | 46 975 | 58 640 | 75 530 | 335.750 |
| Prestación de Servicios | 56.054 | 15 243 | 10 437 | 12 285 | 13 621 | 20 831 | 8 717 | 14 715 | 16 196 | 11 461 | 16 308 | 14 894 | 19 588 | 93.160 |
| Rentas de la Propiedad | 136.073 | 18 466 | 24 554 | 23 883 | 27 924 | 18 531 | 29 876 | 22 402 | 19 014 | 29 300 | 23 597 | 27 027 | 26 359 | 147.699 |
| Otros Ingresos Corrientes | 0 | 0 | 0 | 0 | 0 | 0 | 0 | 0 | 0 | 0 | 0 | 0 | 0 | 0 |
| INGRESOS DE CAPITAL | 0 | 0 | 0 | 0 | 0 | 0 | 0 | 0 | 0 | 0 | 0 | 0 | 0 | 0 |
| Venta de Activos | 0 | 0 | 0 | 0 | 0 | 0 | 0 | 0 | 0 | 0 | 0 | 0 | 0 | 0 |
| DONACIONES Y TRANSF. | 140.534 | 28 095 | 21 863 | 21 863 | 21 863 | 21 863 | 28 095 | 21 863 | 21 863 | 21 863 | 22 435 | 21 863 | 21 863 | 131.750 |
| Transferencias | 140.534 | 28 095 | 21 863 | 21 863 | 21 863 | 21 863 | 28 095 | 21 863 | 21 863 | 21 863 | 22 435 | 21 863 | 21 863 | 131.750 |
| TOTAL | 611.700 | 139 944 | 112 924 | 101 951 | 130 113 | 95 910 | 127 218 | 118 975 | 111 688 | 102 619 | 109 315 | 122 423 | 143 340 | 708.358 |

FUENTE: Sociedad de Beneficencia de Huánuco

ELABORACIÓN: BCRP. Sucursal HuancaZo. Departamento de Estudios Económicos

ANEXO 19
GASTOS DE LA SOCIEDAD DE BENEFICENCIA DE HUÁNUCO
(En nuevos soles)

| | 2.007 | | | | | | | 2.008 | | | | | | |
|----------------------------|----------------|----------------|----------------|----------------|----------------|----------------|----------------|----------------|----------------|----------------|----------------|----------------|----------------|----------------|
| | ENE - JUN | JUL | AGO | SEP | OCT | NOV | DIC | ENE | FEB | MAR | ABR | MAY | JUN | ENE - JUN |
| GASTOS CORRIENTES | 509.347 | 106 019 | 90 232 | 139 765 | 112 143 | 126 148 | 175 146 | 99 828 | 120 442 | 96 850 | 117 526 | 98 230 | 102 615 | 635.490 |
| Personal Z Oblig. Sociales | 165.083 | 26 766 | 20 767 | 22 925 | 21 541 | 21 516 | 27 330 | 29 011 | 29 011 | 20 794 | 19 586 | 23 302 | 21 511 | 143.217 |
| Obligaciones Previsionales | 20.876 | 4 310 | 3 310 | 3 310 | 3 310 | 3 310 | 4 310 | 3 310 | 4 810 | 3 310 | 2 975 | 2 975 | 2 975 | 20.354 |
| Bienes Z Servicios | 258.838 | 65 350 | 54 607 | 99 135 | 76 607 | 91 624 | 125 655 | 62 737 | 77 439 | 62 352 | 84 547 | 60 882 | 62 357 | 410.313 |
| Otros Gastos Corrientes | 64.550 | 9 593 | 11 548 | 14 395 | 10 685 | 9 699 | 17 852 | 4 770 | 9 182 | 10 394 | 10 418 | 11 071 | 15 772 | 61.606 |
| GASTOS DE CAPITAL | 108.283 | 32 084 | 14 014 | 15 651 | 11 881 | 14 302 | 72 885 | 6 268 | 11 670 | 43 735 | 75 410 | 82 053 | 23 647 | 242.783 |
| Inversiones | 89.266 | 27 663 | 10 979 | 14 256 | 8 031 | 12 597 | 64 398 | 3 768 | 9 660 | 43 155 | 59 506 | 82 053 | 21 417 | 219.559 |
| Otros Gastos de Capital | 19.017 | 4 421 | 3 035 | 1 395 | 3 850 | 1 705 | 8 487 | 2 500 | 2 010 | 580 | 15 904 | 0 | 2 230 | 23.224 |
| TOTAL | 617.630 | 138 103 | 104 246 | 155 416 | 124 023 | 140 450 | 248 031 | 106 096 | 132 112 | 140 585 | 192 935 | 180 283 | 126 263 | 878.273 |

FUENTE: Sociedad de Beneficencia de Huánuco

ELABORACIÓN: BCRP. Sucursal HuancaZo. Departamento de Estudios Económicos