



BANCO CENTRAL DE RESERVA DEL PERÚ

SUCURSAL HUANCAYO

**SÍNTESIS ECONÓMICA DE HUANCVELICA
DICIEMBRE 2008**

DEPARTAMENTO DE ESTUDIOS ECONÓMICOS

CONTENIDO

RESEÑA INTRODUCTORIA	3
I. ACTIVIDAD PRODUCTIVA Y OTRAS	4
1.1. Producción	4
1.1.1. Producción Agropecuaria	4
1.1.2. Electricidad	8
1.1.3. Producción Minera	9
1.1.4. Construcción	11
1.2. Aspectos Laborales	12
1.3. Turismo	12
II. SECTOR EXTERNO	13
2.1. Exportaciones	13
III. FINANZAS PÚBLICAS	15
3.1. Gobierno Central	15
3.2. Gobierno Regional	16
IV. MONEDA Y CRÉDITO	18
4.1. Depósitos del Sistema Financiero	18
4.2. Crédito del Sistema Financiero	19
4.3. Crédito a la Pequeña y Microempresa	22
V. INFORMACIÓN ESTADÍSTICA	23
Anexo 1: Producción Agropecuaria	24
Anexo 2: Producción de Electricidad	25
Anexo 3: Producción Minera	26
Anexo 4: Ventas de cemento	27
Anexo 5: Empleo Formal Urbano en Empresas de 10 y más Trabajadores en Huancavelica	28
Anexo 6: Arribos por categorías	29
Anexo 7: Exportaciones por grupo de productos	30
Anexo 8: Exportaciones por Bloque Económico y Países	31
Anexo 9: Ingresos Corrientes del Gobierno Central	32
Anexo 10: Gastos del Gobierno Regional de Huancavelica: Según Naturaleza	33
Anexo 11: Gastos del Gobierno Regional de Huancavelica: Según Naturaleza y Unidad Ejecutora	33
Anexo 12: Gobierno Regional de Huancavelica: Programa de Inversiones	34
Anexo 13: Depósitos y Obligaciones del Sistema Financiero	35
Anexo 14: Depósitos en las Entidades Financieras Ubicadas por Provincias	36
Anexo 15: Crédito del Sistema Financiero al Sector Privado	37
Anexo 16: Crédito de las Entidades Financieras Ubicadas por Provincias	38
Anexo 17: Cartera Pesada del Sistema Financiero	39
Anexo 18: Morosidad en las Entidades Financieras Ubicadas por Provincias	40

DIRECCIÓN EN INTERNET

<http://www.bcrp.gob.pe>

RESEÑA INTRODUCTORIA

El indicador del Valor Bruto de Producción (VBP) de la región Huancavelica registró una contracción de 17,2 por ciento respecto a diciembre de 2007, por el comportamiento negativo de los sectores agropecuario (19,9 por ciento), electricidad (19,2 por ciento) y minería (14,5 por ciento), contrarrestado parcialmente por el aumento del sector construcción (6,4 por ciento). En el acumulado anual, dicho indicador cayó 0,1 por ciento.

La producción agropecuaria disminuyó 19,9 por ciento, explicado por la menor producción agrícola (53,5 por ciento), atenuado por la expansión pecuaria (1,7 por ciento).

La producción minera se contrajo 14,5 por ciento, sustentado en la menor extracción de cobre y zinc a consecuencia de la crisis internacional.

La generación eléctrica fue inferior en 19,2 por ciento, por la menor producción de las centrales hidroeléctricas Antúnez de Mayolo y Restitución, ante la disminución del abastecimiento de agua a la represa de Tablachaca.

El sector construcción creció 6,4 por ciento, por el dinamismo en la ejecución de obras de infraestructura pública.

Los arribos turísticos mostraron un aumento de 33,5 por ciento, por el aumento en el flujo de las visitas

nacionales (33,5 por ciento) y extranjeras (37,5 por ciento).

Las exportaciones de la región sumaron US\$ 2,8 millones, lo que implica una contracción de 87,5 por ciento, por las menores ventas de cobre a China, las mismas que cayeron de US\$ 2,0 a US\$ 1,0 en el mismo periodo.

Los ingresos del Gobierno Central fueron superiores en 50,1 por ciento, como efecto de la mayor captación de Impuesto a la Renta (62,6 por ciento) e IGV (45,1 por ciento).

La ejecución del gasto del Gobierno Regional de Huancavelica descendió en 37,5 por ciento, debido a la disminución en los egresos corrientes (13,9 por ciento) y de capital (57,1 por ciento).

Respecto al sistema financiero, los depósitos y el crédito se incrementaron, en términos reales, 29,0 por ciento y 40,5 por ciento, respectivamente, comparados con diciembre del 2007. El mercado financiero fue liderado por el Banco de Crédito que captó la mayor proporción de depósitos (70,2 por ciento) y la CMAC Huancayo que colocó el 38,2 por ciento de los préstamos.

En el mes, la morosidad fue de 3,9 por ciento, inferior en 0,2 puntos porcentuales al nivel registrado en diciembre del año pasado.

I. ACTIVIDAD PRODUCTIVA

1.1 Producción

El indicador del Valor Bruto de Producción (VBP) en la Región Huancavelica registró una contracción de 17,2 por ciento respecto a diciembre de 2007, explicado por la disminución de los sectores agropecuario (19,9 por ciento), electricidad (19,2 por ciento) y minería (14,5 por ciento), aunque compensado

parcialmente por el sector construcción (6,4 por ciento).

Negativo también fue el desenvolvimiento de dicho indicador durante el 2008, con un retroceso de 0,1 por ciento, sustentado en la contracción de electricidad y minería.

CUADRO Nº 1
VALOR BRUTO DE PRODUCCIÓN
(Variación real 1/)

	DICIEMBRE	ENERO – DICIEMBRE
	2008	2008
Agropecuario	-19,9	13,4
Electricidad	-19,2	-6,5
Minería	-14,5	-1,6
Construcción	6,4	5,6
VBP	-17,2	-0,1

1/ Respecto al mismo mes o período del año anterior, a precios de 1994
Elaboración: BCRP, Sucursal Huancayo. Dpto. de Estudios Económicos

1.1.1 Producción Agropecuaria

La producción agropecuaria se contrajo 19,9 por ciento, por el comportamiento negativo del subsector agrícola (53,5 por ciento), parcialmente contrarrestado por el pecuario (1,7 por ciento). En el primer caso, por las menores cosechas de cultivos importantes como la papa, fríjol grano seco y arveja grano verde; mientras que

en el sector pecuario, influyó la mayor demanda de carne de vacuno en los mercados de Lima.

Entre enero y diciembre del 2008, el sector registró un incremento de 13,4 por ciento con relación a similar periodo del año pasado.

GRÁFICO Nº 1
VALOR BRUTO DE PRODUCCIÓN AGROPECUARIA
(Variación real 1/)

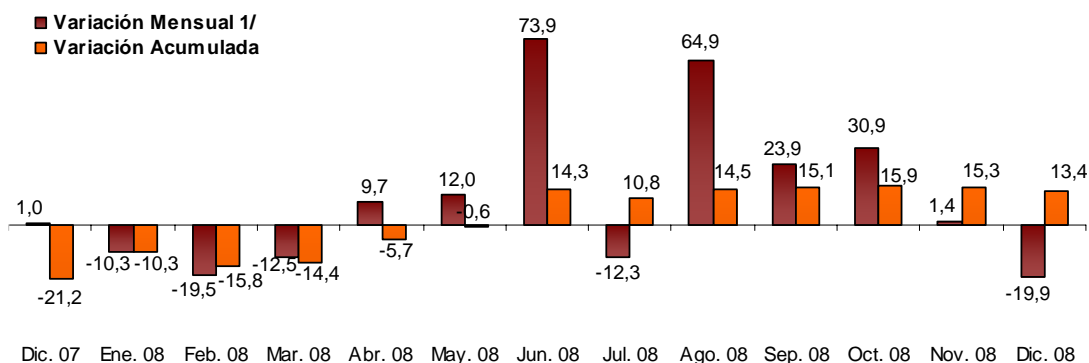

Dic. 07 Ene. 08 Feb. 08 Mar. 08 Abr. 08 May. 08 Jun. 08 Jul. 08 Ago. 08 Sep. 08 Oct. 08 Nov. 08 Dic. 08

1/ Respecto a similar mes del año anterior, a precios de 1994
ELABORACIÓN: BCRP, Sucursal Huancayo. Departamento de Estudios Económicos

CUADRO N° 2
VALOR BRUTO DE PRODUCCIÓN AGROPECUARIO
(Variación real 1/)

	DICIEMBRE		ENERO – DICIEMBRE	
	2007	2008	2007	2008
Agrícola	24,6	-53,5	-31,2	35,0
Pecuario	-10,0	1,7	-4,5	-11,1
SECTOR AGROPECUARIO	1,0	-19,9	-21,2	13,4

1/ Respecto al mismo mes o periodo del año anterior, a precios de 1994
FUENTE: Ministerio de Agricultura – Huancavelica
ELABORACIÓN: BCRP, Sucursal Huancayo. Departamento de Estudios Econ.

Producción Agrícola

En diciembre, la actividad agrícola disminuyó 53,5 por ciento, influenciado por la poca disponibilidad hídrica a inicios de la campaña de siembras, originando un retraso de las cosechas.

Según cultivos, se observó una menor producción en papa (88,6 por ciento), frijol grano seco (93,9 por ciento) y arveja grano verde (100,0 por ciento).

Entre enero y diciembre del 2008, el subsector creció 35,0 por ciento, explicado básicamente por la mayor producción de papa (55,2 por ciento), maíz amiláceo (64,5 por ciento) y cebada grano (22,3 por ciento), como consecuencia de las mejores condiciones climáticas, lo que contrasta con el año anterior, en que una helada destruyó más

de 20 000 hectáreas, equivalente al 30 por ciento de las áreas instaladas, en cultivos como papa, arveja, haba y maíz amiláceo.

Este desempeño positivo, se dio aún cuando los costos de producción agrícola se elevaron notablemente por los precios de fertilizantes, semillas, alquiler de maquinaria agrícola y mano de obra para las labores de siembra y cosecha, esto último influido en parte, por la mayor demanda para obras de infraestructura pública regional.

Cabe señalar que, la producción de la cebada fue alentada por la sustitución de otros cultivos, en razón de la mayor demanda de los programas sociales del gobierno, que generó una mayor cotización de su precio en chacra.

GRÁFICO N° 2
PARTICIPACIÓN EN EL VBP AGRÍCOLA
(Enero - Diciembre 2008/)

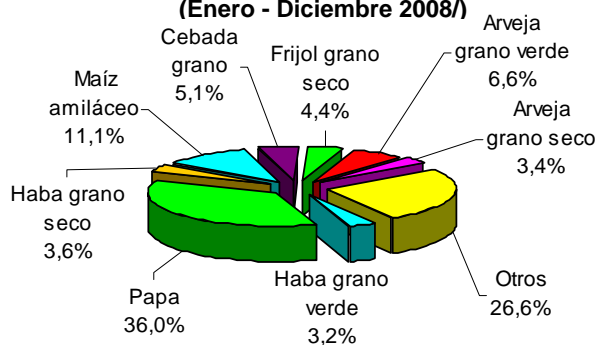

ELABORACIÓN: BCRP, Sucursal Huancayo. Departamento de Estudios Económicos

GRÁFICO N° 3
VALOR BRUTO DE PRODUCCIÓN AGRÍCOLA
(Variación real 1/)

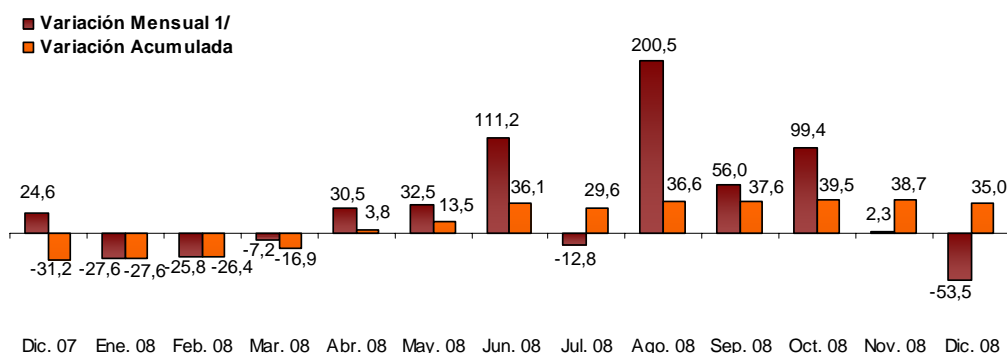

Dic. 07 Ene. 08 Feb. 08 Mar. 08 Abr. 08 May. 08 Jun. 08 Jul. 08 Ago. 08 Sep. 08 Oct. 08 Nov. 08 Dic. 08
1/ Respecto a similar mes del año anterior, a precios de 1994
ELABORACIÓN: BCRP, Sucursal Huancayo. Departamento de Estudios Económicos

CUADRO N° 3
PRODUCCIÓN DE PRINCIPALES PRODUCTOS AGRÍCOLAS 1/
(EN TM)

CULTIVOS	DICIEMBRE			ENERO – DICIEMBRE		
	2007	2008	Var. %	2007	2008	Var. %
Ajo	0	0	-	566	616	8,8
Arveja grano seco	0	0	-	2 861	4 192	46,5
Arveja grano verde	95	0	- 100,0	10 331	10 541	2,0
Cebada grano	0	0	-	13 940	17 043	22,3
Fríjol grano seco	157	10	- 93,9	2 987	4 585	53,5
Haba grano seco	0	0	-	3 480	6 790	95,1
Haba grano verde	0	68	-	4 219	9 302	120,5
Maíz amarillo duro	0	0	-	251	305	21,6
Maíz amiláceo	0	0	-	12 454	20 492	64,5
Maíz choclo	0	130	-	2 640	3 487	32,1
Olluco	157	0	- 100,0	4 289	8 106	89,0
Palta	0	15	-	296	242	- 18,2
Papa	4 794	547	- 88,6	76 282	118 424	55,2
Trigo	0	0	-	5 480	4 959	- 9,5
Tuna	0	0	-	9 336	11 710	25,4
Zapallo	0	0	-	1 718	3 511	104,4

1/ Cifras Preliminares
FUENTE: Ministerio de Agricultura – Huancavelica
ELABORACIÓN: BCRP, Sucursal Huancayo. Departamento de Estudios Económicos

CUADRO N° 4
PRECIOS EN CHACRA DE PRINCIPALES CULTIVOS
(En nuevos soles por Kg.)

CULTIVOS	DICIEMBRE		Var. %
	2007	2008	
Fríjol grano seco	2,00	3,20	60,0
Haba grano verde	0,72	0,83	15,3
Maíz choclo	1,08	1,20	11,1
Papa	0,45	0,81	80,0

FUENTE: Ministerio de Agricultura – Huancavelica
ELABORACIÓN: BCRP, Sucursal Huancayo. Dep. de Est. Económicos

Siembras

La superficie sembrada aumentó 4,9 por ciento respecto a diciembre del año pasado, debido a la parcial recuperación, luego del retraso que tuvieron las siembras de los cultivos más importantes en meses pasados, por las desfavorables condiciones climatológicas ante la escasez de precipitaciones pluviales. Destacaron, arveja grano verde (164,3 por ciento), maíz amiláceo (66,1 por ciento) y trigo (41,5 por ciento).

De otro lado, se observó menores siembras en papa (21,8 por ciento), arveja grano seco (33,5 por ciento) y cebada grano (4,7 por ciento). Al respecto, dichas caídas no sólo son reflejo de las escasas lluvias, sino también de otros factores,

como la mayor cotización de los fertilizantes como la urea y el fosfato diamónico, además del mayor costo del jornal y alquiler de maquinaria agrícola, por la mayor demanda por parte del sector construcción para obras de infraestructura pública, también se observó, un incremento en la cotización de las semillas, principalmente de papa.

En el acumulado, las siembras se incrementaron en 2,3 por ciento, destacando cebada grano (14,1 por ciento), trigo (59,1 por ciento) y frijol grano seco (14,7 por ciento); no obstante se observó menores siembras en papa (13,3 por ciento), maíz amiláceo (6,1 por ciento) y olluco (34,8 por ciento).

CUADRO N° 5
SUPERFICIE SEMBRADA 1/
(Has)

CULTIVOS	DICIEMBRE		CAMPAÑA AGRÍCOLA 2/	
	2007	2008	2007/2008	2008/2009
CULTIVOS TRANSITORIOS	14 748	15 470	62 785	64 233
Arveja grano seco	1 284	854	2 797	2 340
Arveja grano verde	325	859	2 948	3 644
Avena grano	71	146	292	397
Cebada grano	4 942	4 708	12 428	14 176
Fríjol grano seco	512	600	2 187	2 508
Haba grano seco	1 065	860	4 601	5 054
Haba grano verde	246	341	2 022	1 762
Maca	2	0	47	16
Maíz amiláceo	1 063	1 765	12 924	12 140
Olluco	266	109	1 710	1 114
Papa	3 517	2 751	16 525	14 324
Trigo	1 111	1 572	2 536	4 035
Otros	344	906	1 768	2 725
TOTAL	14 748	15 470	62 785	64 233

1/ Cifras preliminares

2/ De agosto a diciembre

FUENTE: Ministerio de Agricultura – Huancavelica

Producción Pecuaria

El subsector se incrementó en 1,7 por ciento, por la mayor producción de carne de vacuno (59,6 por ciento) y porcino (1,9 por ciento). En el primer caso, por la mayor demanda de Lima.

Entre enero y diciembre, la actividad pecuaria se contrajo 11,1 por ciento

respecto a igual lapso del año anterior, explicado principalmente por la menor producción de carne de vacuno (1,2 por ciento), leche de vacuno (18,2 por ciento) y lana de ovino (21,2 por ciento), debido a la disminución de las pasturas, humedales y manantiales naturales a consecuencia de las escasas precipitaciones pluviales.

**CUADRO N° 6
PRODUCCIÓN PECUARIA
(TM.)**

ESPECIES	DICIEMBRE			ENERO - DICIEMBRE		
	2007	2008	Var. %	2007	2008	Var. %
Carne de vacuno	174,4	278,3	59,6	2 876,5	2 842,5	-1,2
Leche vacuno	1 266,3	979,9	-22,6	20 375,7	16 669,2	-18,2
Carne de porcino	118,0	120,2	1,9	1 555,0	1 431,7	-7,9
Carne de ovino	96,0	88,9	-7,4	1 407,5	1 178,9	-16,2
Carne de cuy	63,2	39,8	-37,0	795,8	633,8	-20,4
Lana de ovino	0,7	1,1	52,8	498,2	392,5	-21,2

FUENTE: Ministerio de Agricultura – Huancavelica
ELABORACIÓN: BCRP, Sucursal Huancayo. Departamento de Estudios Económicos

**GRÁFICO N° 4
PARTICIPACIÓN EN EL VBP PECUARIO
(Enero – Diciembre 2008)**

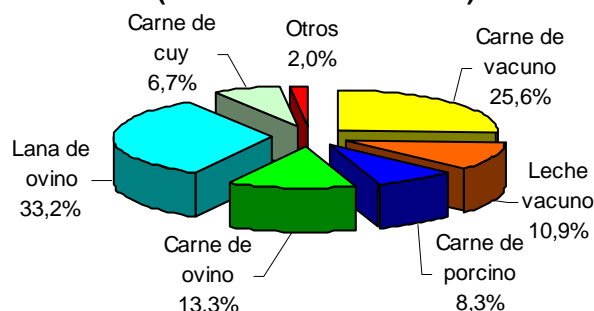

**GRÁFICO N° 5
VALOR BRUTO DE PRODUCCIÓN PECUARIA
(Variación real 1/)**

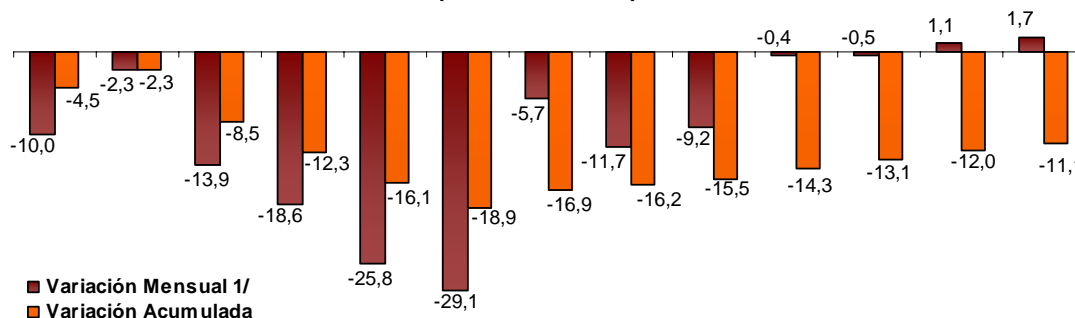

Dic. 07 Ene. 08 Feb. 08 Mar. 08 Abr. 08 May. 08 Jun. 08 Jul. 08 Ago. 08 Sep. 08 Oct. 08 Nov. 08 Dic. 08

1/ Respecto a similar mes del año anterior, a precios de 1994

ELABORACIÓN: BCRP, Sucursal Huancayo. Departamento de Estudios Económicos

1.1.2 Producción Eléctrica

La generación eléctrica se contrajo en 19,2 por ciento comparado con diciembre de 2007, por la menor producción de la empresa Electroperú (19,3 por ciento),

que opera las Centrales Hidroeléctricas Antúnez de Mayolo y Restitución.

En el 2008, la producción cayó 6,5 por ciento, con relación al año pasado,

situación que obedece al menor abastecimiento de agua a la represa de Tablachaca, lo que ha influido en una

disminución en la generación eléctrica desde el mes de mayo pasado.

**CUADRO N° 7
PRODUCCIÓN DE ELECTRICIDAD 1/
Megavatios Hora (MWH)**

EMPRESA GENERADORA	DICIEMBRE			ENERO - DICIEMBRE		
	2007	2008	Var. %	2007	2008	Var. %
Conehua	1 851	1 907	3,0	21 006	19 969	-4,9
Electrocentro	66	70	5,3	939	928	-1,1
Electroperú	609 414	491 870	- 19,3	7 115 342	6 651 229	-6,5
TOTAL 1/	611 332	493 847	- 19,2	7 137 286	6 672 127	-6,5

1/ Variación en términos reales, a precios de 1994

FUENTE: OSINERGMIN

ELABORACIÓN: BCRP, Sucursal Huancayo. Departamento de Estudios Económicos

**GRÁFICO N° 6
PRODUCCIÓN DE ELECTRICIDAD
(Miles de Megavatios Hora) 1/**

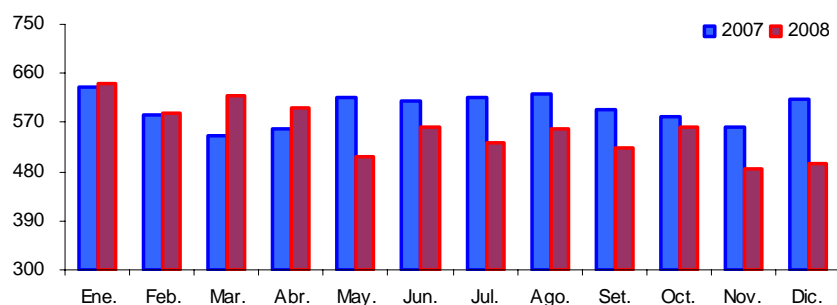

ELABORACIÓN: BCRP, Sucursal Huancayo. Departamento de Estudios Económicos

En el año, la producción nacional acumuló 30,5 millones de megavatios hora, destacando la región Lima con un aporte de 36,7 por ciento, en cuya producción sobresalió de manera

significativa la de las centrales térmicas de Ventanilla y Chilca. Le siguió la región Huancavelica con una participación de 21,9 por ciento.

**GRÁFICO N° 7
PARTICIPACIÓN EN LA PRODUCCIÓN DE NACIONAL DE ELECTRICIDAD
(Enero - Diciembre 2008)**

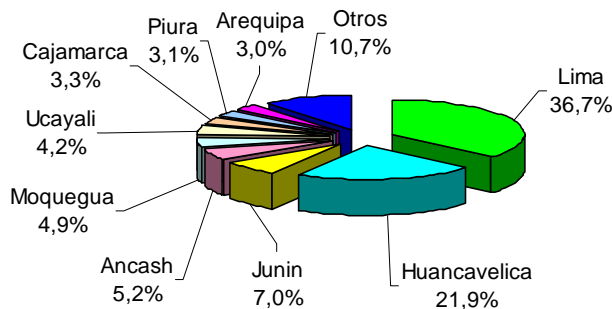

ELABORACIÓN: BCRP, Sucursal Huancayo. Dep. de Estudios Económicos

1.1.3 Producción Minera

La producción minera disminuyó 14,5 por ciento con relación a diciembre de 2007, por la menor extracción de cobre (7,7 por ciento) y plomo (9,2 por ciento), situación que obedece a la crisis internacional, que ha contraído los volúmenes de demanda y las cotizaciones en los mercados externos.

En el 2008, la producción se contrajo en 1,6 por ciento respecto al año anterior, influenciado por la menor extracción de oro de la empresa Minsur S.A., no obstante a la mayor producción de cobre, plomo y zinc.

**CUADRO N° 8
PRODUCCIÓN MINERA METÁLICA 1/**

MINERAL	DICIEMBRE			ENERO - DICIEMBRE		
	2007	2008	Var. %	2007	2008	Var. %
Cobre (T.M.F.)	1 708	1 577	- 7,7	19 496	21 518	10,4
Oro (KG.F.)	204	109	- 46,4	2 389	1 558	-34,8
Plata (KG.F.)	12 790	13 024	1,8	142 518	147 420	3,4
Plomo (T.M.F.)	1 239	1 125	- 9,2	10 930	13 228	21,0
Zinc (T.M.F.)	1 155	1 162	0,6	11 353	13 738	21,0
TOTAL 1/			- 14,5			-1,6

1/ Respecto a similar mes del año anterior, a precios de 1994

FUENTE: DGM/DPM/ Estadística Minera.

ELABORACIÓN: BCRP, Sucursal Huancayo. Departamento de Estudios Económicos

**GRÁFICO N° 8
VALOR BRUTO DE PRODUCCIÓN MINERA
(Variación real 1/)**

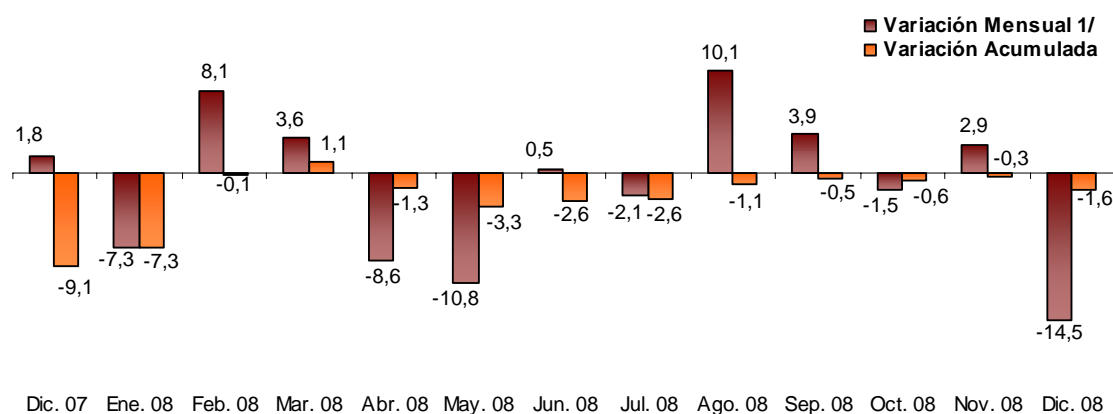

1/ Respecto a similar mes del año anterior, a precios de 1994

ELABORACIÓN: BCRP, Sucursal Huancayo. Departamento de Estudios Económicos

En el VBP acumulado en el año, la extracción de cobre representó el 37,8 por ciento, seguido de plata con 23,6 por ciento. Doe Run, principal empresa productora de cobre, participó con el 96,1 por ciento; mientras que en plata, destacó Minera Buenaventura que explota el 48,8 por ciento del total regional. Cabe indicar

que, en el mercado internacional, la cotización de cobre disminuyó en 53,4 por ciento pasando de US\$ 2,99 a US\$ 1,39 la libra, debido a los problemas de demanda que vienen enfrentando los países desarrollados y emergentes por la crisis internacional.

**GRÁFICO N° 9
PARTICIPACIÓN EN EL VBP MINERO
(Enero - Diciembre 2008)**

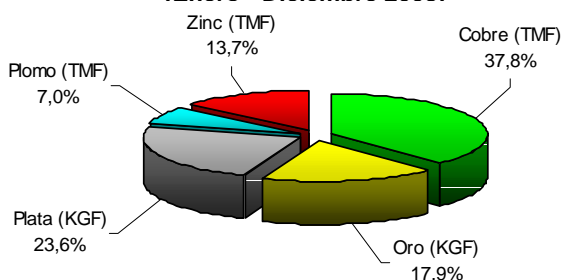

**GRÁFICO N° 10
PRODUCCIÓN DE COBRE POR EMPRESAS
(Enero - Diciembre 2008)**

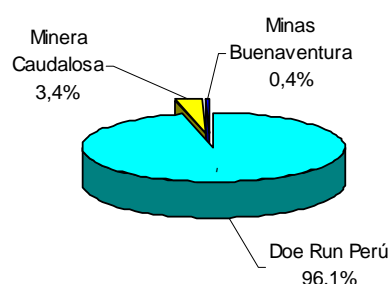

ELABORACIÓN: BCRP, Sucursal Huancayo. Departamento de Estudios Económicos

**GRÁFICO N° 11
PRODUCCIÓN DE COBRE Y COTIZACIÓN INTERNACIONAL**

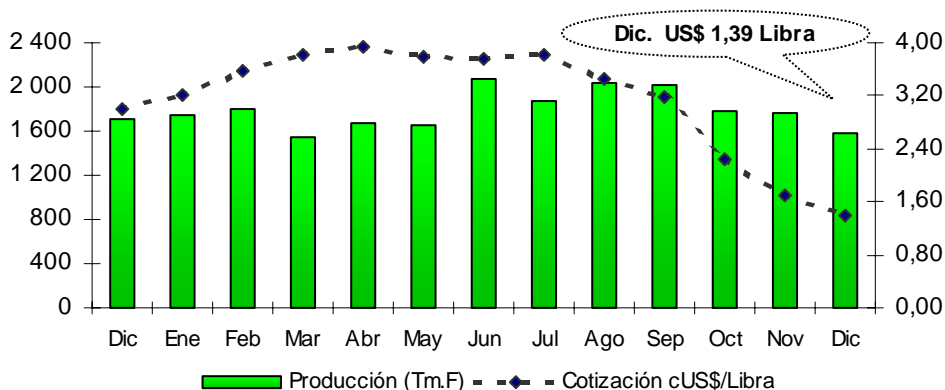

ELABORACIÓN: BCRP, Sucursal Huancayo. Departamento de Estudios Económicos

1.1.4 Construcción

El sector de la construcción, medido a través de los despachos de cemento, creció en 6,4 por ciento con relación a diciembre del año anterior.

En el año, el sector se expandió 5,6 por ciento, sustentado por el buen desempeño que observó la inversión pública en infraestructura y en menor medida por el mejoramiento y construcción de viviendas.

**CUADRO N° 9
INDICADORES DEL SECTOR CONSTRUCCIÓN**

	DICIEMBRE			ENERO - DICIEMBRE		
	2007	2008	Var. %	2007	2008	Var. %
Ventas de cemento (TM)	3 908	4 159	6,4	31 937	33 726	5,6
SECTOR 1/			6,4			5,6

1/ Variación en términos reales, a precios de 1994

FUENTE: Cemento Andino.

ELABORACIÓN: BCRP, Sucursal Huancayo. Departamento de Estudios Económicos

**GRÁFICO N° 12
VENTAS DE CEMENTO
TM**

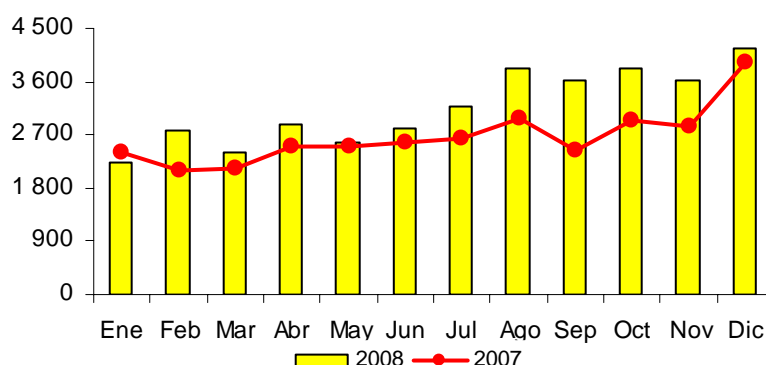

ELABORACIÓN: BCRP, Sucursal Huancayo. Departamento de Estudios Económicos

1.2 Aspectos Laborales

El empleo en la ciudad de Huancavelica, respecto del mes anterior, cayó en 1,2 por ciento, ocasionado por la menor demanda del sector servicios (1,3 por ciento), hecho

que se explica por la disminución en la captación de empresas contratistas vinculadas con el sector minería.

**GRAFICO N° 13
HUANCAVELICA: EMPLEO FORMAL URBANO EN EMPRESAS DE 10 A MÁS
TRABAJADORES 1/**

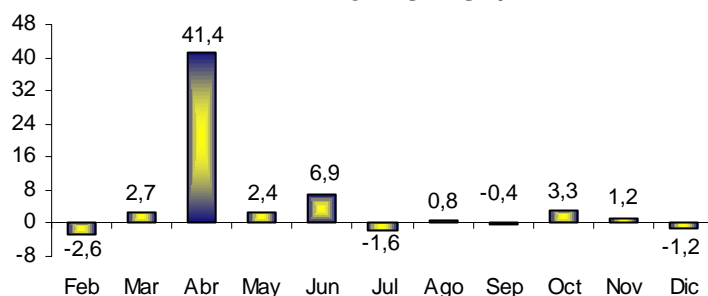

1/ Variación mensual respecto al mes anterior.

FUENTE: MTPE

ELABORACIÓN: BCRP, Sucursal Huancayo. Departamento de Estudios Económicos

**CUADRO N° 10
HUANCAVELICA: DISTRIBUCIÓN Y VARIACIÓN DEL EMPLEO SEGÚN SECTORES
ECONÓMICOS, DICIEMBRE 2008**

SECTOR ECONÓMICO	DISTRIBUCIÓN PORCENTUAL 1/	VAR. % MENSUAL 2/
Extractivo	-	-
Industria	-	-
Comercio	4,2%	0,0
Transportes y Comunicaciones	-	-
Servicios	95,8%	-1,3
TOTAL	100,0%	-1,2

1/ Al mes de enero de 2008.

2/ Variación del empleo del presente mes respecto al mes anterior.

Nota: El sector Servicios incluye a la sub rama Electricidad, Gas y Agua.

FUENTE: MTPE – DNPEFP

1.3 Turismo

Los arribos turísticos a la región, superaron en 33,5 por ciento al número registrado en diciembre de 2007, influido por el incremento de visitantes nacionales (33,5 por ciento) y extranjeros (37,5 por ciento).

Positivo también fue el comportamiento anual, al aumentar los arribos en 17,7 por ciento, destacando el flujo de visitantes nacionales, debido a las fiestas patronales y costumbristas celebradas en la región.

CUADRO N° 11
ARRIBOS A ESTABLECIMIENTOS DE HOSPEDAJE

	DICIEMBRE			ENERO – DICIEMBRE		
	2007	2008	Var. %	2007	2008	Var.%
Nacionales	5 119	6 835	33,5	62 866	73 838	17,5
Extranjeros	16	22	37,5	385	588	52,7
TOTAL	5 135	6 857	33,5	63 251	74 426	17,7

FUENTE: Mincetur Huancavelica

ELABORACIÓN: BCRP, Sucursal Huancayo. Departamento de Estudios Económicos

II. SECTOR EXTERNO

2.1 Exportaciones

Las exportaciones de Huancavelica totalizaron US\$ 2,8 millones, lo que implicó una contracción de 87,5 por ciento con relación a diciembre del año anterior, sustentado en los menores embarques de productos tradicionales (87,5 por ciento), principalmente a China, en que las exportaciones cayeron de US\$ 21,0 a US\$ 1,0 millones, como efecto de un menor valor y volumen exportado.

En el año, las exportaciones totalizaron US\$ 123,1 millones, mayor en 11,9 por ciento con relación al 2007, sustentado en la evolución positiva de los productos tradicionales (11,5 por ciento), no

obstante a que desde agosto registrara un descenso significativo en las exportaciones de cobre. Es de señalar que este metal constituyó el 71,7 por ciento de las exportaciones en el año, embarcándose a China el 95 por ciento del mismo.

Paralelamente, los no tradicionales, observaron un crecimiento de 305,6 por ciento, como efecto de las exportaciones de productos agrícolas como semillas de tara, maíz dulce, musgo y líquenes con destino a Europa, asimismo contribuyó las exportaciones de productos químicos como baritina, con destino a Ecuador y Colombia para la perforación de pozos petroleros.

CUADRO N° 12
EXPORTACIONES POR GRUPO DE PRODUCTOS 1/
(Valor FOB en miles de US\$)

	DICIEMBRE			ENERO – DICIEMBRE		
	2007	2008	Var.%	2007	2008	Var.%
PRODUCTOS TRADICIONALES	22 022	2 757	-87,5	109 890	122 510	11,5
Agrícolas	0	0	-	47	0	-100,0
Mineros	22 022	2 757	-87,5	109 843	122 510	11,5
PRODUCTOS NO TRADICIONALES	0	0	-	144	582	305,6
Agropecuarios	0	0	-	68	174	157,5
Textil	0	0	-	50	14	-70,8
Químicos	0	0	-	3	153	4 538,0
Otros No Tradicionales 2/	0	0	-	23	241	948,9
TOTAL	22 022	2 757	-87,5	110 034	123 092	11,9

1/ Información preliminar

2/ Muebles de madera, papeles y perfumes.

FUENTE: SUNAT. www.sunat.gob.pe

ELABORACIÓN: BCRP, Sucursal Huancayo. Departamento de Estudios Económicos

GRÁFICO N° 14
ESTRUCTURA DE EXPORTACIONES POR GRUPO DE PRODUCTOS

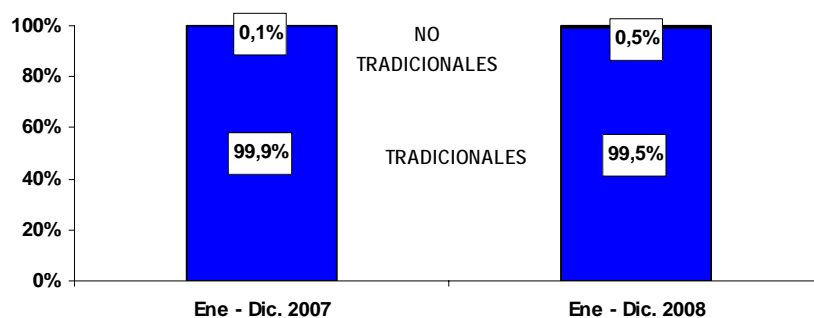

ELABORACIÓN: BCRP, Sucursal Huancayo. Departamento de Estudios Económicos

En lo que va del año, las exportaciones estuvieron compuestas principalmente por productos tradicionales (99,5 por ciento), destacando China como principal país de

destino a donde se exportó US\$ 103,1 millones (84,9 por ciento de la exportación regional), que comprendió cobre, plomo y zinc.

CUADRO N° 13
PRINCIPALES PAISES DE DESTINO Y PRINCIPAL PRODUCTO EXPORTADO
(Enero - Diciembre 2008)

PAÍS	% DEL TOTAL	PRODUCTO
China	84,9	Cobre, plomo, zinc
Republica de Korea	10,0	Cobre, plomo, zinc
Argelia	1,7	Zinc
Japón	1,2	Zinc
Italia	0,7	Plomo, otros
Otros Países	1,5	Prendas de vestir, baratina, zinc, plomo y otros.
TOTAL	100,0	

FUENTE: SUNAT

ELABORACIÓN: BCRP, Sucursal Huancayo. Departamento de Estudios Económicos

GRÁFICO N° 15
PRINCIPALES DESTINOS DE EXPORTACIÓN
(Enero - Diciembre 2008)

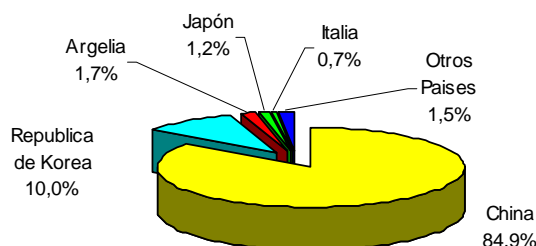

ELABORACIÓN: BCRP, Sucursal Huancayo. Departamento de Estudios Económicos

III. FINANZAS PÚBLICAS

3.1. Gobierno Central

Los ingresos corrientes del Gobierno Central ascendieron a S/. 0,9 millones, superior en 50,1 por ciento al monto recaudado en diciembre del año pasado, sustentado en los mayores ingresos por concepto de Impuesto a la Renta (62,6 por ciento) e IGV (45,1 por ciento). En ambos casos, por los pagos de empresas contratistas constructoras y establecimientos comerciales vinculados a dicho sector.

En el acumulado anual, la recaudación sumó S/. 10,6 millones, cifra mayor en 36,5 por ciento con relación a similar periodo del año pasado, influido por las mayores captaciones por concepto de Impuesto a la Renta e IGV, que en conjunto representaron el 90,3 por ciento del total.

CUADRO N° 14
INGRESOS CORRIENTES DEL GOBIERNO CENTRAL
(En miles de nuevos soles)

CONCEPTO	DICIEMBRE			ENERO - DICIEMBRE		
	2007	2008	Var. % 1/	2007	2008	Var. % 1/
I. INGRESOS TRIBUTARIOS	578	927	50,3	7 341	10 602	36,5
1. Impuesto a la Renta	215	374	62,6	2 300	3 220	32,4
Personas Naturales	96	172	67,3	970	1 429	39,3
Personas Jurídicas	118	200	59,0	1 248	1 660	25,7
Regularización	1	2	35,3	82	131	52,0
2. Impuesto a la Importación	0	1	-	0	1	-
3. Impuesto General a las Ventas (IGV)	300	464	45,1	4 142	6 474	47,8
Operaciones Internas	300	463	44,8	4 142	6 473	47,7
Operaciones Externas	0	1	-	0	1	-
4. Impuesto Selectivo al Consumo (ISC)	0	0	50,1	1	0	- 88,6
5. Otros Ingresos Tributarios	63	88	31,1	900	906	- 4,8
II. INGRESOS NO TRIBUTARIOS	1	0	- 100,0	13	14	5,4
TOTAL	579	927	50,1	7 354	10 616	36,5

1/ Variación en términos reales

FUENTE: Superintendencia Nacional de Administración Tributaria – SUNAT

ELABORACIÓN: BCRP, Sucursal Huancayo. Departamento de Estudios Económicos

GRÁFICO N° 16
RECAUDACIÓN TRIBUTARIA MENSUAL
(En miles de nuevos soles)

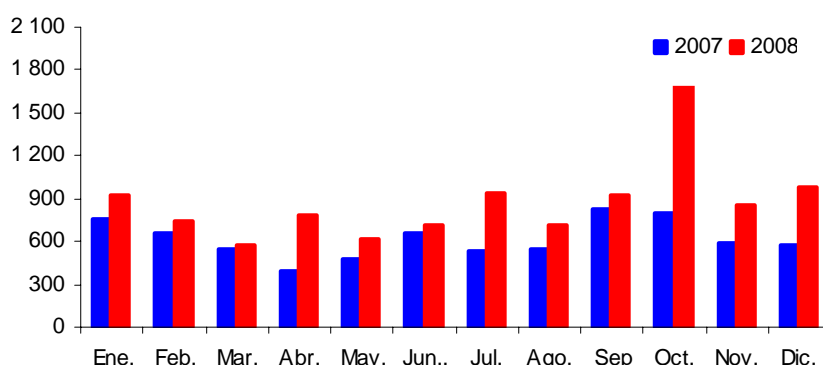

ELABORACIÓN: BCRP, Sucursal Huancayo. Departamento de Estudios Económicos

3.2. Gobierno Regional

El gasto ejecutado por el Gobierno Regional cayó 37,5 por ciento respecto a diciembre de 2007, pasando de S/. 61,1 millones a S/. 40,7 millones, por la disminución de los egresos corrientes (13,9 por ciento) y de capital (57,1 por ciento).

En lo que va del año, los gastos

acumularon S/. 395,3 millones, superior en 16,3 por ciento a lo registrado en similar periodo del año anterior, sustentado en los egresos corrientes (3,6 por ciento) y de capital (46,6 por ciento). En este último caso, cabe resaltar el crecimiento de las inversiones de S/. 88,2 millones ejecutados durante el año pasado frente a S/. 136,7 millones, de este año.

CUADRO N° 15
GASTOS DEL GOBIERNO REGIONAL
(En miles de nuevos soles)

CONCEPTO	DICIEMBRE			ENERO - DICIEMBRE		
	2007	2008	Var. % 1/	2007	2008	Var. % 1/
GASTOS CORRIENTES	27 690	25 440	-13,9	226 883	247 970	3,6
Pers. y Oblig. Sociales	19 290	17 665	-14,1	181 463	187 940	-1,8
Obligaciones Previsionales	1 880	1 542	-23,1	15 415	15 354	-5,6
Bienes y Servicios	6 476	6 073	-12,1	28 974	43 451	42,1
Otros Gastos Corrientes	44	159	237,5	1 031	1 224	12,5
GASTOS DE CAPITAL	33 412	15 278	-57,1	95 262	147 351	46,6
Inversiones	32 838	14 870	-57,5	88 241	136 733	46,8
Otros Gastos de Capital	574	408	-33,4	7 021	10 619	43,3
TOTAL	61 102	40 717	-37,5	322 145	395 321	16,3

1/ Variación en términos reales

FUENTE: Gobierno Regional de Huancavelica

ELABORACIÓN: BCRP, Sucursal Huancayo. Departamento de Estudios Económicos

Los gastos durante el año, tuvieron como fuentes de financiamiento a las transferencias del Gobierno Central (recursos ordinarios) en un 84,1 por

ciento; 8,4 por ciento por el canon y sobrecanon y el 6,7 por ciento por concepto de donaciones y transferencias.

CUADRO N° 16
GASTOS DEL GOBIERNO REGIONAL POR FUENTE DE FINANCIAMIENTO
(En miles de nuevos soles)

FUENTES	DICIEMBRE			ENERO – DICIEMBRE		
	2007	2008	Var. % 1/	2007	2008	Var. % 1/
Recursos Ordinarios	48 149	35 387	- 31,1	264 348	332 302	19,1
Recursos Directamente Recaudados	677	503	- 30,3	2 993	3 361	6,4
Canon y Sobrecanon	6 638	3 167	- 55,3	21 940	33 197	43,4
Donaciones y Transferencias	5 638	1 660	- 72,4	32 863	26 461	- 23,7
TOTAL	61 102	40 717	- 37,5	322 145	395 321	16,3

1/ variación en términos reales

FUENTE: Gobierno Regional de Huancavelica

ELABORACIÓN: BCRP, Sucursal Huancayo. Departamento de Estudios Económicos

En diciembre, las inversiones ascendieron a S/. 14,9 millones, observando una disminución de 57,5 por ciento respecto a similar mes del año pasado, por las menores inversiones en agricultura (65,6 por ciento), educación y cultura (49,2 por ciento) y transportes (58,9 por ciento).

En el año, las inversiones crecieron en 46,8 por ciento, destacando: salud y saneamiento (469,0 por ciento) en los proyectos para el mejoramiento del sistema de agua potable y ampliación del sistema de alcantarillado en diferentes centros poblados, así como en el

fortalecimiento de la capacidad resolutive de diferentes servicios materno infantiles.

En transportes (30,5 por ciento), se destinó para construcción, mejoramiento y mantenimiento de carreteras, mientras que en agricultura (9,2 por ciento) sobresalieron la construcción del canal de riego Allcaccocha - Huando; mejoramiento genético y desarrollo de la crianza de alpacas en el distrito de Ascensión, mejoramiento de irrigación en Lircay, construcción de irrigación Antarumi – Huamantambo y construcción del canal de irrigación Acobamba.

CUADRO N° 17
INVERSIÓN DEL GOBIERNO REGIONAL POR SECTORES
(En miles de nuevos soles)

SECTORES	DICIEMBRE			ENERO – DICIEMBRE		
	2007	2008	Var. % 1/	2007	2008	Var. % 1/
Administración y Planeamiento	1 099	740	- 36,9	3 218	12 060	255,2
Agraria	8 930	3 280	- 65,6	27 241	31 398	9,2
Protección y Previsión Social	2 557	82	- 97,0	2 608	686	- 75,1
Defensa y Seguridad Nacional	497	16	- 96,9	1 556	1 314	- 19,9
Educación y Cultura	5 369	2 908	- 49,2	15 189	23 866	48,9
Energía y Recursos Minerales	1 757	282	- 84,9	11 485	2 297	- 81,0
Industria, Comercio y Servicios	31	39	19,3	38	299	640,3
Pesca	31	0	- 100,0	131	43	- 69,2
Salud y Saneamiento	3 999	3 766	- 11,7	6 031	36 214	469,0
Trabajo	0	0	-	0	0	-
Transportes	8 569	3 757	- 58,9	20 742	28 556	30,5
Vivienda y Desarrollo Urbano	0	0	-	0	0	-
TOTAL	32 838	14 870	- 57,5	88 240	136 733	46,8

1/ variación en términos reales

FUENTE: Gobierno Regional de Huancavelica

ELABORACIÓN: BCRP, Sucursal Huancayo. Departamento de Estudios Económicos

IV. MONEDA Y CRÉDITO

4.1. Depósitos del Sistema Financiero

Al concluir el año, los depósitos del público en el sistema financiero sumaron S/. 39,7 millones, superior en 29,0 por ciento al saldo registrado en el mes de

diciembre del 2007. Los depósitos en moneda nacional se incrementaron 30,6 por ciento y en 22,5 por ciento, las captaciones en moneda extranjera.

CUADRO N° 18
DEPÓSITOS DEL SISTEMA FINANCIERO
(Saldo en miles de nuevos soles)

	DICIEMBRE		
	2007	2008	Var. % 1/
Empresas Bancarias	19 758	27 894	32,4
Instituciones de Microfinanzas	9 128	11 846	21,7
Cajas municipales	6 792	8 749	20,8
Cajas rurales	2 336	3 097	24,3
Edpymes	0	0	-
TOTAL	28 886	39 740	29,0
En M/N	23 154	32 250	30,6
En M/E	5 732	7 491	22,5

1/ Variación en valores reales

FUENTE: Superintendencia de Banca y Seguros (SBS)

ELABORACIÓN: BCRP, Sucursal Huancayo. Departamento de Estudios Económicos

Según modalidades, los depósitos a la vista, de ahorro y a plazo crecieron en

37,0, 24,0 y 28,3 por ciento, respectivamente.

CUADRO N° 19
EVOLUCIÓN SEGÚN TIPO DE DEPÓSITOS
(Saldo en miles de nuevos soles)

	DICIEMBRE		
	2007	2008	Var. % 1/
Vista	8 134	11 888	37,0
Ahorro	11 803	15 603	24,0
Plazo	8 950	12 249	28,3
TOTAL	28 886	39 740	29,0

FUENTE: Superintendencia de Banca y Seguros (SBS)

ELABORACIÓN: BCRP, Sucursal Huancayo. Dep. de Estudios Económicos

Por instituciones, el Banco de Crédito, única empresa bancaria, registró un incremento de 32,4 por ciento, mientras que las microfinancieras crecieron 21,7 por ciento. Cabe indicar que, el Banco de

Crédito captó la mayor proporción de depósitos con un 70,2 por ciento, mientras que la CMAC Pisco tuvo la menor participación con 4,7 por ciento.

CUADRO N° 20
PARTICIPACIÓN EN LOS DEPÓSITOS
(En %)

ENTIDAD	DICIEMBRE		
	Miles de S/.	Mes	Acumulado
Banco de Crédito	27 894	70,2%	70,2%
Caja Municipal de Huancayo	6 885	17,3%	87,5%
Caja Rural Libertadores de Ayacucho	3 097	7,8%	95,3%
Caja Municipal de Pisco	1 864	4,7%	100,0%
TOTAL	39 740	100,0%	

FUENTE: Superintendencia de Banca y Seguros (SBS)

ELABORACIÓN: BCRP, Sucursal Huancayo. Departamento de Estudios Económicos

GRÁFICO N° 17
DEPÓSITOS Y COLOCACIONES EN MILES DE NUEVOS SOLES
(En miles de nuevos soles)

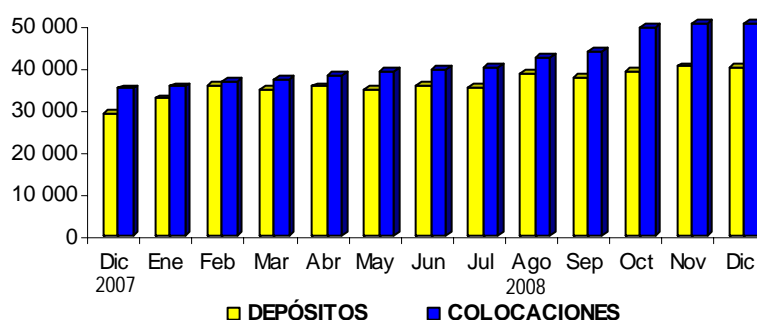

ELABORACIÓN: BCRP, Sucursal Huancayo. Departamento de Estudios Económicos

4.2. Crédito del Sistema Financiero

El crédito del sistema financiero al sector privado sumó S/. 52,1 millones, 40,5 por ciento más, en términos reales, respecto al saldo registrado en diciembre del 2007, tanto en moneda nacional (41,5 por ciento) como en moneda extranjera (29,0 por ciento).

Este comportamiento se mantiene en razón de la ampliación de líneas de crédito a empresas vinculadas al sector construcción, a ello también se sumó los créditos agrícolas por campaña de siembras.

Respecto a las pymes, las colocaciones se orientaron a empresas del sector comercial, fundamentalmente para capital de trabajo, sobresaliendo las provincias de Huancavelica y Tayacaja.

Con relación a los créditos de consumo, se mantiene el crecimiento, aunque en menor medida que en meses pasados. Estos créditos vía convenio, son otorgados principalmente por las instituciones de microfinanzas a trabajadores del sector público (sector salud, educación, gobierno regional,

gobiernos locales). Es de mencionar que, se viene observando la presencia de promotores de créditos de instituciones

bancarias y de microfinanzas de Huancayo.

CUADRO N° 21
CRÉDITOS DEL SISTEMA FINANCIERO
(Saldo en miles de nuevos soles)

	DICIEMBRE		
	2007	2008	Var. % 1/
Empresas Bancarias	7 248	11 022	42,6
Empresas Financieras	0	492	-
Instituciones de Microfinanzas	27 513	40 592	38,3
Cajas municipales	17 465	25 439	36,6
Cajas rurales	3 352	4 246	18,8
Edpymes	6 697	10 907	52,7
TOTAL	34 762	52 107	40,5
En M/N	32 090	48 431	41,5
En M/E	2 672	3 676	29,0

1/ Variación en valores reales

FUENTE: Superintendencia de Banca y Seguros (SBS)

ELABORACIÓN: BCRP, Sucursal Huancayo. Departamento de Estudios Económicos

Cabe resaltar que, por instituciones, las colocaciones de las empresas bancarias vienen mostrando un mejor desenvolvimiento, con una tasa de crecimiento mayor frente a las microfinancieras, lo que les ha permitido obtener un mejor posicionamiento en el

mercado, debido al impulso de su fuerza de ventas hacia el segmento pymes. En cuanto a la participación en el mercado de préstamos, la CMAC de Huancayo y el Banco de Crédito lideraron las colocaciones con un 38,2 y 21,2 por ciento de participación, respectivamente.

CUADRO N° 22
PARTICIPACIÓN EN LOS CRÉDITOS
(En %)

ENTIDAD	DICIEMBRE		
	Miles de S/.	Mes	Acumulado
Caja Municipal de Huancayo	19 895	38,2%	38,2%
Banco de Crédito	11 022	21,2%	59,3%
Edpyme Confianza	10 907	20,9%	80,3%
Caja Municipal de Pisco	5 544	10,6%	90,9%
Caja Rural Libertadores de Ayacucho	3 417	6,6%	97,5%
Caja Rural Señor de Luren	829	1,6%	99,1%
Financiera TFC	492	0,9%	100,0%
TOTAL	52 107	100,0%	

FUENTE: Superintendencia de Banca y Seguros (SBS)

ELABORACIÓN: BCRP, Sucursal Huancayo. Departamento de Estudios Económicos

**CUADRO N° 23
COLOCACIONES POR TIPO DE CRÉDITO 1/**

TIPO DE CREDITO	Var.% Dic08/Dic07	Part.% Dic08
Comercial	112,7	30,0
Consumo	38,1	22,4
Hipotecario	31,1	3,9
Mes	53,1	43,7
TOTAL		100,0

1/ Variación en valores reales

FUENTE: Superintendencia de Banca y Seguros (SBS)

ELABORACIÓN: BCRP, Sucursal Huancayo. Dep. de Est. Econ.

El ratio de cartera atrasada fue de 3,9 por ciento, inferior en 0,2 puntos porcentuales respecto al de diciembre del año pasado, explicado por el aumento más que proporcional de las colocaciones brutas (40,5 por ciento) frente a los mayores saldos de créditos vencidos y en cobranza judicial (33,8 por ciento).

Por tipo de moneda, se observó una notable disminución de la morosidad de

los créditos en dólares (7,9 puntos porcentuales), no obstante que en moneda nacional se incrementaron en 0,9 puntos porcentuales.

Según instituciones financieras, la Caja Rural Libertadores de Ayacucho, mostró el nivel de morosidad más alto con un ratio de 10,6 por ciento.

**CUADRO N° 24
MOROSIDAD DEL SISTEMA FINANCIERO 1/
(En % de las colocaciones brutas)**

	DICIEMBRE		
	2007	2008	Var.
Empresas Bancarias	0,0	7,8	7,8
Empresas Financieras	-	n.d.	-
Instituciones de Microfinanzas	5,1	2,8	-2,3
Cajas municipales	4,4	2,6	-1,8
Cajas rurales	16,1	8,8	-7,3
Edpymes	2,1	1,3	-0,8
TOTAL	4,1	3,9	-0,2
En M/N	3,5	4,4	0,9
En M/E	11,0	3,1	-7,9

1/ Cartera pesada = (créditos vencidos + créditos en cobranza judicial) / colocaciones brutas

FUENTE: Instituciones Financieras

ELABORACIÓN: BCRP, Sucursal Huancayo. Dep. de Est. Económicos

4.3. Crédito a la Pequeña y Microempresa

El crédito otorgado a la pequeña y microempresa ascendió a S/. 41,1 millones, cifra mayor en 40,0 por ciento, en términos reales, respecto a diciembre de 2007, en la que destacó la expansión de

las colocaciones de la Caja Municipal de Huancayo (71,8 por ciento), y que lideró en participación con un 48,4 por ciento, seguido de Edpyme Confianza con 26,5 por ciento.

CUADRO N° 25
CRÉDITO OTORGADO A LA PEQUEÑA Y MICROEMPRESA
(Saldos en miles de nuevos soles)

INSTITUCIONES	DICIEMBRE		
	2007	2008	Var. % 1/
Caja Municipal de Huancayo	10 860	19 895	71,8
Caja Municipal de Pisco	6 605	5 544	-21,3
Caja Rural Libertadores de Ayacucho	3 167	3 417	1,2
Caja Rural Señor de Luren	185	829	320,2
Edpyme Confianza	6 697	10 907	52,7
Financiera TFC	0	492	-
TOTAL	27 513	41 085	40,0

1/ Variación en valores reales

FUENTE: Instituciones Financieras

ELABORACIÓN: BCRP, Sucursal Huancayo. Departamento de Estudios Económicos

V. INFORMACIÓN ESTADÍSTICA

ANEXO 1

HUANCAVELICA: PRODUCCIÓN AGROPECUARIA (TM)

CULTIVOS	2007		2008												Ene - Dic.
	Ene - Dic.	Dic	Ene	Feb	Mar	Abr	May	Jun	Jul	Ago	Sep	Oct	Nov	Dic	
AGRÍCOLA															
Alcachofa	140,0	0,0	0,0	0,0	0,0	67,0	73,0	0,0	0,0	0,0	0,0	0,0	0,0	0,0	140,0
Arveja grano seco	2 861,0	0,0	0,0	0,0	17,0	59,0	798,0	1 498,3	481,9	759,5	520,5	57,6	0,0	0,0	4 191,7
Arveja grano verde	10 331,0	95,0	56,0	316,0	1 333,0	5 250,0	494,0	247,9	72,0	1 145,4	604,4	852,7	170,0	0,0	10 541,4
Avena grano	143,0	0,0	0,0	0,0	0,0	0,0	78,0	89,6	103,2	151,9	6,4	63,6	0,0	0,0	492,7
Cebada grano	13 940,0	0,0	0,0	0,0	0,0	18,0	1 181,0	8 101,6	5 746,7	4 482,8	917,9	947,3	130,0	0,0	21 525,3
Frijol grano seco	2 987,0	157,0	0,0	8,0	3,0	192,0	438,0	2 739,3	778,8	156,7	128,6	105,2	26,0	9,6	4 585,1
Haba grano seco	3 480,0	0,0	0,0	0,0	15,0	372,0	1 455,0	2 978,7	448,7	1 237,9	249,4	33,0	0,0	0,0	6 789,7
Haba grano verde	4 219,0	0,0	65,0	423,0	1 027,0	3 963,0	1 993,0	445,0	12,0	620,6	273,7	183,0	228,9	67,5	9 301,7
Lenteja grano seco	68,0	0,0	0,0	0,0	0,0	0,0	6,0	22,8	28,0	33,0	0,0	0,0	0,0	0,0	89,8
Maca	139,0	0,0	0,0	0,0	0,0	0,0	0,0	205,0	15,0	0,0	27,0	0,0	0,0	0,0	247,0
Maíz amiláceo	12 454,0	0,0	0,0	0,0	250,0	405,0	1 887,0	13 396,1	1 524,0	2 162,3	483,9	383,9	0,0	0,0	20 492,2
Maíz choclo	2 640,0	0,0	90,0	643,0	573,0	1 116,0	114,0	0,0	214,0	39,6	566,9	0,0	0,0	130,0	3 486,5
Oca	892,0	0,0	0,0	0,0	39,0	342,0	175,0	19,5	4,2	49,2	27,3	155,1	0,0	0,0	811,3
Olluco	4 289,0	157,0	0,0	509,0	714,0	1 341,0	1 313,0	950,1	1 384,5	1 590,4	205,9	21,0	77,0	0,0	8 105,9
Papa	76 282,0	4 794,0	900,0	4 492,0	9 185,0	21 998,0	37 809,0	26 103,8	2 736,2	2 889,7	4 844,3	5 861,4	1 057,4	547,0	118 423,7
Trigo	5 480,0	0,0	0,0	0,0	0,0	64,0	68,5	1 783,4	1 231,8	1 030,4	454,4	296,2	29,8	0,0	4 958,5
Zapallo	1 718,0	0,0	0,0	448,0	970,0	575,0	13,5	0,0	0,0	46,4	905,0	516,5	37,0	0,0	3 511,4
Otros Productos Agrícolas															
Alfalfa	133 482,0	9 868,0	10 509,0	10 822,0	10 992,0	10 648,0	12 208,0	9 544,0	9 994,0	8 417,0	7 640,2	7 431,0	8 003,0	8 976,4	115 184,6
Chocho o tarhui grano seco	35,0	0,0	0,0	0,0	0,0	0,0	0,0	0,0	77,0	49,3	49,0	2,0	0,0	0,0	177,3
Lúcuma	23,0	0,0	0,0	0,0	1,0	11,0	0,0	0,0	0,0	0,0	0,0	0,0	0,0	0,0	12,0
Manzano	236,0	0,0	0,0	0,0	79,0	96,0	0,0	0,0	0,0	0,0	0,0	0,0	0,0	0,0	175,0
Melocotonero	293,0	0,0	0,0	46,0	108,0	72,0	0,0	0,0	0,0	0,0	0,0	0,0	0,0	0,0	226,0
Palto	296,0	0,0	0,0	49,0	90,0	88,0	0,0	0,0	0,0	0,0	0,0	0,0	0,0	15,0	242,0
Plátano	484,0	0,0	0,0	89,0	144,0	138,0	0,0	0,0	0,0	0,0	0,0	0,0	0,0	0,0	371,0
Tuna	9 336,0	0,0	328,0	2 903,0	3 572,0	2 081,0	2 804,0	17,2	0,0	5,0	0,0	0,0	0,0	0,0	11 710,2
Zanahoria	48,0	0,0	0,0	0,0	72,0	48,0	1,0	0,0	0,0	0,0	9,0	0,0	0,0	0,0	130,0
PECUARIO															
Carne de ovino	1 407,5	96,0	107,8	101,1	102,5	104,0	102,1	105,5	100,0	94,2	93,4	89,0	90,4	1 178,9	2 268,9
Carne de porcino	1 555,0	118,0	108,1	108,1	116,9	120,6	118,0	122,6	125,2	120,5	125,3	122,9	123,5	1 431,7	2 743,2
Carne de vacuno	2 876,5	174,4	247,5	219,8	210,7	227,9	239,0	251,6	241,3	228,7	221,3	225,0	251,5	2 842,5	5 406,8
Leche Vacuno	20 375,7	1 266,3	1 540,2	1 609,3	1 741,2	1 743,1	1 745,5	1 617,4	1 331,7	1 177,1	1 068,3	1 038,7	1 076,8	16 669,2	32 358,4

FUENTE: Dirección Regional de Agricultura - Huancavelica

ELABORACIÓN: BCRP. Sucursal Huancayo. Departamento de Estudios Económicos

ANEXO 2

HUANCAVELICA: PRODUCCIÓN DE ELECTRICIDAD
(EN MWH)

EMPRESA GENERADORA	2007		2008												Ene. - Dic.
	Ene. - Dic.	Dic.	Ene.	Feb	Mar	Abr	May	Jun	Jul	Ago	Sep	Oct	Nov	Dic	
Conehua	21 006	1 851	2 212	2 084	2 236	2 160	2 030	1 565	1 301	1 186	925	1 057	1 306	1 907	19 969
C.H. Huapa	6 398	537	578	545	592	572	591	545	475	424	312	387	492	563	6 078
C.H. Ingenio	7 607	699	767	734	774	753	714	540	460	431	340	380	523	685	7 102
C.H. Tucusi	7 001	615	867	805	870	835	725	479	366	331	273	289	291	658	6 790
Electrocentro	939	66	61	28	32	134	69	118	85	93	85	83	69	70	928
C.H. Acobamba	532	47	48	19	22	49	45	50	50	51	46	48	32	45	506
C.H. Acobambilla	12	1	1	1	1	1	1	1	1	1	1	1	1	1	11
C.T. Provisional	394	18	12	8	9	84	23	67	34	41	39	34	36	24	411
Electroperú	7 115 342	609 414	639 370	585 980	616 510	593 372	505 810	560 702	530 869	556 935	523 553	561 253	485 007	491 870	6 651 229
C.H. Antúnez de Mayolo (Mantaro)	5 420 986	461 401	484 594	443 211	470 702	449 352	386 024	424 591	403 520	421 482	396 565	424 928	367 943	375 042	5 047 953
C.H. Restitución	1 694 356	148 013	154 776	142 768	145 808	144 020	119 787	136 111	127 349	135 453	126 988	136 325	117 063	116 829	1 603 276
Total	7 137 286	611 332	641 643	588 092	618 777	595 667	507 910	562 386	532 255	558 214	524 564	562 392	486 382	493 847	6 672 127

C.H. - Central Hidroeléctrica

C.T. - Central Térmica

FUENTE: OSINERGMIN

ELABORACION: BCRP, Sucursal Huancayo. Departamento de Estudios Económicos

ANEXO 3

HUANCAVELICA: PRODUCCIÓN MINERA

MINERAL	2007		2008												
	Ene - Dic.	Dic	Ene	Feb	Mar	Abr	May	Jun	Jul	Ago	Sep	Oct	Nov	Dic	Ene - Dic.
Cobre (TMF)	19 496	1 708	1 737	1 801	1 539	1 678	1 652	2 066	1 881	2 030	2 019	1 773	1 765	1 577	21 518
Oro (KGF)	2 389	204	168	168	169	128	121	109	110	116	120	124	115	109	1 558
Plata (KGF)	142 518	12 790	10 846	11 237	12 266	11 654	12 287	12 402	12 108	12 459	13 196	13 066	12 875	13 024	147 420
Plomo (TMF)	10 930	1 239	1 049	1 200	1 105	888	976	994	1 104	1 196	1 159	1 273	1 159	1 125	13 228
Zinc (TMF)	11 353	1 155	1 094	1 191	1 151	928	1 037	1 075	1 151	1 232	1 146	1 354	1 217	1 162	13 738

FUENTE: DGM/DPDM/Estadística Minera

ELABORACION: BCRP. Sucursal Huancayo. Departamento de Estudios Económicos

ANEXO 4

**VENTAS DE CEMENTO
TM**

EMPRESA	2007		2008												
	Ene - Dic	Dic	Ene	Feb	Mar	Abr	May	Jun	Jul	Ago	Sep	Oct	Nov	Dic	Ene - Dic
Ventas de cemento	31 937	3 908	2 245	2 759	2 389	2 880	2 565	2 815	3 197	3 813	3 621	3 835	3 607	4 159	33 726

FUENTE: Cemento Andino

ELABORACION: BCRP. Sucursal Huancayo. Departamento de Estudios Económicos

ANEXO 5

**HUANCAVELICA: EMPLEO FORMAL URBANO EN EMPRESAS DE 10 Y MÁS TRABAJADORES
POR SECTORES ECONÓMICOS
(VARIACIÓN PORCENTUAL RESPECTO AL MES ANTERIOR)**

AÑO	MES	EXTRACTIVO	INDUSTRIA	COMERCIO	TRANSPORTES Y COM,	SERVICIOS	TOTAL
2008	Feb	-	-	-	-	-2,6	-2,6
	Mar	-	-	-	-	2,7	2,7
	Abr	-	-	-	-	41,4	41,4
	May	-	-	-	-	2,4	2,4
	Jun	-	-	-	-	6,9	6,9
	Jul	-	-	0,0	-	-1,8	-1,6
	Ago	-	-	-16,7	-	1,8	0,8
	Sep	-	-	0,0	-	-0,4	-0,4
	Oct	-	-	20,0	-	2,6	3,3
	Nov	-	-	-8,3	-	1,7	1,2
	Dic	-	-	0,0	-	-1,3	-1,2

FUENTE: MTPE-DNPEFP- Encuesta Nacional de Variación Mensual del Empleo en empresas de 10 y más trabajadores de la actividad privada.

ELABORACIÓN: BCRP. Sucursal Huancayo. Departamento de Estudios Económicos

Nota: La información corresponde al primer día de cada mes.

ANEXO 6

REGIÓN HUANCVELICA: ARRIBOS POR CATEGORIAS

MESES	SIN CATEGORÍA 2/				TRES ESTRELLAS				TOTAL					
	2007		2008		2007		2008		2007			2008		
	Nac.	Ext.	Nac.	Ext.	Nac.	Ext.	Nac.	Ext.	Nac.	Ext.	Total	Nac.	Ext.	Total
Enero	4 467	41	5 601	36	112	3	136	2	4 579	44	4 623	5 737	38	5 775
Febrero	3 964	25	5 177	18	163	4	163	11	4 127	29	4 156	5 340	29	5 369
Marzo	5 436	30	6 032	13	163	4	74	3	5 599	34	5 633	6 106	16	6 122
Abril	5 400	24	5 508	12	206	7	156	7	5 606	31	5 637	5 664	19	5 683
Mayo	5 120	15	5 629	90	199	6	178	7	5 319	21	5 340	5 807	97	5 904
Junio	5 295	27	5 972	83	156	7	171	8	5 451	34	5 485	6 143	91	6 234
Julio	4 666	25	5 786	110	101	5	195	9	4 767	30	4 797	5 981	119	6 100
Agosto	5 499	36	6 151	37	163	4	174	9	5 662	40	5 702	6 325	46	6 371
Setiembre	5 439	34	6 435	28	129	9	169	8	5 568	43	5 611	6 604	36	6 640
Octubre	4 795	27	6 109	40	163	11	151	9	4 958	38	4 996	6 260	49	6 309
Noviembre	5 956	21	6 871	16	155	4	165	10	6 111	25	6 136	7 036	26	7 062
Diciembre	5 027	13	6 690	16	92	3	145	6	5 119	16	5 135	6 835	22	6 857
Ene. - Dic.	61 064	318	71 961	499	1 802	67	1 877	89	62 866	385	63 251	73 838	588	74 426
Var.% Dic. 08/07			33,1	23,1			57,6	100,0				33,5	37,5	33,5
Var. % (Ene. - Dic.) 08/07			17,8	56,9			4,2	32,8				17,5	52,7	17,7

1/ Arribos a hostales y hoteles sin categoría.

1/ De mayo a agosto de 2008 proyectado.

FUENTE: MINCETUR - Huancavelica

ELABORACION: BCRP. Sucursal Huancayo. Departamento de Estudios Económicos

ANEXO 7

HUANCAVELICA: EXPORTACIONES FOB POR GRUPOS DE PRODUCTOS
(Miles de US\$)

TIPO	2007		2008												Ene - Dic.
	Ene - Dic.	Dic	Ene	Feb	Mar	Abr	May	Jun	Jul	Ago	Sep	Oct	Nov	Dic	
PRODUCTOS TRADICIONALES	109 890	22 022	9 011	2 476	13 992	28 066	1 871	622	36 063	3 931	13 830	3 041	6 851	2 757	122 510
Agrícolas	47	0	0	0	0	0	0	0	0	0	0	0	0	0	0
Café	47	0	0	0	0	0	0	0	0	0	0	0	0	0	0
Mineros	109 843	22 022	9 011	2 476	13 992	28 066	1 871	622	36 063	3 931	13 830	3 041	6 851	2 757	122 510
Cobre	71 005	21 040	7 308	0	12 466	19 139	0	0	33 112	0	10 653	0	4 229	1 308	88 217
Hierro	0	0	0	0	0	0	0	0	0	0	0	0	0	0	0
Plomo	24 945	0	442	2 077	216	8 608	1 458	0	2 220	1 878	974	2 433	2 235	815	23 353
Zinc	13 893	983	1 261	399	1 310	319	413	622	731	2 053	2 202	608	387	634	10 940
PRODUCTOS NO TRADICIONALES	144	0	1	51	67	100	13	7	154	0	10	50	130	0	582
Agropecuarios	68	0	0	0	0	0	0	0	0	0	0	44	130	0	174
Espárrago	0	0	0	0	0	0	0	0	0	0	0	0	0	0	0
Frutas frescas o en conserva	0	0	0	0	0	0	0	0	0	0	0	0	0	0	0
Pimiento seco	41	0	0	0	0	0	0	0	0	0	0	0	0	0	0
Otros agrícolas	27	0	0	0	0	0	0	0	0	0	0	44	130	0	174
Textil	50	0	0	0	0	3	2	1	0	0	6	3	0	0	14
Prendas de vestir	50	0	0	0	0	3	2	1	0	0	6	3	0	0	14
Químicos	3	0	0	0	67	84	0	0	1	0	0	0	0	0	153
Artículos de belleza	0	0	0	0	0	0	0	0	0	0	0	0	0	0	0
Baritina	0	0	0	0	67	84	0	0	0	0	0	0	0	0	151
Otros	3	0	0	0	0	0	0	0	1	0	0	0	0	0	2
Otros No Tradicionales 1/	23	0	1	51	0	12	11	6	153	0	3	3	0	0	241
TOTAL EXPORTACIONES	110 034	22 022	9 012	2 527	14 059	28 166	1 884	629	36 217	3 931	13 839	3 091	6 981	2 757	123 092

1/ Metal mecánica, juguetes, sombreros y otros.

FUENTE: SUNAT. www.sunat.gob.pe

ELABORACION: BCRP. Sucursal Huancayo. Departamento de Estudios Económicos

ANEXO 8

HUANCAVELICA: EXPORTACIONES POR BLOQUE ECONÓMICO Y PAÍSES
(Miles de US\$ FOB)

TIPO	2007		2008												Ene - Dic.
	Ene - Dic.	Dic	Ene	Feb	Mar	Abr	May	Jun	Jul	Ago	Sep	Oct	Nov	Dic	
I. AMÉRICA	2 712	0	1	0	67	98	117	7	154	0	66	6	0	0	515
TLCAN	327	0	0	0	0	14	3	7	1	0	10	6	0	0	40
Canadá	0	0	0	0	0	0	0	0	0	0	0	0	0	0	0
Estados Unidos	327	0	0	0	0	14	3	7	1	0	10	6	0	0	40
México	0	0	0	0	0	0	0	0	0	0	0	0	0	0	0
CAN	0	0	1	0	67	84	8	0	153	0	0	0	0	0	313
Bolivia	0	0	1	0	0	0	8	0	153	0	0	0	0	0	162
Colombia	0	0	0	0	0	84	0	0	0	0	0	0	0	0	84
Ecuador	0	0	0	0	67	0	0	0	0	0	0	0	0	0	67
Venezuela	0	0	0	0	0	0	0	0	0	0	0	0	0	0	0
MERCOSUR	2 383	0	0	0	0	0	106	0	0	0	56	0	0	0	162
Argentina	0	0	0	0	0	0	0	0	0	0	0	0	0	0	0
Brasil	2 383	0	0	0	0	0	106	0	0	0	56	0	0	0	162
Resto MERCOSUR	0	0	0	0	0	0	0	0	0	0	0	0	0	0	0
CHILE	3	0	0	0	0	0	0	0	0	0	0	0	0	0	0
RESTO DE AMÉRICA	0	0	0	0	0	0	0	0	0	0	0	0	0	0	0
II. EUROPA	88	0	647	0	0	2	430	0	0	0	0	873	166	275	2 393
UNIÓN EUROPEA	88	0	647	0	0	2	430	0	0	0	0	873	166	275	2 393
Alemania	0	0	0	0	0	0	0	0	0	0	0	0	0	0	0
Belgica - Luxemburgo	0	0	286	0	0	0	427	0	0	0	0	0	0	0	713
España	88	0	0	0	0	0	0	0	0	0	0	27	166	0	192
Francia	0	0	0	0	0	0	0	0	0	0	0	0	0	0	0
Inglaterra	0	0	0	0	0	0	0	0	0	0	0	0	0	0	0
Italia	0	0	0	0	0	2	3	0	0	0	0	846	0	0	850
Países Bajos	0	0	0	0	0	0	0	0	0	0	0	0	0	0	0
Resto Unión Europea	0	0	361	0	0	0	0	0	0	0	0	0	0	275	637
SUIZA	0	0	0	0	0	0	0	0	0	0	0	0	0	0	0
RESTO DE EUROPA	0	0	0	0	0	0	0	0	0	0	0	0	0	0	0
III. ASIA	107 234	22 022	8 364	2 527	13 992	28 066	1 337	622	35 332	3 144	13 773	1 747	6 815	2 046	117 765
China	100 775	21 317	7 750	2 326	13 992	27 748	1 337	0	34 250	1 878	10 653	282	1 859	1 033	103 108
Japón	1 098	199	0	0	0	0	0	0	0	711	692	0	0	0	1 403
Taiwan	0	0	0	0	0	0	0	0	0	0	0	18	0	0	18
Republica de Korea	5 139	506	614	150	0	319	0	622	1 081	555	2 428	1 448	4 956	1 013	13 186
Resto de Asia	222	0	0	51	0	0	0	0	0	0	0	0	0	0	51
IV. AFRICA	0	0	0	0	0	0	0	0	731	788	0	465	0	435	2 419
Argelia	0	0	0	0	0	0	0	0	731	788	0	465	0	435	2 419
V. OCEANIA	0	0	0	0	0	0	0	0	0	0	0	0	0	0	0
TOTAL EXPORTACIONES	110 034	22 022	9 012	2 527	14 059	28 166	1 884	629	36 217	3 931	13 839	3 091	6 981	2 757	123 092

FUENTE: SUNAT. www.sunat.gob.pe

ELABORACION: BCRP. Sucursal Huancayo. Departamento de Estudios Económicos

ANEXO 9

**HUANCAVELICA: INGRESOS CORRIENTES DEL GOBIERNO CENTRAL
(Miles de nuevos soles)**

	2 007		2 008												Ene - Dic.
	Ene - Dic.	Dic	Ene	Feb	Mar	Abr	May	Jun	Jul	Ago	Sep	Oct	Nov	Dic	
I. INGRESOS TRIBUTARIOS	7 341	578	930	748	579	778	622	719	937	718	920	1 869	856	927	10 602
1. Impuesto a la Renta	2 300	215	316	227	254	246	220	200	211	248	268	363	291	374	3 220
- Personas Naturales	970	96	147	106	104	94	110	101	98	123	120	115	139	172	1 429
- Personas Jurídicas	1 248	118	168	119	112	101	97	97	110	118	142	245	150	200	1 660
- Regularización	82	1	1	3	38	51	13	2	3	7	7	4	2	2	131
2. Impuesto a la Importación	0	0	0	0	0	0	0	0	0	0	0	0	0	1	1
3. Impuesto Gneral a las Ventas	4 142	300	552	433	256	451	328	456	656	395	566	1 427	491	464	6 474
- Operaciones Internas	4 142	300	552	433	256	451	328	456	656	395	566	1 427	491	463	6 473
- Operaciones Externas	0	0	0	0	0	0	0	0	0	0	0	0	0	1	1
4. Impuesto Selectivo al Consumo	1	0	0	0	0	0	0	0	0	0	0	0	0	0	0
5. Otros Ingresos Tributarios	900	63	62	87	69	81	75	63	70	74	85	79	74	88	906
II. INGRESOS NO TRIBUTARIOS	13	1	1	0	2	1	1	1	1	2	3	1	2	0	14
III. TOTAL INGRESOS CORRIENTES (I+II)	7 354	579	931	748	581	779	623	720	938	720	923	1 870	858	927	10 616

1/ En Terminos Reales

FUENTE: Superintendencia Nacional de Administración Tributaria - SUNAT

EABORACIÓN: BCRP. Sucursal Huancayo. Departamento de Estudios Económicos.

ANEXO 10

**GOBIERNO REGIONAL DE HUANCVELICA: GASTOS SEGÚN NATURALEZA 1/
(Miles de nuevos soles)**

CONCEPTO	2 007		2 008												
	Ene - Dic	Dic	Ene	Feb	Mar	Abr	May	Jun	Jul	Ago	Sep	Oct	Nov	Dic	Ene - Dic
GASTOS CORRIENTES	226 883	27 690	19 039	21 450	15 906	20 440	19 121	21 569	22 787	20 687	20 909	20 121	20 501	25 440	247 970
Personal y Oblig. Sociales	181 463	19 290	16 324	16 660	11 988	14 606	14 782	16 269	17 713	15 556	15 479	15 441	15 458	17 665	187 940
Obligaciones Previsionales	15 415	1 880	1 156	1 551	1 167	1 178	1 223	1 231	1 458	1 178	1 178	1 181	1 311	1 542	15 354
Bienes y Servicios	28 974	6 476	1 467	3 145	2 657	4 571	3 025	3 933	3 512	3 878	4 119	3 418	3 654	6 073	43 451
Otros Gastos Corrientes	1 031	44	93	93	94	85	91	137	105	76	133	81	78	159	1 224
GASTOS DE CAPITAL	95 262	33 412	4	4 968	2 030	8 026	14 719	18 769	11 040	11 176	12 288	24 951	24 105	15 278	147 351
Inversiones	88 241	32 838	0	4 921	960	7 904	13 848	18 234	8 138	8 398	11 935	24 433	23 091	14 870	136 733
Otros Gastos de Capital	7 021	574	4	46	1 069	122	871	535	2 902	2 778	353	517	1 013	408	10 619
TOTAL	322 145	61 102	19 043	26 417	17 935	28 466	33 840	40 338	33 826	31 863	33 196	45 072	44 606	40 717	395 321

1/ En Términos Reales

FUENTE: Gobierno Regional - Huancavelica

ELABORACION: BCRP. Sucursal Huancayo. Dpto de Estudios Económicos

ANEXO 11

**GOBIERNO REGIONAL DE HUANCVELICA: GASTOS SEGÚN NATURALEZA Y UNIDAD EJECUTORA 1/
(Miles de nuevos soles)**

CONCEPTO	2 007		2 008												
	Ene - Dic	Dic	Ene	Feb	Mar	Abr	May	Jun	Jul	Ago	Sep	Oct	Nov	Dic	Ene - Dic
GASTOS CORRIENTES	226 883	27 690	19 039	21 450	15 906	20 440	19 121	21 569	22 787	20 687	20 909	20 121	20 501	25 440	247 970
Gob. Regional (Huancavelica)	9 374	1 500	678	720	781	2 071	793	918	809	753	859	1 182	1 100	1 490	12 155
M. Agricultura	4 465	829	357	389	330	357	368	366	379	312	340	362	356	460	4 376
M. Transportes	5 303	945	434	400	402	425	378	375	465	630	527	432	398	1 960	6 826
M. Educación	172 526	20 584	14 621	15 408	10 726	13 440	13 551	14 739	17 274	14 623	15 202	14 289	14 690	16 261	174 825
M. Salud	35 214	3 832	2 949	4 533	3 667	4 147	4 030	5 172	3 859	4 369	3 981	3 855	3 957	5 269	49 787
GASTOS DE CAPITAL	95 262	33 412	4	4 968	2 030	8 026	14 719	18 769	11 040	11 176	12 288	24 951	24 105	15 278	147 351
Gob. Regional (Huancavelica)	78 503	28 336	0	4 921	1 972	7 317	13 061	18 032	10 695	10 838	11 537	24 384	21 121	14 026	137 905
M. Agricultura	12 994	4 481	0	0	40	87	512	618	54	196	679	483	2 834	728	6 230
M. Transportes	2 557	446	3	0	3	500	847	84	83	49	50	72	4	494	2 189
M. Educación	128	5	1	1	6	55	0	28	23	21	21	0	0	30	186
M. Salud	1 080	143	0	45	9	67	299	6	185	72	0	13	146	0	842
TOTAL	322 145	61 102	19 043	26 417	17 935	28 466	33 840	40 338	33 826	31 863	33 196	45 072	44 606	40 717	395 321

1/ En Términos Reales

FUENTE: Gobierno Regional - Huancavelica

ELABORACION: BCRP. Sucursal Huancayo. Dpto de Estudios Económicos

ANEXO 12

**GOBIERNO REGIONAL DE HUANCVELICA: PROGRAMA DE INVERSIONES 1/
(Miles de nuevos soles)**

SECTORES	2 007		2 008												
	Ene - Dic	Dic	Ene	Feb	Mar	Abr	May	Jun	Jul	Ago	Sep	Oct	Nov	Dic	Ene - Dic
Administración y Planeamiento	3 218	1 099	0	28	729	1 658	1 475	925	1 981	398	3 704	217	205	740	12 060
Agraria	27 241	8 930	0	0	0	744	3 488	4 315	841	4 084	1 633	3 475	9 538	3 280	31 398
Protección y Previsión Social	2 608	2 557	0	0	0	0	0	1	600	0	3	0	0	82	686
Defensa y Seguridad Nacional	1 556	497	0	0	0	180	310	127	29	65	115	431	42	16	1 314
Educación y Cultura	15 189	5 369	0	0	0	1 035	1 529	906	2 996	753	1 798	6 104	5 837	2 908	23 866
Energía y Recurso Minerales	11 485	1 757	0	0	27	520	6	0	1 163	91	65	140	1	282	2 297
Industria, Comercio y Servicios	38	31	0	0	0	0	221	0	0	1	0	38	0	39	299
Pesca	131	31	0	0	0	14	17	2	3	7	0	0	0	0	43
Salud y Saneamiento	6 031	3 999	0	0	0	2 765	4 515	9 133	211	2 086	1 930	6 966	4 841	3 766	36 214
Trabajo	0	0	0	0	0	0	0	0	0	0	0	0	0	0	0
Transportes	20 742	8 569	0	4 893	204	988	2 287	2 825	315	912	2 687	7 062	2 627	3 757	28 556
Vivienda y Desarrollo Urbano	0	0	0	0	0	0	0	0	0	0	0	0	0	0	0
TOTAL	88 240	32 838	0	4 921	960	7 904	13 848	18 234	8 138	8 398	11 935	24 433	23 091	14 870	136 733

1/ En Términos Reales

FUENTE: Gobierno Regional - Huancavelica

ELABORACION: BCRP. Sucursal Huancayo. Dpto de Estudios Económicos

ANEXO 13

HUANCAVELICA: DEPÓSITOS Y OBLIGACIONES DEL SISTEMA FINANCIERO
(Saldos en miles de nuevos soles)

ENTIDADES FINANCIERAS	2007	2008											
	Dic	Ene	Feb	Mar	Abr	May	Jun	Jul	Ago	Sep	Oct	Nov	Dic
I. EMPRESAS BANCARIAS	19 758	23 138	25 714	25 008	25 785	24 544	25 619	25 086	28 308	27 450	28 769	28 453	27 894
Depósitos a la vista	8 134	8 085	10 119	9 316	10 438	9 991	11 849	11 046	11 193	10 604	11 887	11 143	11 888
En m/n	7 212	7 023	9 125	8 490	9 312	8 991	10 785	9 352	9 335	8 887	10 080	8 920	9 780
En m/e	922	1 062	995	827	1 125	1 000	1 065	1 694	1 859	1 717	1 807	2 223	2 108
Depósitos a la ahorro	9 408	12 895	13 479	13 684	13 313	12 291	11 542	11 911	13 067	12 494	12 299	12 048	12 628
En m/n	6 683	10 738	10 849	10 841	11 452	10 336	9 295	9 959	10 806	10 127	9 278	9 183	9 532
En m/e	2 725	2 156	2 630	2 842	1 861	1 955	2 247	1 952	2 262	2 367	3 022	2 865	3 097
Depósitos a la plazo	2 216	2 158	2 116	2 008	2 034	2 262	2 227	2 129	4 048	4 352	4 583	5 262	3 378
En m/n	1 246	1 245	1 223	1 178	1 182	1 486	1 441	1 391	3 236	3 434	3 375	3 870	1 913
En m/e	970	914	893	830	852	776	786	738	812	918	1 208	1 392	1 466
II. INSTITUCIONES DE MICROFINANZAS	9 128	9 242	9 560	9 470	9 452	9 914	9 829	10 084	10 034	10 105	10 185	11 525	11 846
Depósitos a la ahorro	2 395	2 421	2 596	2 532	2 570	2 497	2 477	2 767	2 593	2 592	2 752	2 804	2 975
En m/n	2 120	2 156	2 346	2 275	2 289	2 245	2 234	2 490	2 269	2 321	2 436	2 365	2 652
En m/e	275	265	250	257	281	251	243	276	325	271	317	439	323
Depósitos a la plazo	6 734	6 822	6 965	6 938	6 882	7 418	7 352	7 317	7 440	7 513	7 432	8 721	8 871
En m/n	5 894	6 033	6 206	6 257	6 275	6 803	6 720	6 720	6 814	6 858	6 780	8 208	8 373
En m/e	840	788	758	681	608	614	632	597	626	654	653	513	498
III. TOTAL SISTEMA FINANCIERO	28 886	32 381	35 275	34 478	35 237	34 459	35 448	35 169	38 342	37 555	38 954	39 978	39 740
Depósitos a la vista	8 134	8 085	10 119	9 316	10 438	9 991	11 849	11 046	11 193	10 604	11 887	11 143	11 888
En m/n	7 212	7 023	9 125	8 490	9 312	8 991	10 785	9 352	9 335	8 887	10 080	8 920	9 780
En m/e	922	1 062	995	827	1 125	1 000	1 065	1 694	1 859	1 717	1 807	2 223	2 108
Depósitos a la ahorro	11 803	15 316	16 075	16 215	15 883	14 788	14 019	14 678	15 661	15 087	15 052	14 852	15 603
En m/n	8 802	12 895	13 195	13 116	13 741	12 582	11 529	12 449	13 074	12 448	11 714	11 548	12 183
En m/e	3 000	2 421	2 880	3 099	2 142	2 206	2 490	2 229	2 586	2 639	3 338	3 304	3 420
Depósitos a la plazo	8 950	8 980	9 081	8 946	8 916	9 680	9 580	9 446	11 488	11 865	12 016	13 983	12 249
En m/n	7 140	7 278	7 430	7 435	7 457	8 289	8 161	8 111	10 050	10 293	10 155	12 078	10 286
En m/e	1 810	1 702	1 651	1 511	1 459	1 390	1 418	1 335	1 438	1 572	1 861	1 905	1 963

FUENTE: SUPERINTENDENCIA DE BANCA Y SEGUROS - SBS

ELABORACIÓN: BCRP. Sucursal Huancayo. Departamento de Estudios Económicos.

ANEXO 14

HUANCAVELICA: DEPÓSITOS EN LAS ENTIDADES FINANCIERAS UBICADAS POR PROVINCIAS – DICIEMBRE 2008
(Saldos en miles de nuevos soles)

ENTIDADES FINANCIERAS	DEPÓSITOS									TOTAL DEPÓSITOS		
	HUANCAVELICA			TAYACAJA			TAYACAJA			HUANCAVELICA		
	M/N	M/E	TOTAL	M/N	M/E	TOTAL	M/N	M/E	TOTAL	M/N	M/E	TOTAL
I. SISTEMA BANCARIO	21 224	6 670	27 894	0	0	0	0	0	0	21 224	6 670	27 894
Crédito	21 224	6 670	27 894	0	0	0	0	0	0	21 224	6 670	27 894
II. INSTITUCIONES DE MICROFINANZAS	10 925	786	11 711	100	35	135	0	0	0	11 025	821	11 846
Caja Municipal de Huancayo	6 302	448	6 750	100	35	135	0	0	0	6 402	483	6 885
Caja Municipal de Pisco	1 818	46	1 864	0	0	0	0	0	0	1 818	46	1 864
Caja Rural Libertadores de Ayacucho	2 805	292	3 097	0	0	0	0	0	0	2 805	292	3 097
Caja Rural Señor de Luren	0	0	0	0	0	0	0	0	0	0	0	0
Edpyme Confianza	0	0	0	0	0	0	0	0	0	0	0	0
TOTAL	32 149	7 456	39 606	100	35	135	0	0	0	32 250	7 491	39 740

FUENTE: SUPERINTENDENCIA DE BANCA Y SEGUROS - SBS

ELABORACIÓN: BCRP. Sucursal Huancayo. Departamento de Estudios Económicos.

ANEXO 15

HUANCAVELICA: CRÉDITO DEL SISTEMA FINANCIERO AL SECTOR PRIVADO
(Saldos en miles de nuevos soles)

ENTIDADES FINANCIERAS	2 007	2 008											
	Dic	Ene	Feb	Mar	Abr	May	Jun	Jul	Ago	Sep	Oct	Nov	Dic
I. SISTEMA BANCARIO	7 248	7 629	8 674	8 237	8 393	8 208	8 607	9 049	9 975	10 442	10 895	11 026	11 022
Crédito	7 248	7 629	8 674	8 237	8 393	8 208	8 607	9 049	9 975	10 442	10 895	11 026	11 022
II. INSTITUCIONES DE MICROFINANZAS	27 513	27 585	27 937	28 570	29 333	30 447	30 650	30 868	31 829	32 556	38 059	39 517	40 592
Caja Municipal de Huancayo	10 860	10 716	10 928	11 293	11 610	12 276	12 767	12 965	13 362	13 563	18 157	19 105	19 895
Caja Municipal de Pisco	6 605	6 539	6 471	6 426	6 423	6 385	5 809	5 633	5 736	5 765	5 673	5 623	5 544
Caja Rural Libertadores de Ayacucho	3 167	3 117	3 076	2 981	3 069	3 055	3 146	3 192	3 259	3 296	3 329	3 442	3 417
Caja Rural Señor de Luren	185	215	304	445	499	596	658	688	669	674	814	832	829
Edpyme Confianza	6 697	6 998	7 158	7 425	7 733	8 135	8 270	8 389	8 802	9 258	10 086	10 516	10 907
III. EMPRESAS FINANCIERAS	0	0	0	0	0	0	0	0	400	416	444	471	492
Financiera TFC	0	0	0	0	0	0	0	0	400	416	444	471	492
TOTAL	34 762	35 214	36 610	36 806	37 726	38 655	39 257	39 917	42 203	43 415	49 399	51 014	52 107
En M/N	32 090	32 283	33 045	33 766	34 603	35 545	36 143	36 751	38 963	39 932	45 359	47 317	48 431
En M/E	2 672	2 931	3 565	3 041	3 123	3 110	3 114	3 166	3 240	3 483	4 040	3 696	3 676

FUENTE: SUPERINTENDENCIA DE BANCA Y SEGUROS - SBS

ELABORACIÓN: BCRP. Sucursal Huancayo. Departamento de Estudios Económicos.

ANEXO 16

HUANCAVELICA: CRÉDITO DE LAS ENTIDADES FINANCIERAS UBICADAS POR PROVINCIAS – DICIEMBRE 2008
(Saldos en miles de nuevos soles)

ENTIDADES FINANCIERAS	COLOCACIONES																		TOTAL COLOCACIONES		
	HUANCAVELICA			TAYACAJA			CHURCAMP			CASTROVIRREYNA			HUAYTARÁ			ACOBAMBA			HUANCAVELICA		
	M/N	M/E	TOTAL	M/N	M/E	TOTAL	M/N	M/E	TOTAL	M/N	M/E	TOTAL	M/N	M/E	TOTAL	M/N	M/E	TOTAL	M/N	M/E	TOTAL
I. SISTEMA BANCARIO	8 728	2 294	11 022	0	0	0	0	0	0	0	0	0	0	0	0	0	0	0	8 728	2 294	11 022
Crédito	8 728	2 294	11 022	0	0	0	0	0	0	0	0	0	0	0	0	0	0	0	8 728	2 294	11 022
II. INSTITUCIONES DE MICROFINANZAS	24 740	872	25 612	13 041	509	13 551	516	0	516	314	0	314	516	0	516	83	0	83	39 211	1 382	40 592
Caja Municipal de Huancayo	14 968	642	15 610	4 035	166	4 202	0	0	0	0	0	0	0	0	0	83	0	83	19 086	808	19 895
Caja Municipal de Pisco	5 528	16	5 544	0	0	0	0	0	0	0	0	0	0	0	0	0	0	0	5 528	16	5 544
Caja Rural Libertadores de Ayacucho	3 203	214	3 417	0	0	0	0	0	0	0	0	0	0	0	0	0	0	0	3 203	214	3 417
Caja Rural Señor de Luren	0	0	0	0	0	0	0	0	0	314	0	314	516	0	516	0	0	0	829	0	829
Edpyme Confianza	1 042	0	1 042	9 006	343	9 349	516	0	516	0	0	0	0	0	0	0	0	0	10 564	343	10 907
III. EMPRESAS FINANCIERAS	492	0	492	0	0	0	0	0	0	0	0	0	0	0	0	0	0	0	492	0	492
Financiera TFC	492	0	492	0	0	0	0	0	0	0	0	0	0	0	0	0	0	0	492	0	492
TOTAL	33 961	3 166	37 127	13 041	509	13 551	516	0	516	314	0	314	516	0	516	83	0	83	48 431	3 676	52 107

FUENTE: SUPERINTENDENCIA DE BANCA Y SEGUROS - SBS

ELABORACIÓN: BCRP. Sucursal Huancayo. Departamento de Estudios Económicos.

ANEXO 17

HUANCAVELICA: CARTERA PESADA DEL SISTEMA FINANCIERO
(En porcentajes)

ENTIDADES FINANCIERAS	2 007	2 008											
	Dic	Ene	Feb	Mar	Abr	May	Jun	Jul	Ago	Sep	Oct	Nov	Dic
I. SISTEMA BANCARIO	0,0	0,0	0,0	0,0	0,0	0,0	1,6	5,7	3,8	8,8	8,2	7,6	7,8
Crédito	0,0	0,0	0,0	0,0	0,0	0,0	1,6	5,7	3,8	8,8	8,2	7,6	7,8
II. INSTITUCIONES DE MICROFINANZAS	5,1	5,5	6,1	6,1	6,6	6,1	5,0	4,5	4,5	4,2	3,7	3,5	2,8
Caja Municipal de Huancayo	2,5	3,1	3,5	3,1	4,0	3,5	3,5	3,5	3,5	3,3	2,7	2,6	2,3
Caja Municipal de Pisco	7,6	7,9	10,8	11,3	11,6	12,0	6,4	4,8	5,4	4,4	4,2	4,4	4,0
Caja Rural Libertadores de Ayacucho	17,0	17,6	17,3	18,9	19,9	18,5	19,4	16,8	17,1	17,1	17,5	15,0	10,6
Caja Rural Señor de Luren	-	0,0	2,5	1,1	1,8	1,8	3,1	3,6	2,9	4,4	3,6	3,4	2,4
Edpyme Confianza	2,1	2,2	2,1	2,1	1,9	1,7	1,8	2,1	1,6	1,5	1,5	1,3	1,3
III. EMPRESAS FINANCIERAS	-	-	-	-	-	-	-	-	n.d.	n.d.	n.d.	n.d.	n.d.
Financiera TFC	-	-	-	-	-	-	-	-	n.d.	n.d.	n.d.	n.d.	n.d.
TOTAL	4,1	4,3	4,7	4,8	5,2	4,9	4,4	4,9	4,4	5,4	5,1	4,7	3,9

FUENTE: SUPERINTENDENCIA DE BANCA Y SEGUROS - SBS

ELABORACIÓN: BCRP. Sucursal Huancayo. Departamento de Estudios Económicos.

ANEXO 18

HUANCAVELICA: MOROSIDAD EN LAS ENTIDADES FINANCIERAS UBICADAS POR PROVINCIAS – DICIEMBRE 2008
(En porcentajes)

ENTIDADES FINANCIERAS	MOROSIDAD												TOTAL MORA		
	HUANCAVELICA		TAYACAJA		CHURCAMP		CASTROVIRREYNA		HUAYTARÁ		ACOBAMBA		HUANCAVELICA		
	M/N	M/E	M/N	M/E	M/N	M/E	M/N	M/E	M/N	M/E	M/N	M/E	M/N	M/E	TOTAL
I. SISTEMA BANCARIO	9,9	0,0	-	-	-	-	-	-	-	-	-	-	9,9	0,0	7,8
Crédito	9,9	0,0	-	-	-	-	-	-	-	-	-	-	9,9	0,0	7,8
II. INSTITUCIONES DE MICROFINANZAS	3,6	12,4	1,2	0,0	0,0	-	2,4	-	0,8	-	0,0	-	2,7	7,8	2,9
Caja Municipal de Huancayo	2,6	5,1	0,7	0,0	-	-	-	-	-	-	0,0	-	2,2	4,1	2,3
Caja Municipal de Pisco	3,9	62,3	-	-	-	-	-	-	-	-	-	-	3,9	62,3	4,0
Caja Rural Libertadores de Ayacucho	9,3	30,4	-	-	-	-	-	-	-	-	-	-	9,3	30,4	10,6
Caja Rural Señor de Luren	-	-	-	-	-	-	2,4	-	0,0	-	-	-	1,4	-	1,4
Edpyme Confianza	0,0	-	1,4	0,0	0,0	-	-	-	-	-	-	-	1,2	0,0	1,1
III. EMPRESAS FINANCIERAS	n.d.	n.d.	0	0	0	0	0	0	0	0	0	0	n.d.	n.d.	n.d.
Financiera TFC	n.d.	n.d.	-	-	-	-	-	-	-	-	-	-	n.d.	n.d.	n.d.
TOTAL	5,2	3,4	1,2	0,0	0,0	-	2,4	-	0,8	-	0,0	-	4,0	2,9	3,9

FUENTE: SUPERINTENDENCIA DE BANCA Y SEGUROS - SBS

ELABORACIÓN: BCRP. Sucursal Huancayo. Departamento de Estudios Económicos.