



BANCO CENTRAL DE RESERVA DEL PERÚ

SEDE REGIONAL HUANCAYO

**SÍNTESIS ECONÓMICA DE HUANCVELICA
JULIO 2007**

DEPARTAMENTO DE ESTUDIOS ECONÓMICOS

CONTENIDO

RESEÑA INTRODUCTORIA	3
I. ACTIVIDAD PRODUCTIVA.....	4
1.1. Producción Agropecuaria.....	4
1.2. Producción Minera.....	8
1.3. Turismo.....	10
II. INFLACIÓN.....	10
2.1. Inflación.....	10
III. SECTOR EXTERNO.....	12
3.1. Exportaciones.....	12
IV. FINANZAS PÚBLICAS.....	13
4.1. Gobierno Central.....	13
4.2. Gobierno Regional.....	14
V. MONEDA Y CRÉDITO.....	16
5.1. Depósitos del Sistema Financiero.....	16
5.2. Crédito del Sistema Financiero.....	17
5.3. Crédito a la Pequeña y Microempresa.....	19
VI. INFORMACIÓN ESTADÍSTICA.....	20
Cuadro 1: Depósitos y Obligaciones del Sistema Financiero.....	21
Cuadro 2: Depósitos en las Entidades Financieras Ubicadas por Provincias.....	22
Cuadro 3: Crédito del Sistema Financiero al Sector Privado.....	23
Cuadro 4: Crédito de las Entidades Financieras Ubicadas por Provincias.....	24
Cuadro 5: Cartera Pesada del Sistema Financiero.....	25
Cuadro 6: Morosidad en las Entidades Financieras Ubicadas por Provincias.....	26
Cuadro 7: Exportaciones por grupo de productos.....	27
Cuadro 8: Exportaciones por Bloque Económico y Países.....	28
Cuadro 9: Ingresos Corrientes del Gobierno Central.....	29
Cuadro 10: Gastos del Gobierno Regional de Huancavelica: Según Naturaleza.....	30
Cuadro 11: Gastos del Gobierno Regional de Huancavelica: Según Naturaleza y Unidad Ejecutora.....	30
Cuadro 12: Gobierno Regional de Huancavelica: Programa de Inversiones.....	31
Cuadro 13: Producción Agropecuaria.....	32
Cuadro 14: Producción Minera.....	33
Cuadro 15: Arribos por Provincias.....	34
Cuadro 16: Índice de Precios al Consumidor en la ciudad de Huancavelica.....	35

DIRECCIÓN EN INTERNET

<http://www.bcrp.gob.pe>

RESEÑA INTRODUCTORIA

La **producción agropecuaria** aumentó 19,8 por ciento respecto a julio de 2006, debido a la expansión de los subsectores agrícola (36,5 por ciento) y pecuario (2,6 por ciento). En el primer caso por las mayores cosechas en las áreas de riego de las provincias de Huancavelica, Acobamba y Tayacaja.

La **producción minera** cayó 10,4 por ciento por la menor producción de oro, plata y zinc.

La **actividad turística** disminuyó en 10,7 por ciento con relación a julio de 2006, influenciado por el menor flujo de turistas nacionales (9,5 por ciento) y extranjeros (-70,0 por ciento).

El **Índice de Precios al Consumidor (IPC)** de la ciudad de Huancavelica, registró una variación positiva de 2,06 por ciento con relación al mes de junio, en la que influyó los mayores precios de los grupos de Alimentos y Bebidas (4,11 por ciento), Transportes y Comunicaciones (0,30 por ciento) y Vestido y Calzado (0,15 por ciento).

Las **exportaciones** de Huancavelica crecieron en 121,8 por ciento con relación a julio del año 2006, sustentado por las mayores ventas de productos tradicionales (124,6 por ciento) donde destacó los mayores embarque de cobre.

En el aspecto fiscal, los ingresos recaudados por la **SUNAT** crecieron

131,8 por ciento, explicado por las mayores captaciones por concepto de IGV (298,4 por ciento) e Impuesto a la Renta (40,8 por ciento). En el caso del IGV, por las mayores ventas de artículos de construcción, asociado a la mayor inversión pública.

Los gastos del **Gobierno Regional**, fueron mayores en 41,1 por ciento a los de julio de 2006, por el incremento en los egresos de capital (633,7 por ciento). Cabe destacar que, el proyecto de inversión de mayor envergadura que se viene ejecutando es la electrificación rural de 28 distrito de la región.

El sistema financiero regional mostró un desenvolvimiento favorable, al incrementarse los **depósitos y préstamos** en 21,8 y 28,4 por ciento respectivamente con relación a julio de 2006, explicado por el dinamismo de la actividad comercial y de servicios.

El Banco de Crédito, captó la mayor proporción de depósitos con un 71,9 por ciento de participación; en tanto que en el mercado crediticio, la Caja Municipal de Huancayo colocó el 32,4 por ciento de préstamos.

En cuanto a la **mora**, denotó una mejora, al alcanzar un ratio de 5,4 por ciento, inferior en 2,0 puntos porcentuales que el registrado en julio del año pasado.

I. ACTIVIDAD PRODUCTIVA

1.1 Producción Agropecuaria

La producción agropecuaria creció 19,8 por ciento respecto a julio del año pasado, influenciado por el desenvolvimiento positivo de los subsectores agrícola (36,5 por ciento) y pecuario (2,6 por ciento).

De forma contraria, en lo que va del año se registró una notable caída en la producción (25,0 por ciento), debido a la contracción en la producción agrícola (36,3 por ciento).

CUADRO N° 1
VALOR BRUTO DE PRODUCCIÓN AGROPECUARIO
(Variación rea 1/)

	JULIO		ENERO – JULIO	
	2006	2007	2006	2007
Subsector Agrícola	-20,9	36,5	-5,6	-36,3
Subsector Pecuario	-11,7	2,6	-6,1	1,2
Sector Agropecuario	-16,6	19,8	-5,8	-25,0

1/ Respecto al mismo mes o periodo del año anterior

FUENTE: Ministerio de Agricultura – Huancavelica

ELABORACIÓN: BCRP, Sede Regional Huancayo. Departamento de Estudios Económicos Huancayo

GRÁFICO N° 1
VALOR BRUTO DE PRODUCCIÓN AGROPECUARIA
(Variación rea 1/)

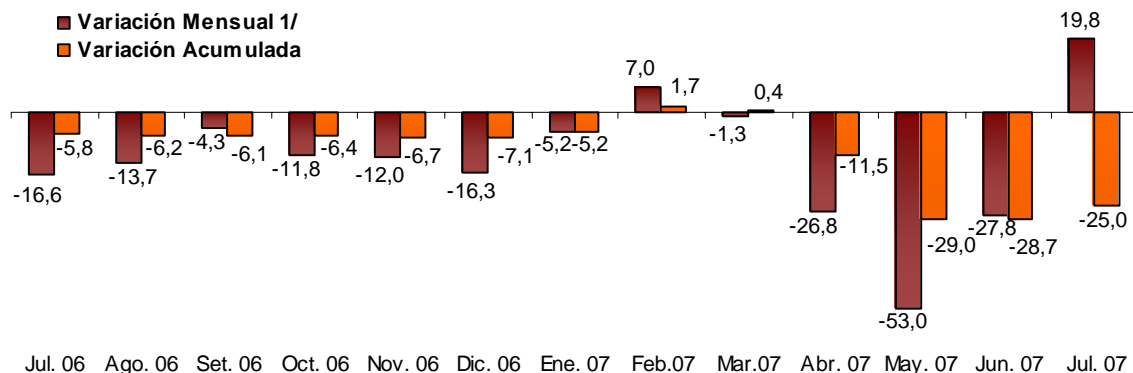

1/ Respecto a similar mes del año anterior.

ELABORACIÓN: BCRP, Sede Regional Huancayo. Departamento de Estudios Económicos

Subsector Agrícola

Producción

La producción agrícola aumentó 36,5 por ciento como resultado de la mayor producción de cebada grano (73,4 por ciento), papa (235,7 por ciento) y arveja grano seco (211,0 por ciento), debido a las mayores cosechas registradas en las provincias de Huancavelica, Acobamba y Tayacaja, y favorecido por los mejores

precios en el mercado. Cabe indicar que, la superficie cosechada fue de 9 922 hectáreas, superior en 67,5 por ciento a julio del año pasado.

Por cultivos, la papa registró mayores cosechas en las provincias de Tayacaja, Colcabamba, Huaribamba y Pazos,

observándose asimismo, un incremento de 3,7 por ciento en los rendimientos obtenidos, debido al mejor manejo agronómico. De otro lado, la producción de cebada se incrementó por las mayores áreas cosechadas, no obstante a la caída del rendimiento en 3,2 por ciento debido a los rezagos de los efectos climatológicos de febrero.

De forma contraria, en lo que va del año, la producción mostró una contracción de 36,3 por ciento, influido por la caída de una helada en febrero pasado, que implicó la pérdida de áreas de cultivo, así como la disminución de rendimientos; y por el retraso de lluvias que impidieron el normal desarrollo de los cultivos, siendo los más afectados: papa (46,0 por ciento), arveja grano verde (40,1 por ciento) y cebada grano (44,0 por ciento).

CUADRO N° 2
PRODUCCIÓN DE PRINCIPALES PRODUCTOS AGRÍCOLAS 1/
(EN TM)

CULTIVOS	JULIO			ENERO - JULIO		
	2006	2007	Var. %	2006	2007	Var. %
Ajo	27,0	11,0	- 59,3	737,0	566,0	- 23,2
Arveja grano seco	281,0	874,0	211,0	3 595,0	2 619,0	- 27,1
Arveja grano verde	845,0	181,0	- 78,6	12 762,0	7 643,0	- 40,1
Cebada grano	3 610,0	6 258,0	73,4	20 566,0	11 526,0	- 44,0
Fríjol grano seco	307,0	503,0	63,8	2 910,0	2 135,0	- 26,6
Haba grano seco	221,0	532,0	140,7	5 471,0	3 385,0	- 38,1
Haba grano verde	382,0	82,0	- 78,5	5 897,0	3 647,0	- 38,2
Maíz amarillo duro	18,0	0,0	- 100,0	318,7	165,0	- 48,2
Maíz amiláceo	851,2	1 480,0	73,9	15 791,2	12 320,0	- 22,0
Maíz choclo	16,0	0,0	- 100,0	3 043,0	2 405,0	- 21,0
Olluco	23,0	127,0	452,2	5 672,0	3 539,0	- 37,6
Palta	0,0	0,0	-	315,0	296,0	- 6,0
Papa	718,0	2 410,0	235,7	121 262,0	65 487,0	- 46,0
Trigo	1 549,0	1 906,0	23,0	7 141,0	2 590,0	- 63,7
Tuna	0,0	0,0	-	9 459,0	9 336,0	- 1,3
Zapallo	76,0	0,0	- 100,0	2 194,0	1 592,0	- 27,4

1/ Cifras Preliminares

FUENTE: Ministerio de Agricultura – Huancavelica

ELABORACIÓN: BCRP, Sede Regional Huancayo. Departamento de Estudios Económicos

GRÁFICO N° 3
PARTICIPACIÓN EN EL VBP AGRÍCOLA
(Enero – Julio 2007)

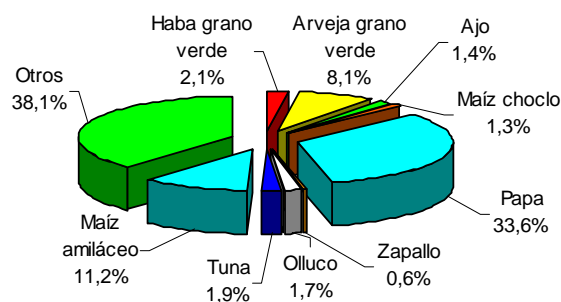

ELABORACIÓN: BCRP, Sede Regional Huancayo. Departamento de Estudios Económicos

GRÁFICO N° 2
VALOR BRUTO DE PRODUCCIÓN AGRÍCOLA
(Variación rea 1/)

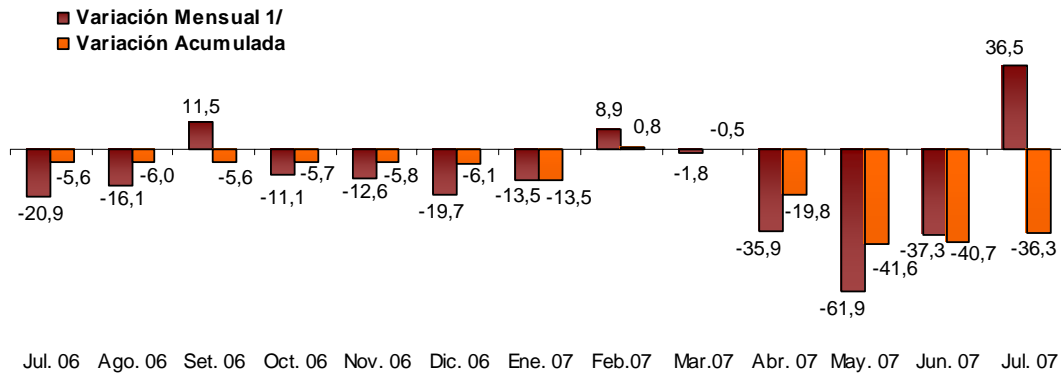

1/ Respecto a similar mes del año anterior.

ELABORACIÓN: BCRP, Sede Regional Huancayo. Departamento de Estudios Económicos

CUADRO N° 3
PRECIOS EN CHACRA DE PRINCIPALES CULTIVOS
(En nuevos soles por Kg.)

CULTIVOS	JULIO		Var. %
	2006	2007	
Arveja grano verde	0,79	0,74	- 6,3
Cebada grano	0,48	0,53	10,4
Haba grano verde	0,50	0,65	30,0
Maíz amiláceo	1,10	1,25	13,6
Olluco	-	0,70	-
Papa	0,52	0,50	- 3,8
Trigo	0,65	0,85	30,8

FUENTE: Ministerio de Agricultura – Huancavelica

ELABORACIÓN: BCRP, Sede Regional Huancayo. Departamento de Estudios Económicos

Siembras

La superficie sembrada fue mayor en 1,7 por ciento respecto a julio del año pasado, ejecutándose en su totalidad en las provincias de Tayacaja, Churcampá y Castrovirreyna, las cuales cuentan con riego, dado que en esa época del año existe escasez de lluvias.

Destacó las mayores siembras de fríjol grano seco, debido a un retraso de las siembras por efectos climatológicos.

Al concluir la campaña agrícola 2006 – 2007 se observó un acumulado de

siembras menor en 5,0 por ciento respecto a la campaña anterior. Según su magnitud, las menores instalaciones se dieron en cebada grano (13,6 por ciento), trigo (14,0 por ciento) y haba grano verde (19,8 por ciento).

Cabe precisar, que para la campaña agrícola 2007 – 2008, se espera que las siembras disminuyan, debido al comportamiento irregular del clima y por la descapitalización de los agricultores afectados por la helada del mes de febrero pasado.

**CUADRO N° 4
SUPERFICIE SEMBRADA 1/
(Has)**

CULTIVOS	JULIO		CAMPAÑA AGRÍCOLA 2/	
	2006	2007	2005/2006	2006/2007
CULTIVOS TRANSITORIOS	468	476	74 578	70 848
Arveja grano seco	0	0	3 090	3 115
Arveja grano verde	32	22	4 722	4 394
Avena grano	0	0	483	128
Cebada grano	0	0	19 149	16 548
Frijol grano seco	0	117	2 887	2 981
Haba grano seco	0	0	4 772	4 769
Haba grano verde	0	0	1 984	1 592
Maca	0	0	20	100
Maíz amiláceo	0	0	12 816	12 929
Olluco	124	32	1 383	1 296
Papa	312	305	15 017	15 271
Trigo	0	0	6 470	5 565
Otros	0	0	1 785	2 160
TOTAL	468	476	74 578	70 848

1/ Cifras preliminares

2/ De agosto a julio

FUENTE: Ministerio de Agricultura – Huancavelica

ELABORACIÓN: BCRP, Sede Regional Huancayo. Departamento de Estudios Económicos

Subsector Pecuario

La producción pecuaria creció 2,6 por ciento con relación a julio de 2006, debido a la mayor producción de carne de vacuno (9,2 por ciento), leche de vacuno (16,1 por ciento) y carne de cuy (2,0 por ciento).

En el acumulado de enero a julio, la producción superó en 1,2 por ciento a la registrada en similar lapso del año anterior, explicado por el aumento en la producción de leche de vacuno (13,7 por ciento) y carne de vacuno (8,2 por ciento).

**CUADRO N° 5
PRODUCCIÓN PECUARIA
(T.M.)**

ESPECIES	JULIO			ENERO - JULIO		
	2006	2007	Var. %	2006	2007	Var. %
Carne de vacuno	250,5	273,6	9,2	1 656,2	1 792,3	8,2
Leche Vacuno	1 894,8	2 199,6	16,1	13 172,3	14 978,4	13,7
Carne de porcino	149,9	137,1	-8,5	996,6	877,1	-12,0
Carne de ovino	135,0	131,2	-2,9	880,8	864,2	-1,9
Carne de cuy	69,6	71,0	2,0	506,9	484,4	-4,4
Lana de ovino	0,0	0,0	-	727,2	494,1	-32,0

FUENTE: Ministerio de Agricultura – Huancavelica

ELABORACIÓN: BCRP, Sede Regional Huancayo. Departamento de Estudios Económicos

**GRÁFICO N° 4
PARTICIPACIÓN EN EL VBP PECUARIO
(Enero – Julio 2007)**



GRÁFICO N° 5
VALOR BRUTO DE PRODUCCIÓN PECUARIA
(Variación rea 1/)



1/ Respecto a similar mes del año anterior.
ELABORACIÓN: BCRP, Sede Regional Huancayo. Departamento de Estudios Económicos

1.2 Producción Minera

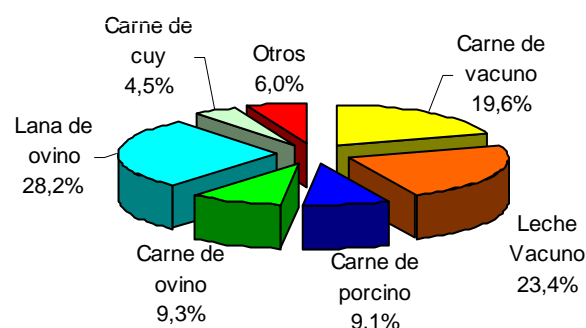
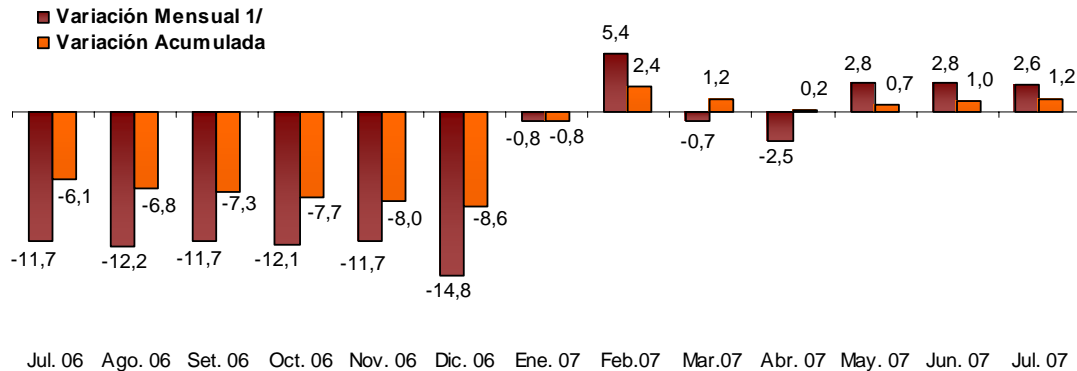
La producción minera metálica disminuyó 10,4 por ciento con relación a julio de 2006, explicado por la menor producción de oro (35,6 por ciento), plata (4,5 por ciento) y zinc (18,0 por ciento).

Similar comportamiento se registró en el acumulado de enero a julio, al caer la

producción en 7,9 por ciento respecto a igual periodo de 2006. Dicho comportamiento, se debe a que gran parte de las empresas mineras vienen ejecutando proyectos de exploración, trasladando recursos de la producción hacia esta actividad.

GRÁFICO N° 6
VALOR BRUTO DE PRODUCCIÓN MINERA
(Variación rea 1/)

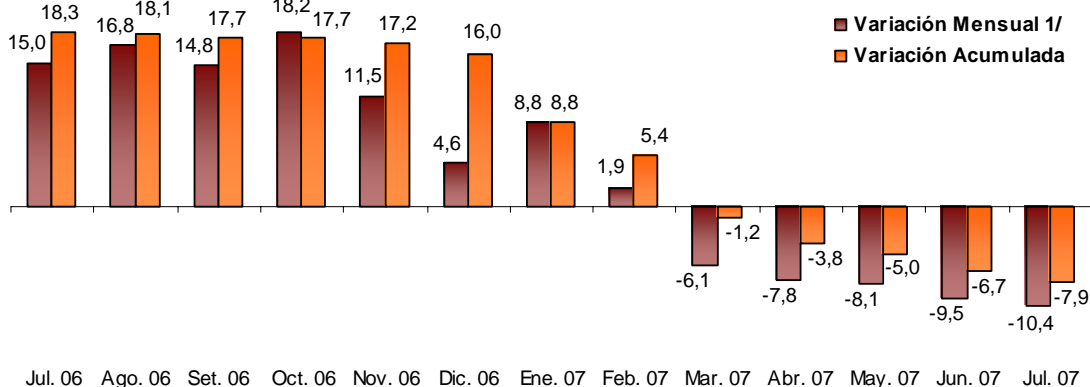

1/ Respecto a similar mes del año anterior.
ELABORACIÓN: BCRP, Sede Regional Huancayo. Departamento de Estudios Económicos

**CUADRO N° 6
PRODUCCIÓN MINERA METÁLICA 1/**

	JULIO			ENERO - JULIO		
	2006	2007	Var. %	2006	2007	Var. %
Cobre (T.M.F.)	1 551	1 662	7,2	10 320	11 399	10,5
Oro (KG.F.)	292	188	- 35,6	2 012	1 424	-29,2
Plata (KG.F.)	12 041	11 503	- 4,5	75 099	82 034	9,2
Plomo (T.M.F.)	1 155	951	- 17,7	6 548	5 722	-12,6
Zinc (T.M.F.)	1 238	1 015	- 18,0	7 169	6 305	-12,0
TOTAL 1/			- 10,4			-7,9

1/ Variación en términos reales, a precios de 1994

FUENTE: DGM/DPM/ Estadística Minera.

ELABORACIÓN: BCRP, Sede Regional Huancayo. Departamento de Estudios Económicos

En lo que va del año, la producción de cobre representó el 34,1 por ciento, seguido de oro con una participación del 27,8 por ciento del VBP minero regional. La principal empresa productora de cobre,

Doe Run Perú participó del 96,4 por ciento. Cabe indicar que, en el mercado internacional, la cotización de cobre aumento en 3,4 por ciento pasando de US \$ 349,8 a US \$ 361,7 por tonelada.

**GRÁFICO N° 7
PARTICIPACIÓN EN EL VBP MINERO
(Enero – Julio 2007)**

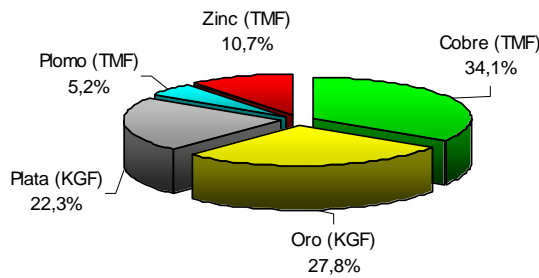

**GRÁFICO N° 8
PRODUCCIÓN DE COBRE POR EMPRESAS
(Participación % Enero – Julio 2007)**



ELABORACIÓN: BCRP, Sede Regional Huancayo. Departamento de Estudios Económicos

**GRÁFICO N° 9
PRODUCCIÓN DE COBRE Y COTIZACIÓN INTERNACIONAL**

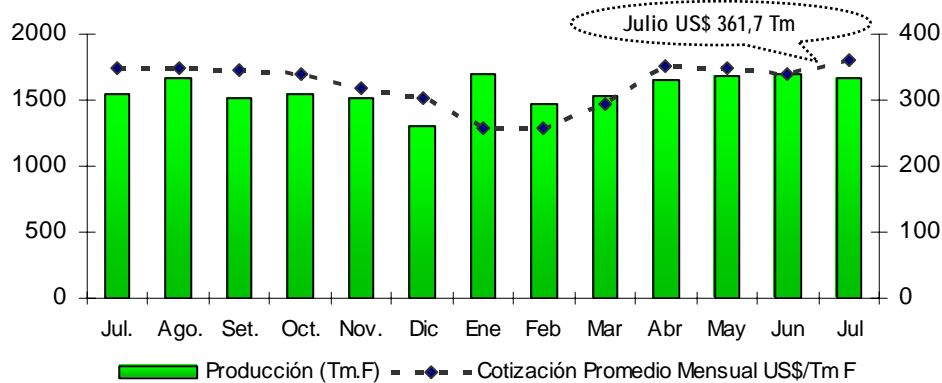

ELABORACIÓN: BCRP, Sede Regional Huancayo. Departamento de Estudios Económicos

1.3 Turismo

Los arribos turísticos a la región, mostraron una disminución de 10,7 por ciento respecto a julio de 2006, como resultado de la menores visitas de turistas nacionales (9,5 por ciento) y extranjeros (70,0 por ciento) e influenciado por las

huelgas y paros que se presentaron en la región.

De otro lado, en el periodo de enero a julio, aumentó las visitas turísticas en 2,2 por ciento con relación a similar periodo de 2006.

**CUADRO N° 7
ARRIBOS A ESTABLECIMIENTOS DE HOSPEDAJE**

	JULIO			ENERO – JULIO		
	2006	2007	Var. %	2006	2007	Var. %
Nacionales	5 270	4 767	-9,5	33 075	33 977	2,7
Extranjeros	100	30	-70,0	403	231	-42,7
TOTAL	5 370	4 797	-10,7	33 478	34 208	2,2

FUENTE: Mincetur Huancavelica

ELABORACIÓN: BCRP, Sede Regional Huancayo. Departamento de Estudios Económicos

II. INFLACIÓN

2.1 Inflación

En julio, el Índice de Precios al Consumidor (IPC) de la ciudad de Huancavelica registró un incremento de 2,06 por ciento respecto al mes anterior.

La inflación acumulada sumó 2,88 por ciento; en tanto que para los últimos doce meses totalizó 4,35 por ciento.

**CUADRO N° 8
CIUDAD DE HUANCAVELICA
INFLACIÓN**

JULIO	Var. %
Var. % Mensual 1/	2,06
Var. % Acumulada 2/	2,88
Var. % Anualizada 3/	4,35

1/ Respecto del mes anterior

2/ Respecto a diciembre del año anterior

3/ Respecto a igual mes del año anterior

FUENTE : INEI - Huancavelica

ELABORACIÓN: BCRP, Sede Regional Huancayo. Depart:

**GRAFICO N° 10
INFLACIÓN ÚLTIMOS DOCE MESES
(Variación porcentual anualizada)**

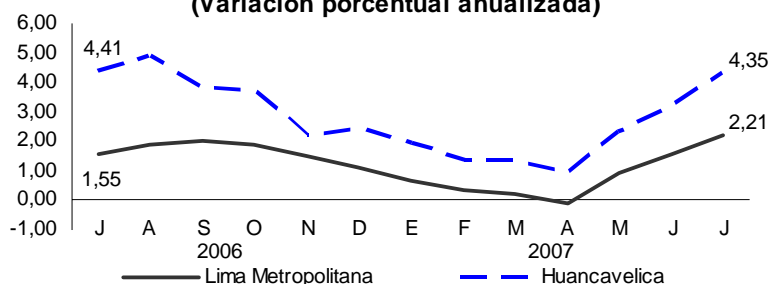

La inflación mensual, la más alta en lo que va del año, se sustentó principalmente en las variaciones positivas registradas en los precios del grupo de Alimentos y Bebidas (4,11 por ciento), debido a que

representa el 54,6 por ciento de la canasta de consumo, asimismo se incrementaron los precios de los grupos de: Transportes y Comunicaciones (0,30 por ciento) y Vestido y Calzado (0,15 por ciento).

CUADRO N° 9
CIUDAD DE HUANCAVELICA: INFLACIÓN POR GRANDES GRUPOS DE CONSUMO

	Ponderación	Variaciones %		
		Mensual	Acumulada	Anualizada
Índice General	100	2,06	2,88	4,35
1. Alimentos y Bebidas	54,6	4,11	2,25	6,38
2. Vestido y Calzado	10,8	0,15	3,61	1,83
3. Alquiler de Vivienda, Comb. y Elect.	14,0	0,02	4,22	4,44
4. Muebles, Enseres y Mant. Viv.	6,2	-0,01	1,23	1,25
5. Cuidado Salud y Serv. Médicos	1,2	0,00	-0,25	0,11
6. Transportes y Comunicaciones	2,8	0,30	-2,83	-2,16
7. Esparc. Divers. Serv. Cult. y de Ens.	4,1	-0,05	0,13	0,71
8. Otros Bienes y Servicios	6,2	0,14	0,17	0,55

FUENTE: INEI – Huancavelica

ELABORACIÓN: BCRP, Sede Regional Huancayo. Departamento de Estudios Económicos

En cuanto a la variación de precios de los productos de primera necesidad que registraron mayor alza fueron: choclo serrano (44,8 por ciento), pan frances (40,1 por ciento), espinaca (33,6 por ciento), tomate italiano (31,1 por ciento), limón (26,7 por ciento) y apio (25,1 por ciento).

Registraron mayor caída en sus precios: zapallo macre (26,5 por ciento), condimento (25,9 por ciento), pescado liza (19,8 por ciento), piña (15,4 por ciento), naranja de jugo (11,8 por ciento) y poro (6,9 por ciento).

CUADRO N° 10
HUANCAVELICA: PRODUCTOS DE MAYOR VARIACIÓN EN SUS PRECIOS
(Julio 2007 – Porcentajes)

Subieron sus precios	%	Bajaron sus precios	%
Choclo serrano	44,8	Zapallo macre	-26,5
Pan francés	40,1	Condimento	-25,9
Espinaca	33,6	Pescado liza	-19,8
Tomate italiano	31,1	Piña	-15,4
Limón	26,7	Naranja de jugo	-11,8
Apio	25,1	Poro	-6,9
Maíz blanco corriente (cancha)	23,8	Quesillo	-6,5
Camote morado	22,5	Ajos	-5,0
Pan tolete (labranza)	21,3	Charqui	-3,2
Verdura picada	18,0	Manzana delicia	-2,4

FUENTE: INEI – Huancavelica

ELABORACIÓN: BCRP, Sede Regional Huancayo. Departamento de Estudios Económicos

III. SECTOR EXTERNO

3.1 Exportaciones

Las exportaciones de Huancavelica crecieron en 121,8 por ciento con relación a julio del año anterior, por las mayores ventas de productos tradicionales (124,6 por ciento).

Entre los tradicionales, aumentaron las ventas de cobre, mientras que cayeron las ventas de plomo (100,0 por ciento) y zinc (68,8 por ciento); mientras que entre los

no tradicionales, no se registró embarque alguno.

En el periodo de enero a julio, las exportaciones crecieron 223,3 por ciento respecto a similar lapso del año anterior, destacando las de productos tradicionales (224,4 por ciento). En este mismo lapso, las exportaciones tradicionales representaron el 99,9 por ciento del total exportado, explicado por las notables ventas de cobre, plomo y zinc.

CUADRO N° 11
EXPORTACIONES POR GRUPO DE PRODUCTOS 1/
(Valor FOB en miles de US \$)

	JULIO			ENERO - JULIO		
	2006	2007	Var. %	2006	2007	Var. %
PRODUCTOS TRADICIONALES	2 548	5 721	124,6	14 614	47 406	224,4
Café	0	0	-	214	0	-100,0
Cobre	0	5 028	-	3 056	17 938	486,9
Plomo	327	0	-100,0	5 484	22 228	305,4
Zinc	2 221	693	-68,8	5 861	7 240	23,5
PRODUCTOS NO TRADICIONALES	31	0	-100,0	72	69	-4,7
Espárrago	0	0	-	21	0	-100,0
Frutas frescas y en conserva	27	0	-100,0	27	0	-100,0
Metal mecánica	2	0	-100,0	2	1	-76,9
Prendas de vestir	1	0	-100,0	11	6	-51,2
Otros 2/	1	0	-100,0	10	63	531,1
TOTAL	2 579	5 721	121,8	14 686	47 474	223,3

1/ Información preliminar

2/ Maderas y papeles, perfumes.

FUENTE: SUNAT. www.sunat.gob.pe

ELABORACIÓN: BCRP, Sede Regional Huancayo. Departamento de Estudios Económicos

GRÁFICO N° 11
ESTRUCTURA DE EXPORTACIONES POR GRUPO DE PRODUCTOS
ENERO - JULIO 2007

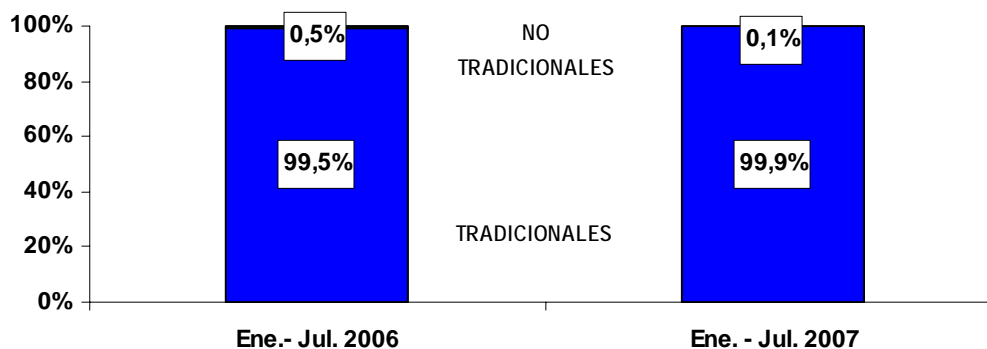

ELABORACIÓN: BCRP, Sede Regional Huancayo. Departamento de Estudios Económicos

**GRÁFICO N° 12
PRINCIPALES DESTINOS DE EXPORTACIÓN
ENERO - JULIO 2007**

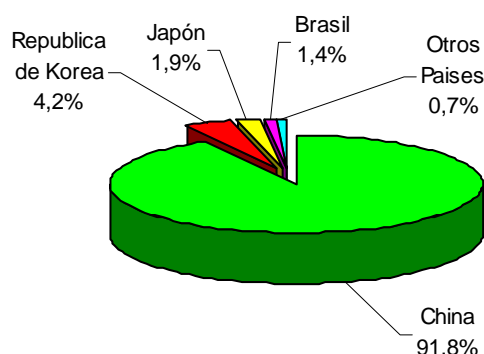

ELABORACIÓN: BCRP, Sede Regional Huancayo. Departamento de Estudios Económicos

IV. FINANZAS PÚBLICAS

4.1. Gobierno Central

Los ingresos recaudados por la SUNAT, crecieron 131,8 por ciento con relación a julio de 2006, explicado por la mayor recaudación de IGTV (298,4 por ciento), Impuesto a la Renta (40,8 por ciento) y Otros Ingresos Tributarios (22,2 por ciento). En el caso del IGTV, por el

dinamismo del comercio de artículos de construcción, asociado a la mayor inversión en infraestructura pública.

En el periodo de enero a julio, la recaudación aumentó 171,9 por ciento respecto a igual lapso de 2006.

**CUADRO N° 12
INGRESOS CORRIENTES DEL GOBIERNO CENTRAL
(En miles de nuevos soles)**

IMPUESTOS	JULIO			ENERO - JULIO		
	2006	2007	Var. % 1/	2006	2007	Var. % 1/
I. INGRESOS TRIBUTARIOS	224	532	132,6	1 456	3 995	172,2
1. Impuesto a la Renta	99	143	40,8	644	1 254	93,1
Personas Naturales	53	55	0,8	314	524	65,4
Personas Jurídicas	46	88	85,9	304	652	112,7
Regularización	0	1	281,0	26	78	201,3
2. Impuesto a la Importación	0	0	-	0	0	-
3. Impuesto General a las Ventas (IGV)	83	337	298,4	516	2 208	324,1
Operaciones Internas	83	337	298,4	516	2 208	324,1
Operaciones Externas	0	0	-	0	0	-
4. Impuesto Selectivo al Consumo (ISC)	0	0	- 2,2	0	1	8 145,4
5. Otros Ingresos Tributarios	42	52	22,2	296	534	78,9
II. INGRESOS NO TRIBUTARIOS	1	1	- 44,6	4	7	80,6
TOTAL	225	533	131,8	1 460	4 003	171,9

9/ Variación en términos reales

FUENTE: Superintendencia Nacional de Administración Tributaria – SUNAT

ELABORACIÓN: BCRP, Sede Regional Huancayo. Departamento de Estudios Económicos

GRÁFICO N° 13
RECAUDACIÓN TRIBUTARIA MENSUAL
(En miles de nuevos soles)

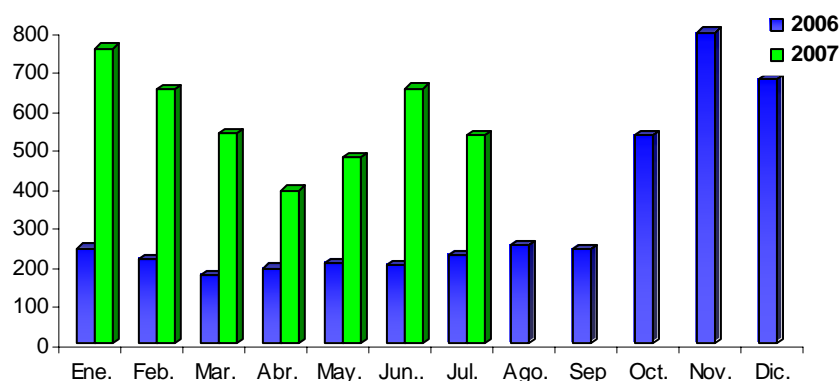

ELABORACIÓN: BCRP, Sede Regional Huancayo. Departamento de Estudios Económicos

4.2. Gobierno Regional

El gasto ejecutado por el Gobierno Regional, registró un aumento de 41,1 por ciento respecto a julio del año pasado, como resultado de los mayores inversiones ejecutadas (602,0 por ciento).

En la ejecución mensual, la mayor participación correspondió a los gastos corrientes con un 59,9 por ciento, menor

a lo registrado en julio del año anterior (92,3 por ciento).

De otro lado, el gasto acumulado observó un incremento de 18,1 por ciento respecto a similar periodo del año pasado, sustentándose en los mayores gastos corrientes (5,5 por ciento) y de capital (104,6 por ciento).

CUADRO N° 13
GASTOS DEL GOBIERNO REGIONAL
(En miles de nuevos soles)

	JULIO			ENERO - JULIO		
	2006	2007	Var. % 1/	2006	2007	Var. % 1/
GASTOS CORRIENTES	19 695	18 429	-8,4	117 646	125 128	5,5
Pers. y Oblig. Sociales	15 858	15 578	-3,9	95 932	103 539	7,0
Obligaciones Previsionales	1 395	1 411	-1,0	8 485	8 711	1,8
Bienes y Servicios	2 403	1 412	-42,5	12 967	12 333	-5,7
Otros Gastos Corrientes	38	28	-28,8	262	545	106,3
GASTOS DE CAPITAL	1 648	12 357	633,7	17 087	35 254	104,6
Inversiones	1 628	11 683	602,0	10 324	32 362	210,8
Otros Gastos de Capital	19	673	3.297,6	6 763	2 892	-57,6
TOTAL	21 343	30 786	41,1	134 733	160 382	18,1

1/ Variación en términos reales

FUENTE: Gobierno Regional de Huancavelica

ELABORACIÓN: BCRP, Sede Regional Huancayo. Departamento de Estudios Económicos

GRÁFICO N° 14
PARTICIPACIÓN EN EL GASTO DEL GOBIERNO REGIONAL
(Enero - Julio 2007)

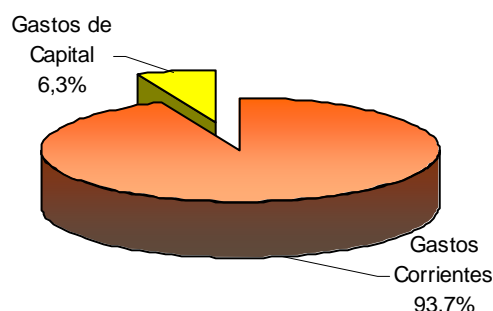

ELABORACIÓN: BCRP, Sede Regional Huancayo. Departamento de Estudios Económicos

El financiamiento del gasto mensual, (recursos ordinarios) (73,1 por ciento) y provino principalmente de las del fondo de compensación regional transferencias del gobierno central (19,9 por ciento).

CUADRO N° 14
GASTOS DEL GOBIERNO REGIONAL POR FUENTE DE FINANCIAMIENTO
(En miles de nuevos soles)

FUENTES	JULIO			ENERO – JULIO		
	2006	2007	Var. % 1/	2006	2007	Var. % 1/
Recursos Ordinarios	19 040	22 514	15,7	117 299	132 065	11,7
Canon y Sobrecanon	195	207	3,9	1 469	1 312	- 11,4
Recursos Directamente Recaudados	924	1 932	104,6	4 555	8 902	93,8
Donaciones y Transferencias	0	0	-	0	0	-
Fondo de Compensación Regional	1 184	6 133	406,9	11 411	18 103	57,3
TOTAL	21 343	30 786	41,1	134 733	160 382	18,1

1/ variación en términos reales

FUENTE: Gobierno Regional de Huancavelica

ELABORACIÓN: BCRP, Sede Regional Huancayo. Departamento de Estudios Económicos

Las inversiones ejecutadas por el gobierno regional crecieron 602,0 por ciento respecto a lo ejecutado en julio de 2006, por la mayor inversión en agricultura (907,3 por ciento) y transportes (733,3 por ciento).

En lo que va del año, las inversiones aumentaron 210,8 por ciento respecto a igual periodo del año pasado.

Cabe precisar que, del total ejecutado el 26,4 y el 24,6 por ciento se destinaron a transportes y, energía y recursos minerales respectivamente. En el caso de transportes en el mejoramiento y construcción de carreteras; mientras que en el sector de energía, por la inversión en electrificación rural de 28 distritos de la región.

CUADRO N° 15
INVERSIÓN DEL GOBIERNO REGIONAL POR SECTORES
(En miles de nuevos soles)

SECTORES	JULIO			ENERO – JULIO		
	2006	2007	Var. % 1/	2006	2007	Var. % 1/
Administración y Planeamiento	60	396	125,5	358	1 106	206,7
Agraria	338	1 828	907,3	1 556	7 100	352,5
Protección y Previsión Social	186	23	- 61,3	411	27	- 93,5
Defensa y Seguridad Nacional	0	93	-	0	975	-
Educación y Cultura	298	535	427,2	2 520	3 906	53,7
Energía y Recurso Minerales	2 236	2 812	1 506,3	2 407	7 966	228,2
Industria, Comercio y Servicios	0	8	-	0	8	-
Pesca	0	0	- 100,0	200	0	- 100,0
Salud y Saneamiento	0	939	512,5	150	2 730	1 705,2
Trabajo	0	0	-	0	0	-
Transportes	761	5 051	733,3	2 716	8 544	212,0
Vivienda y Desarrollo Urbano	0	0	- 100,0	7	0	- 100,0
TOTAL	3 878	11 683	602,0	10 324	32 362	210,8

1/ variación en términos reales

FUENTE: Gobierno Regional de Huancavelica

ELABORACIÓN: BCRP, Sede Regional Huancayo. Departamento de Estudios Económicos

V. MONEDA Y CRÉDITO

El sistema financiero regional se caracterizó por el desenvolvimiento positivo de los depósitos (21,8 por ciento) y los préstamos (28,4 por ciento), respecto a julio de 2006.

En cuanto a la morosidad, el ratio mejoró al caer en 2,0 puntos porcentuales respecto a julio del año pasado, situándose en 5,4 por ciento.

5.1. Depósitos del Sistema Financiero

Los depósitos en el sistema financiero superaron en 21,8 por ciento al saldo de julio del año pasado, impulsado por la expansión de los depósitos en moneda nacional (33,9 por ciento).

Por instituciones, se observó mayor dinamismo en las microfinancieras, al aumentar los depósitos en 40,8 por ciento a diferencia de las empresas bancarias que registraron un crecimiento de 15,7 por ciento, ambos respecto a julio de 2006.

Según modalidades de captación, se registraron incrementos en los depósitos a la vista y ahorro, que crecieron en 31,8 y 19,4 por ciento, en tanto que los depósitos a plazo aumentaron en 20,4 por ciento.

Cabe indicar que, el Banco de Crédito registró la mayor proporción de depósitos con un 71,9 por ciento, mientras que la CMAC Pisco el 7,1 por ciento.

CUADRO N° 16
DEPÓSITOS DEL SISTEMA FINANCIERO
(Saldo en miles de nuevos soles)

	JULIO		
	2006	2007	Var. % 1/
Empresas Bancarias	18 210	21 530	15,7
Instituciones de Microfinanzas	5 860	8 432	40,8
Cajas municipales	3 744	5 875	53,5
Cajas rurales	2 115	2 557	18,3
Edpymes	0	0	-
TOTAL	24 070	29 962	21,8
En M/N	17 099	23 395	33,9
En M/E	6 971	6 566	-7,8

1/ Variación en valores reales

FUENTE: Superintendencia de Banca y Seguros (SBS)

ELABORACIÓN: BCRP, Sede Regional Huancayo. Departamento de Estudios Económicos

CUADRO N° 17
PARTICIPACIÓN EN LOS DEPÓSITOS
(En %)

ENTIDAD	JULIO		
	Miles de S/.	Mes	Acumulado
Banco de Crédito	21 530	71,9%	71,9%
Caja Municipal de Huancayo	3 738	12,5%	84,3%
Caja Rural Libertadores de Ayacucho	2 557	8,5%	92,9%
Caja Municipal de Pisco	2 136	7,1%	100,0%
TOTAL	29 962	100,0%	

FUENTE: Superintendencia de Banca y Seguros (SBS)

ELABORACIÓN: BCRP, Sede Regional Huancayo. Departamento de Estudios Económicos

GRÁFICO N° 15
DEPÓSITOS Y COLOCACIONES EN MILES DE NUEVOS SOLES
(En miles de nuevos soles)

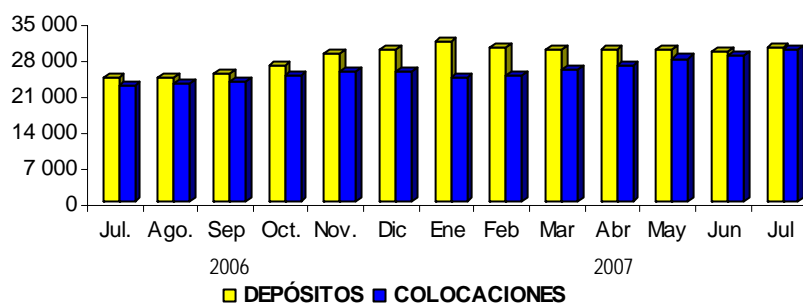

ELABORACIÓN: BCRP, Sede Regional Huancayo. Departamento de Estudios Económicos

5.2. Crédito del Sistema Financiero

El crédito total del sistema financiero al sector privado, tuvo una expansión de 28,4 por ciento con relación a julio de 2006, explicado por el sustantivo crecimiento de los créditos por convenio con entidades públicas.

Por tipo de moneda, se observó un notable incremento de los créditos en soles (30,8 por ciento) a diferencia de las colocaciones en dólares (5,6 por ciento).

Por instituciones, las colocaciones de las empresas bancarias mostraron un mejor desenvolvimiento con relación a julio del año pasado, al crecer en 96,6 por ciento, frente al 19,3 por ciento de las instituciones de microfinanzas.

En cuanto a la participación en el mercado de préstamos, la CMAC de Huancayo y la CMAC Pisco lideraron las colocaciones con un 32,4 y 22,4 por ciento de participación respectivamente.

CUADRO N° 18
CRÉDITOS DEL SISTEMA FINANCIERO
(Saldo en miles de nuevos soles)

	JULIO		
	2006	2007	Var. % 1/
Empresas Bancarias	2 621	5 267	96,6
Instituciones de Microfinanzas	19 825	24 180	19,3
Cajas municipales	13 094	16 113	20,4
Cajas rurales	2 525	2 988	15,8
Edpymes	4 206	5 078	18,1
TOTAL	22 446	29 447	28,4
En M/N	20 260	27 088	30,8
En M/E	2 185	2 359	5,6

1/ Variación en valores reales

FUENTE: Superintendencia de Banca y Seguros (SBS)

ELABORACIÓN: BCRP, Sede Regional Huancayo. Departamento de Estudios Económicos

CUADRO N° 19
PARTICIPACIÓN EN LOS CRÉDITOS
(En %)

ENTIDAD	JULIO		
	Miles de S/.	Mes	Acumulado
Caja Municipal de Huancayo	9 527	32,4%	32,4%
Caja Municipal de Pisco	6 586	22,4%	54,7%
Edpyme Confianza	5 078	17,2%	72,0%
Crédito	5 267	17,9%	89,9%
Caja Rural Libertadores de Ayacucho	2 988	10,1%	100,0%
TOTAL	29 447	100,0%	

FUENTE: Superintendencia de Banca y Seguros (SBS)

ELABORACIÓN: BCRP, Sede Regional Huancayo. Departamento de Estudios Económicos

El ratio de cartera atrasada fue 5,4 por ciento, inferior en 2,0 puntos porcentuales respecto al de julio del año pasado,

explicado por el aumento más que proporcional de las colocaciones brutas (28,4 por ciento) y a la disminución de

los saldos de créditos vencidos y en cobranza judicial (5,3 por ciento).

Por tipo de moneda, se observó una mayor morosidad en los créditos en dólares (13,6 por ciento) frente a los de soles (4,7 por ciento).

Según instituciones, la Caja Rural Libertadores de Ayacucho, única institución financiera en su categoría, mostró el más alto índice, con un ratio de 29,1 por ciento.

CUADRO N° 20
MOROSIDAD DEL SISTEMA FINANCIERO 1/
(En % de las colocaciones brutas)

	JULIO		
	2006	2007	Var. % 1/
Empresas Bancarias	0,1	0,0	-93,2
Instituciones de Microfinanzas	10,6	6,8	-35,3
Cajas municipales	6,6	5,2	-20,9
Cajas rurales	31,4	22,3	-29,1
Edpymes	-	2,3	-
TOTAL	7,4	5,4	-26,2
En M/N	6,0	4,7	-21,6
En M/E	19,7	13,6	-31,4

1/ Cartera pesada = (créditos vencidos + créditos en cobranza judicial) / colocaciones brutas
FUENTE: Instituciones Financieras
ELABORACIÓN: BCRP, Sede Regional Huancayo. Departamento de Estudios Económicos

5.3. Crédito a la Pequeña y Microempresa

El crédito otorgado a la pequeña y microempresa creció 19,3 por ciento, en términos reales, respecto a julio de 2006; en la que destacó la expansión de las colocaciones de la Caja Municipal de Pisco (52,2 por ciento).

En cuanto a participación, la Caja Municipal de Huancayo proporcionó el 39,4 por ciento del crédito total, seguido de la Caja Municipal de Pisco con un 27,2 por ciento de participación.

CUADRO N° 21
CRÉDITO OTORGADO A LA PEQUEÑA Y MICROEMPRESA
(Saldos en miles de nuevos soles)

INSTITUCIONES	JULIO		
	2006	2007	Var. % 1/
Caja Municipal de Huancayo	8 858	9 527	5,2
Caja Municipal de Pisco	4 235	6 586	52,2
Caja Rural Libertadores de Ayacucho	2 525	2 988	15,8
Edpyme Confianza	4 206	5 078	18,1
TOTAL	19 825	24 180	19,3

1/ Variación en valores reales
FUENTE: Instituciones Financieras
ELABORACIÓN: BCRP, Sede Regional Huancayo. Departamento de Estudios Económicos

INFORMACIÓN ESTADÍSTICA MENSUAL

CUADRO 1

**HUANCAVELICA: DEPÓSITOS Y OBLIGACIONES DEL SISTEMA FINANCIERO
(Saldos en miles de nuevos soles)**

ENTIDADES FINANCIERAS	2006						2007						
	Jul.	Ago.	Sep	Oct.	Nov.	Dic	Ene	Feb	Mar	Abr	May	Jun	Jul
I. EMPRESAS BANCARIAS	18 210	17 823	18 421	19 804	21 737	22 054	23 481	22 578	21 685	21 688	21 256	20 996	21 530
Depósitos a la vista	4 078	5 099	4 484	4 644	5 121	4 794	4 804	5 866	5 581	6 119	6 087	5 756	5 493
En m/n	3 538	4 521	3 875	3 921	4 411	4 150	4 152	5 149	5 031	5 389	5 395	4 874	4 648
En m/e	540	578	609	722	710	644	653	717	550	730	693	882	846
Depósitos a la ahorro	11 135	9 803	10 815	12 126	13 123	14 767	15 975	14 382	13 798	13 314	12 741	12 851	13 714
En m/n	7 238	5 967	6 703	8 167	9 148	10 500	11 265	10 167	9 704	9 163	9 097	9 628	10 400
En m/e	3 897	3 836	4 112	3 959	3 975	4 267	4 710	4 215	4 094	4 151	3 644	3 223	3 314
Depósitos a la plazo	2 998	2 920	3 121	3 033	3 493	2 493	2 701	2 330	2 306	2 255	2 428	2 389	2 323
En m/n	1 706	1 720	1 948	1 905	2 191	1 156	1 423	1 065	1 029	1 010	1 281	1 273	1 280
En m/e	1 291	1 200	1 173	1 129	1 301	1 337	1 279	1 265	1 277	1 245	1 146	1 116	1 043
II. INSTITUCIONES DE MICROFINANZAS	5 860	6 229	6 492	6 588	7 131	7 352	7 477	7 448	7 891	7 937	8 166	8 155	8 432
Depósitos a la ahorro	1 898	2 051	2 152	2 131	2 278	2 396	2 391	2 296	2 522	2 580	2 315	2 317	2 192
En m/n	1 537	1 679	1 794	1 779	1 864	1 905	1 885	1 818	2 093	2 182	1 971	1 990	1 875
En m/e	361	371	358	352	415	491	506	478	428	398	344	327	317
Depósitos a la plazo	3 961	4 179	4 340	4 457	4 853	4 957	5 086	5 152	5 369	5 357	5 851	5 839	6 240
En m/n	3 080	3 198	3 328	3 459	3 803	3 922	4 058	4 177	4 353	4 342	4 796	4 833	5 193
En m/e	881	981	1 012	998	1 050	1 035	1 028	975	1 016	1 015	1 055	1 005	1 047
III. TOTAL SISTEMA FINANCIERO	24 070	24 052	24 913	26 391	28 867	29 406	30 958	30 026	29 576	29 624	29 422	29 151	29 962
Depósitos a la vista	4 078	5 099	4 484	4 644	5 121	4 794	4 804	5 866	5 581	6 119	6 087	5 756	5 493
En m/n	3 538	4 521	3 875	3 921	4 411	4 150	4 152	5 149	5 031	5 389	5 395	4 874	4 648
En m/e	540	578	609	722	710	644	653	717	550	730	693	882	846
Depósitos a la ahorro	13 033	11 854	12 967	14 257	15 401	17 163	18 366	16 678	16 320	15 894	15 056	15 168	15 905
En m/n	8 775	7 646	8 497	9 947	11 012	12 405	13 150	11 985	11 797	11 344	11 068	11 617	12 275
En m/e	4 258	4 207	4 470	4 311	4 389	4 757	5 216	4 693	4 522	4 549	3 988	3 550	3 630
Depósitos a la plazo	6 959	7 098	7 462	7 490	8 346	7 450	7 787	7 482	7 675	7 612	8 279	8 227	8 563
En m/n	4 786	4 918	5 277	5 363	5 994	5 078	5 480	5 241	5 381	5 352	6 078	6 107	6 473
En m/e	2 173	2 180	2 185	2 127	2 352	2 372	2 307	2 241	2 294	2 260	2 201	2 121	2 090

FUENTE: SUPERINTENDENCIA DE BANCA Y SEGUROS - SBS

ELABORACIÓN: BCRP. Sede Regional Huancayo. Departamento de Estudios Económicos.

CUADRO 2

HUANCAVELICA: DEPÓSITOS EN LAS ENTIDADES FINANCIERAS UBICADAS POR PROVINCIAS – JULIO 2007
(Saldos en miles de nuevos soles)

ENTIDADES FINANCIERAS	DEPÓSITOS						TOTAL DEPÓSITOS		
	HUANCAVELICA			TAYACAJA			HUANCAVELICA		
	M/N	M/E	TOTAL	M/N	M/E	TOTAL	M/N	M/E	TOTAL
I. SISTEMA BANCARIO	16 327	5 203	21 530	0	0	0	16 327	5 203	21 530
Crédito	16 327	5 203	21 530	0	0	0	16 327	5 203	21 530
II. INSTITUCIONES DE MICROFINANZAS	7 068	1 364	8 432	0	0	0	7 068	1 364	8 432
Caja Municipal de Huancayo	3 125	614	3 738	0	0	0	3 125	614	3 738
Caja Municipal de Pisco	2 026	110	2 136	0	0	0	2 026	110	2 136
Caja Rural Libertadores de Ayacucho	1 917	640	2 557	0	0	0	1 917	640	2 557
Edpyme Confianza	0	0	0	0	0	0	0	0	0
TOTAL	23 395	6 566	29 962	0	0	0	23 395	6 566	29 962

FUENTE: SUPERINTENDENCIA DE BANCA Y SEGUROS - SBS

ELABORACIÓN: BCRP. Sede Regional Huancayo. Departamento de Estudios Económicos.

CUADRO 3

**HUANCAVELICA: CRÉDITO DEL SISTEMA FINANCIERO AL SECTOR PRIVADO
(Saldos en miles de nuevos soles)**

ENTIDADES FINANCIERAS	2006						2 007						
	Jul.	Ago.	Sep	Oct.	Nov.	Dic	Ene	Feb	Mar	Abr	May	Jun	Jul
I. SISTEMA BANCARIO	2 621	2 749	2 841	2 945	3 258	3 632	3 758	4 044	4 247	4 514	4 883	4 920	5 267
Crédito	2 621	2 749	2 841	2 945	3 258	3 632	3 758	4 044	4 247	4 514	4 883	4 920	5 267
II. INSTITUCIONES DE MICROFINANZAS	19 825	20 222	20 678	21 467	22 177	21 782	20 233	20 595	21 350	22 073	22 940	23 547	24 180
Caja Municipal de Huancayo	8 858	9 313	9 516	9 758	10 122	10 357	7 902	8 024	8 275	8 457	8 715	9 136	9 527
Caja Municipal de Pisco	4 235	4 171	4 140	4 367	4 529	4 403	4 872	5 166	5 496	5 743	5 923	6 248	6 586
Caja Rural Libertadores de Ayacucho	2 525	2 471	2 539	2 665	2 764	2 114	2 756	2 828	2 848	3 018	3 125	2 976	2 988
Edpyme Confianza	4 206	4 267	4 483	4 677	4 761	4 909	4 704	4 577	4 731	4 855	5 176	5 187	5 078
TOTAL	22 446	22 970	23 518	24 412	25 435	25 414	23 991	24 639	25 597	26 587	27 823	28 467	29 447
En M/N	20 260	20 788	21 316	22 158	23 084	23 441	22 064	22 700	23 694	24 586	25 587	26 180	27 088
En M/E	2 185	2 182	2 203	2 254	2 352	1 973	1 927	1 939	1 903	2 001	2 236	2 287	2 359

FUENTE: SUPERINTENDENCIA DE BANCA Y SEGUROS - SBS

ELABORACIÓN: BCRP. Sede Regional Huancayo. Departamento de Estudios Económicos.

CUADRO 4

HUANCAVELICA: CRÉDITO DE LAS ENTIDADES FINANCIERAS UBICADAS POR PROVINCIAS – JULIO 2007
(Saldos en miles de nuevos soles)

ENTIDADES FINANCIERAS	COLOCACIONES									TOTAL COLOCACIONES		
	HUANCAVELICA			TAYACAJA			CHURCAMP			HUANCAVELICA		
	M/N	M/E	TOTAL	M/N	M/E	TOTAL	M/N	M/E	TOTAL	M/N	M/E	TOTAL
I. SISTEMA BAPCARIO	4 437	830	5 267	0	0	0	0	0	0	4 437	830	5 267
Crédito	4 437	830	5 267	0	0	0	0	0	0	4 437	830	5 267
II. INSTITUCIONES DE MICROFINAPZAS	18 310	1 335	19 645	4 119	194	4 313	222	0	222	22 651	1 529	24 180
Caja Municipal de Huancayo	8 718	810	9 527	0	0	0	0	0	0	8 718	810	9 527
Caja Municipal de Pisco	6 412	174	6 586	0	0	0	0	0	0	6 412	174	6 586
Caja Rural Libertadores Ayacucho	2 637	351	2 988	0	0	0	0	0	0	2 637	351	2 988
Edpyme Confianza	543	0	543	4 119	194	4 313	222	0	222	4 885	194	5 078
TOTAL	22 747	2 165	24 912	4 119	194	4 313	222	0	222	27 088	2 359	29 447

FUENTE: SUPERINTENDENCIA DE BAPCA Y SEGUROS - SBS

ELABORACIÓN: BCRP. Sede Regional HuAPcayo. DepartAPento de Estudios Económicos.

CUADRO 5

**HUANCAVELICA: CARTERA PESADA DEL SISTEMA FINANCIERO
(En porcentajes)**

ENTIDADES FINANCIERAS	2006						2 007						
	Jul.	Ago.	Sep	Oct.	Nov.	Dic	Ene	Feb	Mar	Abr	May	Jun	Jul
A. BANCA MULTIPLE	0,1	0,1	0,1	0,1	0,1	0,0	0,0	0,0	0,0	0,0	0,0	0,0	0,0
Crédito	0,1	0,1	0,1	0,1	0,1	0,0	0,0	0,0	0,0	0,0	0,0	0,0	0,0
B. INSTITUCIONES DE MICROFINANZAS	10,6	9,2	8,8	8,7	8,4	7,6	8,9	8,3	8,1	8,3	7,3	7,3	6,8
Caja Municipal de Huancayo	4,3	4,1	4,1	3,8	3,6	2,9	4,6	4,5	4,4	4,7	4,3	4,2	4,0
Caja Municipal de Pisco	11,4	9,3	7,7	8,0	7,4	8,1	7,9	6,0	5,6	6,0	6,2	6,2	6,9
Caja Rural Libertadores de Ayacucho	31,4	28,0	28,1	28,0	27,7	29,7	23,0	24,4	24,2	24,4	20,7	22,1	22,3
Edpyme Confianza	n.d.	n.d.	n.d.	n.d.	n.d.	n.d.	8,5	7,7	7,6	7,1	5,2	5,4	2,3
TOTAL	7,4	6,4	6,1	6,0	5,8	5,0	7,4	6,9	6,7	6,8	5,8	5,9	5,4

FUENTE: SUPERINTENDENCIA DE BANCA Y SEGUROS - SBS

ELABORACIÓN: BCRP. Sede Regional Huancayo. Departamento de Estudios Económicos.

CUADRO 6

HUANCAVELICA: MOROSIDAD EN LAS ENTIDADES FINANCIERAS UBICADAS POR PROVINCIAS – JULIO 2007
(En porcentajes)

ENTIDADES FINANCIERAS	MOROSIDAD						TOTAL MORA		
	HUANCAVELICA		TAYACAJA		CHURCAMP		HUANCAVELICA		TOTAL
	M/N	M/E	M/N	M/E	M/N	M/E	M/N	M/E	
I. SISTEMA BANCARIO	0,0	0,0	-	-	-	-	0,0	0,0	0,0
Crédito	0,0	0,0	-	-	-	-	0,0	0,0	0,0
II. INSTITUCIONES DE MICROFINANZAS	6,5	23,9	2,4	0,0	0,0	-	5,7	20,9	6,6
Caja Municipal de Huancayo	4,2	1,7	-	-	-	-	4,2	1,7	4,0
Caja Municipal de Pisco	6,6	19,5	-	-	-	-	6,6	19,5	6,9
Caja Rural Libertadores de Ayacucho	14,9	77,4	-	-	-	-	14,9	77,4	22,3
Edpyme Confianza	0,0	-	2,4	0,0	0,0	-	2,0	0,0	1,9
TOTAL	5,2	14,8	2,4	0,0	0,0	-	4,7	13,6	5,4

FUENTE: SUPERINTENDENCIA DE BANCA Y SEGUROS - SBS

ELABORACIÓN: BCRP. Sede Regional Huancayo. Departamento de Estudios Económicos.

CUADRO 7

**HUANCAVELICA: EXPORTACIONES POR GRUPO DE PRODUCTO
(Miles de US \$ FOB)**

TIPO	2006						2007							Ene.- Jul.
	Ene.- Jul.	Ago.	Set.	Oct.	Nov.	Dic.	Ene.	Feb	Mar	Abr	May	Jun	Jul	
PRODUCTOS TRADICIONALES	14 614	4 725	683	7 697	8 663	3 234	6 081	1 552	8 337	1 181	13 779	10 755	5 721	47 406
Café	214	0	234	0	460	0	0	0	0	0	0	0	0	0
Cobre	3 056	0	0	4 844	4 969	0	0	0	0	6 132	6 778	5 028	17 938	
Plomo	5 484	3 496	0	1 187	844	2 391	5 158	1 176	6 673	0	6 271	2 950	0	22 228
Zinc	5 861	1 229	449	1 665	2 389	843	923	376	1 664	1 181	1 376	1 027	693	7 240
PRODUCTOS NO TRADICIONALES	72	0	15	11	36	113	3	3	0	16	0	47	0	69
Espárrago	21	0	0	0	0	0	0	0	0	0	0	0	0	0
Frutas frescas y en conserva	27	0	0	0	0	0	0	0	0	0	0	0	0	0
Metal mecánica	2	0	0	0	0	37	0	1	0	0	0	0	0	1
Prendas de vestir	11	0	8	10	0	1	2	0	0	4	0	0	0	6
Otros 1/	10	0	7	1	36	75	1	2	0	12	0	47	0	63
TOTAL EXPORTACIONES	14 686	4 725	698	7 708	8 699	3 347	6 084	1 555	8 337	1 197	13 779	10 802	5 721	47 474

1/ Maderas y papeles, perfumes.

FUENTE: SUNAT. www.sunat.gob.pe

ELABORACION: BCRP. Sede Regional Huancayo. Departamento de Estudios Económicos

CUADRO 8

HUANCAVELICA: EXPORTACIONES POR BLOQUE ECONÓMICO Y PAÍSES
(Miles de US \$ FOB)

TIPO	2006						2007							Ene.- Jul.
	Ene.- Jul.	Ago.	Set.	Oct.	Nov.	Dic.	Ene.	Feb.	Mar	Abr	May	Jun	Jul	
I. AMÉRICA	2 209	421	15	686	36	281	3	3	0	346	91	0	322	765
TLCAN	2 209	421	10	686	0	5	3	0	0	16	91	0	0	110
Canadá	1 367	0	0	0	0	0	0	0	0	0	0	0	0	0
Estados Unidos	842	421	10	686	0	5	3	0	0	16	91	0	0	110
México	0	0	0	0	0	0	0	0	0	0	0	0	0	0
CAN	0	0	4	0	36	70	0	0	0	0	0	0	0	0
Bolivia	0	0	0	0	0	0	0	0	0	0	0	0	0	0
Colombia	0	0	4	0	36	0	0	0	0	0	0	0	0	0
Ecuador	0	0	0	0	0	70	0	0	0	0	0	0	0	0
Venezuela	0	0	0	0	0	0	0	0	0	0	0	0	0	0
MERCOSUR	0	0	0	0	0	168	0	0	0	330	0	0	322	652
Argentina	0	0	0	0	0	0	0	0	0	0	0	0	0	0
Brasil	0	0	0	0	0	168	0	0	0	330	0	0	322	652
Resto MERCOSUR	0	0	0	0	0	0	0	0	0	0	0	0	0	0
CHILE	0	0	0	0	0	38	0	3	0	0	0	0	0	3
RESTO DE AMÉRICA	0	0	0	0	0	0	0	0	0	0	0	0	0	0
II. EUROPA	237	0	234	0	460	0	0	0	0	0	0	47	0	47
UNIÓN EUROPEA	237	0	234	0	460	0	0	0	0	0	0	47	0	47
Alemania	216	0	234	0	460	0	0	0	0	0	0	0	0	0
España	0	0	0	0	0	0	0	0	0	0	0	47	0	47
Francia	0	0	0	0	0	0	0	0	0	0	0	0	0	0
Inglaterra	21	0	0	0	0	0	0	0	0	0	0	0	0	0
Países Bajos	0	0	0	0	0	0	0	0	0	0	0	0	0	0
Resto Unión Europea	0	0	0	0	0	0	0	0	0	0	0	0	0	0
SUIZA	0	0	0	0	0	0	0	0	0	0	0	0	0	0
RESTO DE EUROPA	0	0	0	0	0	0	0	0	0	0	0	0	0	0
III. ASIA	11 864	4 304	449	7 022	8 203	3 067	6 081	1 552	8 337	851	13 687	10 755	5 399	46 663
China	8 064	3 496	0	6 032	7 294	2 391	5 158	1 230	8 213	690	12 517	10 755	5 028	43 591
Japón	174	0	449	990	908	257	0	322	0	160	218	0	198	899
Taiwan	0	0	0	0	0	0	0	0	0	0	0	0	0	0
Republica de Korea	3 627	808	0	0	0	419	923	0	125	0	952	0	0	2 000
Resto de Asia	0	0	0	0	0	0	0	0	0	0	0	0	172	172
IV. AFRICA	376	0	0	0	0	0	0	0	0	0	0	0	0	0
V. OCEANIA	0	0	0	0	0	0	0	0	0	0	0	0	0	0
TOTAL EXPORTACIONES	14 686	4 725	698	7 708	8 699	3 347	6 084	1 555	8 337	1 197	13 779	10 802	5 721	47 474

FUENTE: SUNAT. www.sunat.gob.pe

ELABORACION: BCRP. Sede Regional Huancayo. Departamento de Estudios Económicos

CUADRO 9

**HUANCAVELICA: INGRESOS CORRIENTES DEL GOBIERNO CENTRAL
(Miles de nuevos soles)**

	2006						2 007							Ene. - Jul.	
	Ene. - Jul.	Ago.	Sep	Oct.	Nov.	Dic	Ene	Feb	Mar	Abr	May	Jun	Jul		
I. INGRESOS TRIBUTARIOS	1 456	250	243	533	796	674	755	651	539	390	476	653	532	3 995	I. INGRESOS TRIBUTARIOS
1. Impuesto a la Renta	644	97	99	203	246	225	237	230	202	108	173	160	143	1 254	1. Impuesto a la Renta
- Personas Naturales	314	45	39	99	119	98	82	125	79	21	80	83	55	524	- Personas Naturales
- Personas Jurídicas	304	51	59	103	127	127	150	102	110	61	72	69	88	652	- Personas Jurídicas
- Regularización	26	0	1	1	1	0	5	4	12	26	21	8	1	78	- Regularización
2. Impuesto a la Importación	0	0	0	0	0	0	0	0	0	0	0	0	0	0	2. Impuesto a la Importación
3. Impuesto Gneral a las Ventas	516	106	86	281	488	384	446	335	279	142	237	431	337	2 208	3. Impuesto Gneral a las Ventas
- Operaciones Internas	516	106	86	281	488	384	446	335	279	142	237	431	337	2 208	- Operaciones Internas
- Operaciones Externas	0	0	0	0	0	0	0	0	0	0	0	0	0	0	- Operaciones Externas
4. Impuesto Selectivo al Consumo	0	0	0	0	0	0	0	0	0	1	0	0	0	1	4. Impuesto Selectivo al Consumo
5. Otros Ingresos Tributarios	296	48	58	49	61	65	72	86	58	138	66	61	52	534	5. Otros Ingresos Tributarios
II. INGRESOS NO TRIBUTARIOS	4	0	0	0	0	3	1	1	1	2	1	1	1	7	II. INGRESOS NO TRIBUTARIOS
III. TOTAL INGRESOS CORRIENTES (I+II)	1 460	251	243	533	796	677	756	652	539	392	477	654	533	4 003	III. TOTAL INGRESOS CORRIENTES (I+II)

1/ En Terminos Reales

FUENTE: Superintendencia Nacional de Administración Tributaria - SUNAT

ELABORACIÓN: BCRP. Sede Regional Huancayo. Departamento de Estudios Económicos.

CUADRO 10

**GOBIERNO REGIONAL DE HUANCVELICA: GASTOS SEGÚN NATURALEZA 1/
(Miles de nuevos soles)**

	2006						2 007							Ene. - Jul.	
	Ene. - Jul.	Ago.	Sep	Oct.	Nov.	Dic	Ene	Feb.	Mar	Abr	May	Jun	Jul		
GASTOS CORRIENTES	117 646	17 708	17 837	17 349	16 895	22 475	16 369	19 847	17 039	17 561	17 918	17 964	18 429	125 128	GASTOS CORRIENTES
Personal y Oblig. Sociales	95 932	13 876	14 853	14 463	14 229	18 010	14 177	16 728	14 150	14 215	14 390	14 301	15 578	103 539	Personal y Oblig. Sociales
Obligaciones Previsionales	8 485	1 123	1 144	1 130	1 132	1 571	1 148	1 537	1 148	1 153	1 153	1 160	1 411	8 711	Obligaciones Previsionales
Bienes y Servicios	12 967	2 677	1 814	1 710	1 509	2 838	1 017	1 558	1 716	1 963	2 349	2 318	1 412	12 333	Bienes y Servicios
Otros Gastos Corrientes	262	31	26	46	25	56	26	25	26	230	25	185	28	545	Otros Gastos Corrientes
GASTOS DE CAPITAL	17 087	4 738	2 594	9 574	4 989	21 799	9	851	585	3 425	11 146	6 881	12 357	35 254	GASTOS DE CAPITAL
Inversiones	10 324	1 236	2 483	6 509	4 537	20 930	9	660	380	3 386	9 720	6 523	11 683	32 362	Inversiones
Otros Gastos de Capital	6 763	3 502	111	3 065	452	869	0	191	205	39	1 426	358	673	2 892	Otros Gastos de Capital
TOTAL	134 733	22 446	20 431	26 923	21 884	44 274	16 378	20 698	17 625	20 986	29 064	24 845	30 786	160 382	TOTAL

1/ En Términos Reales

FUENTE: Gobierno Regional - Huancavelica

ELABORACION: BCRP. Sede Regional Huancayo. Dpto de Estudios Económicos

CUADRO 11

**GOBIERNO REGIONAL DE HUANCVELICA: GASTOS SEGÚN NATURALEZA Y UNIDAD EJECUTORA 1/
(Miles de nuevos soles)**

	2006						2 007							Ene. - Jul.	
	Ene. - Jul.	Ago.	Sep	Oct.	Nov.	Dic	Ene	Feb.	Mar	Abr	May	Jun	Jul		
GASTOS CORRIENTES	117 646	17 708	17 837	17 349	16 895	22 475	16 369	19 847	17 039	17 561	17 918	17 964	18 429	125 128	GASTOS CORRIENTES
Gob. Regional (Huancavelica)	4 511	624	615	605	685	1 328	616	697	626	710	730	710	771	4 860	Gob. Regional (Huancavelica)
M. Agricultura	2 194	317	313	322	317	470	313	361	312	312	314	319	352	2 284	M. Agricultura
M. Transportes	2 844	381	379	387	385	569	387	455	394	386	390	389	432	2 833	M. Transportes
M. Educación	87 461	12 671	13 789	13 292	13 046	16 364	12 891	15 249	12 861	12 955	13 744	13 599	14 318	95 616	M. Educación
M. Salud	20 636	3 715	2 740	2 744	2 462	3 743	2 163	3 086	2 847	3 198	2 739	2 946	2 556	19 535	M. Salud
GASTOS DE CAPITAL	17 087	4 738	2 594	9 574	4 989	21 799	9	851	585	3 425	11 146	6 881	12 357	35 254	GASTOS DE CAPITAL
Gob. Regional (Huancavelica)	15 157	4 124	2 075	9 187	4 612	19 087	9	851	571	3 082	10 888	5 599	11 658	32 658	Gob. Regional (Huancavelica)
M. Agricultura	526	68	50	10	230	395	0	0	0	82	133	133	210	559	M. Agricultura
M. Transportes	954	358	382	199	127	410	0	0	9	226	74	398	426	1 133	M. Transportes
M. Educación	17	0	12	0	0	16	0	0	6	10	0	26	50	91	M. Educación
M. Salud	433	188	76	178	20	1 891	0	0	0	25	50	725	13	813	M. Salud
TOTAL	134 733	22 446	20 431	26 923	21 884	44 274	16 378	20 698	17 625	20 986	29 064	24 845	30 786	160 382	TOTAL

1/ En Términos Reales

FUENTE: Gobierno Regional - Huancavelica

ELABORACION: BCRP. Sede Regional Huancayo. Dpto de Estudios Económicos

CUADRO 12

**GOBIERNO REGIONAL DE HUANCVELICA: PROGRAMA DE INVERSIONES 1/
(Miles de nuevos soles)**

SECTORES	2006						2 007							SECTORES	
	Ene. - Jul.	Ago.	Sep	Oct.	Nov.	Dic	Ene	Feb.	Mar	Abr	May	Jun	Jul		Ene. - Jul.
Administración y Planeamiento	358	11	278	707	201	1 177	9	9	11	5	451	225	396	1 106	Administración y Planeamiento
Agraria	1 556	178	180	490	1 485	5 604	0	1	1	83	3 206	1 982	1 828	7 100	Agraria
Protección y Previsión Social	411	60	57	94	9	23	0	0	0	0	0	4	23	27	Protección y Previsión Social
Defensa y Seguridad Nacional	0	0	0	0	0	0	0	0	0	0	883	0	93	975	Defensa y Seguridad Nacional
Educación y Cultura	2 520	166	239	976	774	4 168	0	62	0	0	942	2 367	535	3 906	Educación y Cultura
Energía y Recurso Minerales	2 407	10	98	394	1 529	419	0	579	192	3 072	686	626	2 812	7 966	Energía y Recurso Minerales
Industria, Comercio y Servicios	0	0	0	0	0	0	0	0	0	0	0	0	0	8	Industria, Comercio y Servicios
Pesca	200	88	0	57	150	12	0	0	0	0	0	0	0	0	Pesca
Salud y Saneamiento	150	295	150	258	137	5 161	0	10	0	0	852	930	939	2 730	Salud y Saneamiento
Trabajo	0	0	0	0	0	0	0	0	0	0	0	0	0	0	Trabajo
Transportes	2 716	399	1 374	3 487	175	4 305	0	0	176	226	2 701	390	5 051	8 544	Transportes
Vivienda y Desarrollo Urbano	7	29	107	47	77	61	0	0	0	0	0	0	0	0	Vivienda y Desarrollo Urbano
TOTAL	10 324	1 236	2 483	6 509	4 537	20 930	9	660	380	3 386	9 720	6 523	11 683	32 362	TOTAL

1/ En Términos Reales

FUENTE: Gobierno Regional - Huancavelica

ELABORACION: BCRP. Sede Regional Huancayo. Dpto de Estudios Económicos

CUADRO 13

HUANCAVELICA: PRODUCCIÓN AGROPECUARIA (TM)

CULTIVOS	2006						2007							CULTIVOS	
	Ene - Jul	Ago	Set	Oct	Nov	Dic	Ene	Feb	Mar	Abr	May	Jun	Jul		Ene - Jul
AGRÍCOLA														AGRÍCOLA	
Alcachofa	343,0	0,0	152,0	0,0	0,0	0,0	0,0	0,0	0,0	0,0	0,0	140,0	0,0	140,0	Alcachofa
Arveja grano seco	3 595,0	33,0	0,0	0,0	0,0	0,0	0,0	0,0	38,0	80,0	664,0	963,0	874,0	2 619,0	Arveja grano seco
Arveja grano verde	12 762,0	810,0	492,0	397,0	331,0	27,0	154,0	1 352,0	1 608,0	2 602,0	1 746,0	0,0	181,0	7 643,0	Arveja grano verde
Avena grano	446,0	0,0	0,0	0,0	0,0	0,0	0,0	0,0	0,0	0,0	56,0	80,0	0,0	136,0	Avena grano
Cebada grano	20 566,0	1 701,0	212,0	0,0	0,0	0,0	0,0	0,0	0,0	55,0	941,0	4 272,0	6 258,0	11 526,0	Cebada grano
Frijol grano seco	2 910,0	142,0	87,0	12,0	36,0	48,0	0,0	7,0	0,0	85,0	508,0	1 032,0	503,0	2 135,0	Frijol grano seco
Haba grano seco	5 471,0	0,0	0,0	0,0	0,0	0,0	0,0	0,0	22,0	116,0	846,0	1 869,0	532,0	3 385,0	Haba grano seco
Haba grano verde	5 897,0	334,0	124,0	95,0	20,0	0,0	85,0	347,0	689,0	1 625,0	735,0	84,0	82,0	3 647,0	Haba grano verde
Lenteja grano seco	31,0	0,0	0,0	0,0	0,0	0,0	0,0	0,0	0,0	0,0	22,0	34,0	12,0	68,0	Lenteja grano seco
Maca	93,0	0,0	0,0	0,0	0,0	0,0	0,0	0,0	0,0	0,0	0,0	0,0	0,0	0,0	Maca
Maíz amiláceo	15 791,2	0,0	35,0	0,0	0,0	0,0	0,0	67,0	284,0	1 089,0	3 119,0	6 281,0	1 480,0	12 320,0	Maíz amiláceo
Maíz choclo	3 043,0	0,0	37,0	74,0	0,0	0,0	483,0	250,0	521,0	710,0	441,0	0,0	0,0	2 405,0	Maíz choclo
Oca	1 106,0	0,0	0,0	0,0	0,0	0,0	0,0	0,0	101,0	464,0	255,0	72,0	0,0	892,0	Oca
Olluco	5 672,0	0,0	0,0	0,0	0,0	0,0	0,0	466,0	415,0	1 420,0	1 111,0	0,0	127,0	3 539,0	Olluco
Papa	121 262,0	723,0	2 766,0	1 789,0	1 918,0	1 223,0	1 652,0	6 607,0	9 574,0	16 544,0	20 461,0	8 239,0	2 410,0	65 487,0	Papa
Trigo	7 141,0	360,0	0,0	0,0	0,0	0,0	0,0	0,0	0,0	70,0	614,0	0,0	1 906,0	2 590,0	Trigo
Zapallo	2 194,0	126,0	0,0	0,0	0,0	0,0	36,0	134,0	1 011,0	351,0	60,0	0,0	0,0	1 592,0	Zapallo
Otros Productos Agrícolas														Otros Productos Agrícolas	
Alfalfa	101 925,0	10 586,0	10 633,0	10 779,0	11 273,0	11 761,0	12 309,0	12 723,0	12 862,0	12 951,0	12 491,0	11 281,0	10 448,0	85 065,0	Alfalfa
Chocho o tarhui grano seco	256,0	0,0	0,0	0,0	0,0	0,0	0,0	0,0	0,0	0,0	2,0	23,0	10,0	35,0	Chocho o tarhui grano seco
Lúcuma	26,0	0,0	0,0	0,0	0,0	0,0	0,0	0,0	2,0	16,0	5,0	0,0	0,0	23,0	Lúcuma
Manzano	252,0	0,0	0,0	0,0	0,0	0,0	0,0	0,0	94,0	131,0	11,0	0,0	0,0	236,0	Manzano
Melocotonero	307,0	0,0	0,0	0,0	0,0	0,0	0,0	55,0	140,0	98,0	0,0	0,0	0,0	293,0	Melocotonero
Palto	315,0	0,0	0,0	0,0	0,0	0,0	0,0	55,0	114,0	101,0	19,0	7,0	0,0	296,0	Palto
Plátano	531,0	0,0	0,0	0,0	0,0	0,0	0,0	101,0	165,0	117,0	49,0	26,0	0,0	458,0	Plátano
Tuna	9 459,0	0,0	0,0	0,0	0,0	0,0	326,0	3 028,0	3 682,0	2 151,0	149,0	0,0	0,0	9 336,0	Tuna
Zanahoria	159,0	0,0	0,0	0,0	0,0	0,0	0,0	0,0	48,0	0,0	0,0	0,0	0,0	48,0	Zanahoria
PECUARIO														PECUARIO	
Carne de ovino	880,8	119,9	103,9	103,7	101,1	101,1	111,2	118,4	123,0	131,0	130,4	131,2	119,0	864,2	Carne de ovino
Carne de porcino	996,6	146,7	141,4	134,7	118,4	118,4	109,3	117,1	119,1	131,4	131,5	137,1	131,6	877,1	Carne de porcino
Carne de vacuno	1 656,2	210,5	198,0	196,5	206,0	206,0	253,7	254,4	252,0	264,1	276,6	273,6	218,0	1 792,3	Carne de vacuno
Leche Vacuno	13 172,3	1 351,7	1 323,3	1 347,1	1 301,7	1 301,7	1 774,2	1 990,1	2 305,8	2 297,8	2 503,1	2 199,6	1 907,8	14 978,4	Leche Vacuno

FUENTE: Dirección Regional de Agricultura - Huancavelica

ELABORACIÓN: BCRP. Sede Regional Huancayo. Departamento de Estudios Económicos

CUADRO 14

HUANCAVELICA: PRODUCCIÓN MINERA

MINERAL	2006						2007							MINERAL	
	Ene.- Jul.	Ago.	Set.	Oct.	Nov.	Dic	Ene.	Feb	Mar	Abr	May	Jun	Jul		Ene. - Jul.
Cobre (TMF)	10 320	1 666	1 512	1 550	1 519	1 305	1 704	1 474	1 532	1 651	1 678	1 698	1 662	11 399	Cobre (TMF)
Oro (KGF)	2 012	280	285	264	263	274	241	197	186	206	208	198	188	1 424	Oro (KGF)
Plata (KGF)	75 099	12 718	12 561	13 294	12 227	12 073	11 870	12 243	10 445	12 184	12 229	11 560	11 503	82 034	Plata (KGF)
Plomo (TMF)	6 548	1 182	1 120	1 874	1 119	1 064	793	761	748	733	923	813	951	5 722	Plomo (TMF)
Zinc (TMF)	7 169	1 240	1 254	1 205	1 111	1 105	953	845	833	796	975	888	1 015	6 305	Zinc (TMF)

FUENTE: DGM/DPDM/Estadística Minera

ELABORACION: BCRP. Sede Regional Huancayo. Departamento de Estudios Económicos

CUADRO 15

REGIÓN HUANCAMELICA: ARRIBOS POR PROVINCIAS

	Sin categoría				Tres Estrellas				TOTAL					
	2006		2007		2006		2007		2006			2007		
	Nac.	Ext.	Nac.	Ext.	Nac.	Ext.	Nac.	Ext.	Nac.	Ext.	Total	Nac.	Ext.	Total
Enero	3 968	19	4 467	41	87	3	142	3	4 055	22	4 077	4 609	44	4 653
Febrero	3 842	14	3 864	25	75	2	163	4	3 917	16	3 933	4 027	29	4 056
Marzo	4 643	8	5 436	30	81	4	163	4	4 724	12	4 736	5 599	34	5 633
Abril	4 771	34	5 400	24	149	27	206	7	5 270	100	5 370	4 767	30	4 797
Mayo	4 444	29	5 140	15	223	18	188	6	5 270	100	5 370	4 767	30	4 797
Junio	4 373	38	5 285	27	196	15	156	7	4 569	53	4 622	5 441	34	5 475
Julio	5 075	91	4 666	25	195	9	101	5	5 270	100	5 370	4 767	30	4 797
Agosto	5 532	78			214	7			5 746	85	5 831			
Setiembre	5 343	36			206	7			5 549	43	5 592			
Octubre	5 735	17			160	8			5 895	25	5 920			
Noviembre	5 272	41			142	7			5 414	48	5 462			
Diciembre	4 282	13			163	4			4 445	17	4 462			
Ene. - Jul.	31 116	233	34 258	187	1 006	78	1 119	36	33 075	403	33 478	33 977	231	34 208
Var.% Jul. 07/06			-8,1	-72,5			-48,2	-44,4				-9,5	-70,0	-10,7
Var. % (Ene. - Jul.) 07/06.			10,1	-19,7			11,2	-53,8				2,7	-42,7	2,2

1/ Arribos a hostales y hoteles de 1era, 2da categoría

FUENTE: MINCETUR - Huancavelica

ELABORACION: BCRP. Sede Regional Huancayo. Departamento de Estudios Económicos

CUADRO 16

**ÍNDICE DE PRECIOS AL CONSUMIDOR EN LA CIUDAD DE HUANCVELICA
(BASE 1994=100)**

	POND.	2006						2007						
		Jul.	Ago.	Set.	Oct.	Nov.	Dic.	Ene	Feb	Mar	Abr	May	Jun	Jul
Indice General		147,42	149,03	149,19	149,98	149,16	149,53	149,46	149,80	149,73	149,70	149,96	150,73	153,83
Alimentos y Bebidas	54,6	132,86	135,69	135,82	135,42	135,82	136,42	136,37	136,98	136,52	136,05	135,24	135,75	141,34
Vestido y Calzado	10,8	129,05	129,05	129,05	129,05	129,05	129,05	129,05	129,69	130,23	130,12	131,08	131,22	131,41
Alquiler de Vivienda, Comb. y Elect.	14,0	225,12	225,69	226,06	14,04	225,64	225,59	225,09	225,62	226,32	226,94	231,81	235,08	235,12
Muebles, Enseres y Mant. Viv.	6,2	136,03	136,12	136,16	136,05	136,05	136,05	136,01	136,04	136,32	138,19	137,70	137,74	137,73
Cuidado de la Salud y Serv. Médicos	1,2	193,13	193,13	193,13	193,82	193,82	193,82	193,82	193,82	193,82	195,42	193,34	193,34	193,34
Transportes y Comunicaciones	2,8	139,02	137,43	137,40	137,24	137,96	139,98	137,89	137,57	136,80	136,23	135,19	135,62	136,02
Esparc, Diver. Serv. Cult y Enseñanza.	4,1	141,31	141,74	141,74	142,08	142,13	142,13	142,46	142,46	143,01	143,06	142,66	142,40	142,32
Otros Bienes y Servicios.	6,2	142,29	142,29	143,01	142,83	142,83	142,83	142,83	141,86	141,86	142,51	142,68	142,87	143,07

FUENTE: INEI - Huancavelica

ELABORACION: BCRP. Sede Regional Huancayo. Departamento de Estudios Económicos