



BANCO CENTRAL DE RESERVA DEL PERÚ

**SEDE REGIONAL HUANCAYO**

**SÍNTESIS ECONÓMICA DE HUANCVELICA  
FEBRERO 2007**

**DEPARTAMENTO DE ESTUDIOS ECONÓMICOS**

## **CONTENIDO**

RESEÑA INTRODUCTORIA.....	3
I. ACTIVIDAD PRODUCTIVA.....	4
1.1. Producción Agropecuaria.....	4
1.2. Producción Minera.....	8
1.3. Turismo.....	10
II. INFLACIÓN.....	10
2.1. Inflación.....	10
III. FINANZAS PÚBLICAS.....	12
3.1. Gobierno Central.....	12
3.2. Gobierno Regional.....	13
IV. MONEDA Y CRÉDITO.....	15
4.1. Depósitos del Sistema Financiero.....	15
4.2. Créditos del Sistema Financiero.....	16
4.3. Crédito a la Pequeña y Microempresa.....	18
V. INFORMACIÓN ESTADÍSTICA.....	19
Cuadro 1 : Producción Agropecuaria.....	20
Cuadro 2 : Producción Minera.....	21
Cuadro 3 : Arribos a Establecimientos de Hospedaje.....	22
Cuadro 4 : Índice de Precios al Consumidor en la ciudad de Huancavelica.....	23
Cuadro 5 : Ingresos Corrientes del Gobierno Central.....	24
Cuadro 6: Gobierno Regional de Huancavelica: Gastos según Naturaleza.....	25
Cuadro 7: Gobierno Regional de Huancavelica: Gastos según Naturaleza y Unidad Ejecutora..	25
Cuadro 8: Gobierno Regional de Huancavelica: Programa de Inversiones.....	26
Cuadro 9: Depósitos y Obligaciones del Sistema Financiero.....	27
Cuadro 10: Depósitos y Obligaciones del Sistema Financiero por Provincias.....	28
Cuadro 11: Crédito del Sistema Financiero.....	29
Cuadro 12: Crédito del Sistema Financiero por Provincias.....	30
Cuadro 13: Cartera Pesada en el Sistema Financiero.....	31

**DIRECCIÓN EN INTERNET**

**<http://www.bcrp.gob.pe>**

## RESEÑA INTRODUCTORIA

La **producción agropecuaria** mostró un desenvolvimiento positivo al crecer 5,8 por ciento con relación a febrero del año pasado, debido al dinamismo que registraron los subsectores agrícola (8,9 por ciento) y pecuario (0,9 por ciento).

La **minería** creció 1,9 por ciento por la mayor producción de cobre, plata y zinc.

El **turismo** creció 3,2 por ciento, sustentado en el incremento del flujo de visitantes nacionales (2,8 por ciento).

El **Índice de Precios al Consumidor (IPC)** de la ciudad de Huancavelica aumentó 0,23 por ciento con relación al mes anterior, variación en la que influyó los incrementos en los precios de los grupos de Vestido y Calzado (0,50 por ciento), Alimentos y Bebidas (0,45 por ciento) y Muebles, Enseres y Mantenimiento de la Vivienda (0,02 por ciento). De igual modo, la inflación acumulada y anual registraron una variación positiva de 0,18 y 1,37 por ciento respectivamente.

En el aspecto fiscal, los **ingresos corrientes del Gobierno Central** aumentaron 200 por ciento, producto de la mayor recaudación

por concepto de IGV (193,3 por ciento) e Impuesto a la Renta (270,6 por ciento), este último por la mayor recaudación proveniente de personas naturales y jurídicas.

Los gastos del **Gobierno Regional** crecieron en 6,5 por ciento respecto a febrero del año pasado, por los mayores egresos corrientes (6,2 por ciento) y de capital (14,1 por ciento).

En el sistema financiero regional, los **depósitos y créditos** crecieron 11,9 y 17,2 por ciento respectivamente, ambos en términos reales con relación a febrero de 2006. Acerca de los depósitos, el Banco de Crédito, única entidad bancaria en la región, captó la mayor proporción (75,2 por ciento) mientras que la Caja Municipal de Pisco sólo el 6,7 por ciento. En lo que respecta a créditos, la CMAC Huancayo lideró las colocaciones con una participación de 32,6 por ciento. En cuanto a la **mora**, fue de 7,3 por ciento, inferior en 1,4 puntos porcentuales a lo registrado en febrero del año anterior.

## I. ACTIVIDAD PRODUCTIVA

### 1.1 Producción Agropecuaria

El VBP agropecuario aumentó 5,8 por ciento respecto a febrero de 2006, por la mayor producción agrícola (8,9 por ciento) y pecuaria (0,9 por ciento).

De otro lado, la producción agropecuaria acumulada no mostró variación alguna respecto a similar periodo del año 2006.

**CUADRO N° 1**  
**VALOR BRUTO DE PRODUCCIÓN AGROPECUARIO**  
(Variación rea 1/)

	FEBRERO		ENERO – FEBRERO	
	2006	2007	2006	2007
Sub Sector Agrícola	-17,1	8,9	-25,0	0,8
Sub Sector Pecuario	10,5	0,9	6,8	-1,2
<b>Sector Agropecuario</b>	<b>-8,3</b>	<b>5,8</b>	<b>-14,1</b>	<b>0,0</b>

1/ Respecto al mismo mes o periodo del año anterior

FUENTE: Ministerio de Agricultura – Huancavelica

ELABORACIÓN: BCRP, Sede Regional Huancayo. Departamento de Estudios Económicos

**GRAFICO N° 1**  
**VALOR BRUTO DE LA PRODUCCIÓN AGROPECUARIA**  
2006 - 2007

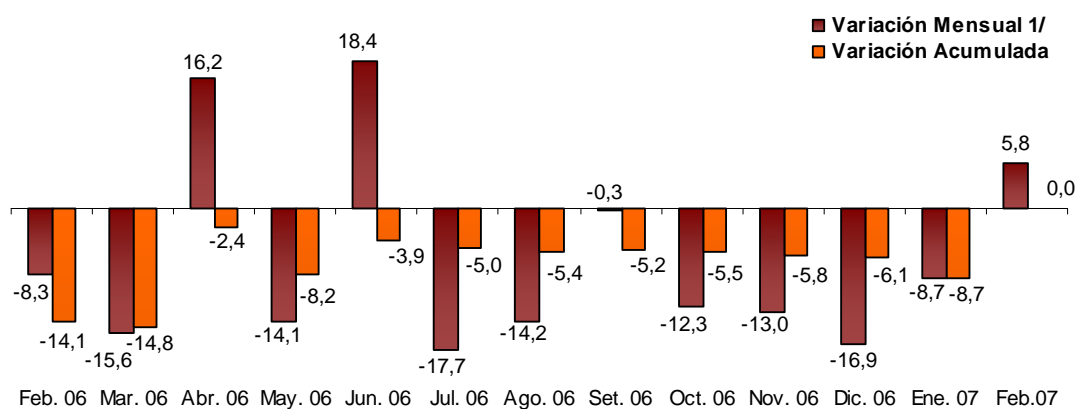

Feb. 06 Mar. 06 Abr. 06 May. 06 Jun. 06 Jul. 06 Ago. 06 Set. 06 Oct. 06 Nov. 06 Dic. 06 Ene. 07 Feb. 07

1/ Respecto a similar mes del año precedente

ELABORACIÓN: BCRP, Sede Regional Huancayo. Departamento de Estudios Económicos

### Subsector Agrícola

#### Producción

La producción agrícola creció 8,9 por ciento; habiendo influido la mayor producción de arveja grano verde (198,5 por ciento), papa (27,4 por ciento) y ajo. En

el caso de la arveja grano verde y la papa por las mayores áreas cosechadas y el aumento en el rendimiento promedio por adecuadas labores agrícolas.

De enero a febrero, la producción se expandió 0,8 por ciento por el incremento en la producción de arveja grano verde

(183,1 por ciento), papa (14,1 por ciento) y ajo.

**CUADRO N° 2**  
**PRODUCCIÓN DE PRINCIPALES PRODUCTOS AGRÍCOLAS 1/**  
(EN TM)

CULTIVO	FEBRERO			ENERO – FEBRERO		
	2006	2007	Var. %	2006	2007	Var. %
Ajo	0,0	10,0	-	0,0	10,0	-
Arveja grano seco	0,0	0,0	-	0,0	0,0	-
Arveja grano verde	453,0	1 352,0	198,5	532,0	1 506,0	183,1
Cebada grano	0,0	0,0	-	0,0	0,0	-
Frijol grano seco	2,0	7,0	250,0	2,0	7,0	250,0
Haba grano seco	15,0	0,0	- 100,0	15,0	0,0	- 100,0
Haba grano verde	429,0	347,0	- 19,1	617,0	432,0	- 30,0
Maca	0,0	0,0	-	0,0	0,0	-
Maíz amarillo duro	4,0	4,0	0,0	8,0	4,0	- 50,0
Maíz amiláceo	124,0	67,0	- 46,0	124,0	67,0	- 46,0
Maíz choclo	609,0	250,0	- 58,9	816,0	733,0	- 10,2
Olluco	504,0	466,0	- 7,5	504,0	466,0	- 7,5
Papa	5 185,0	6 607,0	27,4	7 241,0	8 259,0	14,1
Trigo	0,0	0,0	-	0,0	0,0	-

1/ Cifras Preliminares

FUENTE: Ministerio de Agricultura – Huancavelica

ELABORACIÓN: BCRP, Sede Regional Huancayo. Departamento de Estudios Económicos

**GRAFICO N° 2**  
**VALOR BRUTO DE LA PRODUCCIÓN AGRÍCOLA**  
2006 - 2007

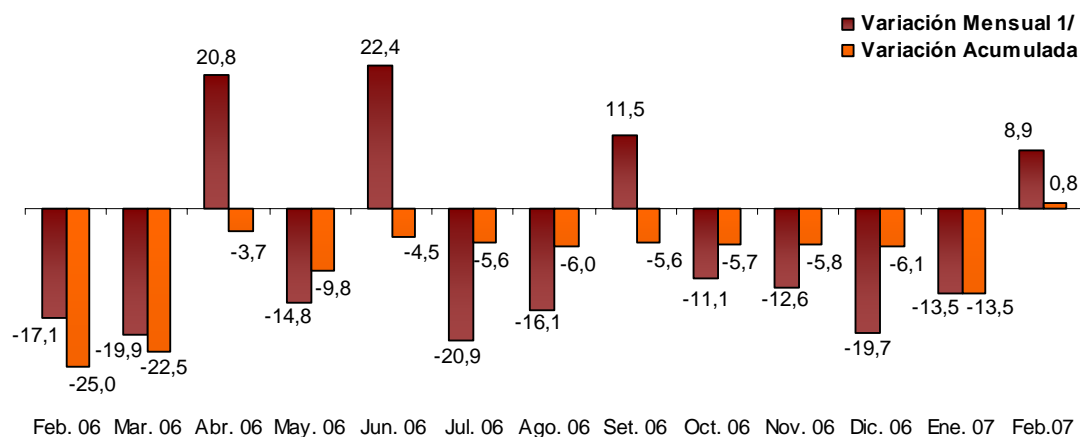

Feb. 06 Mar. 06 Abr. 06 May. 06 Jun. 06 Jul. 06 Ago. 06 Set. 06 Oct. 06 Nov. 06 Dic. 06 Ene. 07 Feb. 07

1/ Respecto a similar mes del año precedente

ELABORACIÓN: BCRP, Sede Regional Huancayo. Departamento de Estudios Económicos

GRAFICO N° 3  
PARTICIPACIÓN EN EL VBP AGRÍCOLA  
(Enero - Febrero 2007)

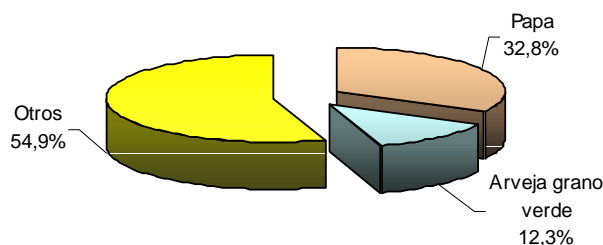

ELABORACIÓN: BCRP, Sede Regional Huancayo. Departamento de Estudios Económicos

CUADRO N° 3  
PRECIOS EN CHACRA DE PRINCIPALES CULTIVOS  
(En nuevos soles por Kg.)

CULTIVO	FEBRERO		Var. %
	2006	2007	
Arveja grano verde	0,82	0,65	- 20,7
Cebada grano	-	-	-
Haba grano verde	0,56	0,51	- 8,9
Maíz amiláceo	1,14	1,03	- 9,6
Olluco	0,50	0,60	20,0
Papa	0,52	0,42	- 19,2
Trigo	-	-	-

FUENTE: Ministerio de Agricultura – Huancavelica

ELABORACIÓN: BCRP, Sede Regional Huancayo. Departamento de Estudios Económicos

## Siembras

La superficie sembrada de los principales cultivos fue menor en 47,9 por ciento respecto a febrero del año pasado, influenciado por el temor a las heladas, el cual tuvo su mayor impacto el día 17 de febrero.

Las disminuciones más significativas se dieron en los cultivos de trigo (76 por ciento), cebada grano (58,6 por ciento) y haba grano verde (52,5 por ciento). La cebada se debió a la limitada disponibilidad de semillas y a las menores

plantaciones al someterse a descanso las tierras para la próxima campaña.

En lo que va de la presente campaña, las siembras disminuyeron 5,8 por ciento, por las menores instalaciones de cebada grano (14,2 por ciento), trigo (14,8 por ciento) y haba grano verde (19,8 por ciento). Contrariamente, se registró mayores siembras de papa (2,7 por ciento), maca (400 por ciento) y maíz amiláceo (0,5 por ciento).

**CUADRO N° 4  
SUPERFICIE SEMBRADA 1/  
(Has)**

CULTIVO	FEBRERO		CAMPAÑA AGRÍCOLA 2/	
	2006	2007	2005/2006	2006/2007
<b>CULTIVOS TRANSITORIOS</b>	<b>1 281</b>	<b>668</b>	<b>72 933</b>	<b>68 669</b>
Arveja grano seco	69	44	3 090	3 094
Arveja grano verde	145	110	4 145	4 009
Avena grano	0	0	483	128
Cebada grano	710	294	19 110	16 393
Fríjol grano seco	23	29	2 819	2 739
Haba grano seco	0	18	4 772	4 764
Haba grano verde	101	48	1 846	1 480
Maca	0	0	20	100
Maíz amiláceo	0	6	12 785	12 851
Olluco	0	0	1 259	1 261
Papa	71	57	13 910	14 286
Trigo	150	36	6 470	5 513
Otros	12	26	2 224	2 051
<b>TOTAL</b>	<b>1 281</b>	<b>668</b>	<b>72 933</b>	<b>68 669</b>

1/ Cifras preliminares

2/ De agosto a febrero

FUENTE: Ministerio de Agricultura – Huancavelica

ELABORACIÓN: BCRP, Sede Regional Huancayo. Departamento de Estudios Económicos

## Subsector Pecuario

La producción pecuaria aumentó 0,9 por ciento con relación a febrero de 2006, influida por la mayor producción de carne de vacuno (22,7 por ciento) y leche de vacuno (4 por ciento). En el caso de la carne por la demanda sostenida en el mercado; y la leche, favorecido por la existencia de pasturas.

Entre enero y febrero, la producción registró una disminución de 1,2 por ciento, por la menor producción de carne de porcino (12 por ciento) y lana de ovino (10,2 por ciento).

**CUADRO N° 5  
PRODUCCIÓN PECUARIA  
(T.M.)**

ESPECIES	FEBRERO			ENERO – FEBRERO		
	2006	2007	Var. %	2006	2007	Var. %
Carne de vacuno	207,4	254,4	22,7	426,6	508,1	19,1
Leche Vacuno	1 721,1	1 790,1	4,0	3 412,3	3 364,3	-1,4
Carne de porcino	116,6	117,1	0,4	257,2	226,5	-12,0
Carne de ovino	110,5	118,4	7,2	226,5	229,6	1,4
Carne de cuy	76,9	67,3	-12,5	154,0	129,2	-16,1
Lana de ovino	199,1	161,8	-18,7	199,1	178,8	-10,2

FUENTE: Ministerio de Agricultura – Huancavelica

ELABORACIÓN: BCRP, Sede Regional Huancayo. Departamento de Estudios Económicos

**GRAFICO N° 4  
PARTICIPACIÓN EN EL VBP PECUARIO  
(Enero - Febrero 2007)**



GRAFICO N° 5  
VALOR BRUTO DE LA PRODUCCIÓN PECUARIA  
2006 - 2007



1/ Respecto a similar mes del año precedente

ELABORACIÓN: BCRP, Sede Regional Huancayo. Departamento de Estudios Económicos

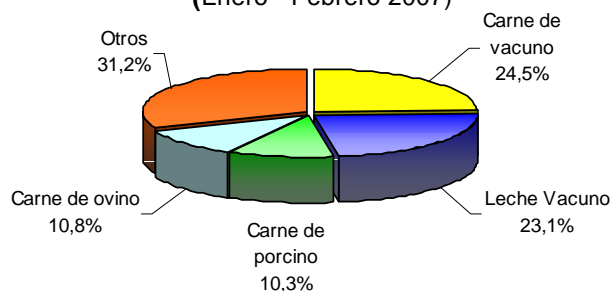
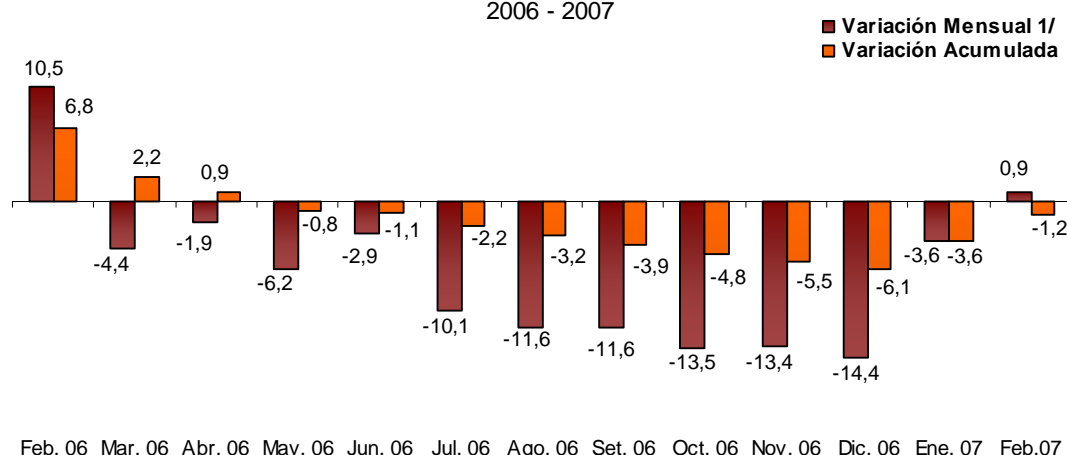
## 1.2 Producción Minera

La producción minera metálica creció 1,9 por ciento respecto a febrero del año pasado, como efecto de la mayor producción de cobre (7,4 por ciento), plata (24,7 por ciento) y zinc (18,5 por ciento).

Similar comportamiento se registró entre enero y febrero, al incrementarse la producción en 5,4 por ciento respecto a igual periodo de 2006.

CUADRO N° 6  
PRODUCCIÓN MINERA METÁLICA

	FEBRERO			ENERO - FEBRERO		
	2006	2007	Var.%	2006	2007	Var.%
Cobre (T.M.F.)	1 373	1 474	7,4	2 738	3 178	16,1
Oro (KG.F.)	252	197	-21,8	537	438	-18,5
Plata (KG.F.)	9 816	12 243	24,7	19 364	24 113	24,5
Plomo (T.M.F.)	610	761	24,8	1 283	1 554	21,1
Zinc (T.M.F.)	713	845	18,5	1 458	1 798	23,3
<b>TOTAL 1/</b>			<b>1,9</b>			<b>5,4</b>

1/ Variación en términos reales, a precios de 1994

FUENTE: DGM/DPM/ Estadística Minera.

ELABORACIÓN: BCRP, Sede Regional Huancayo. Departamento de Estudios Económicos



GRAFICO N° 6  
VALOR BRUTO DE LA PRODUCCIÓN MINERA  
2006 - 2007

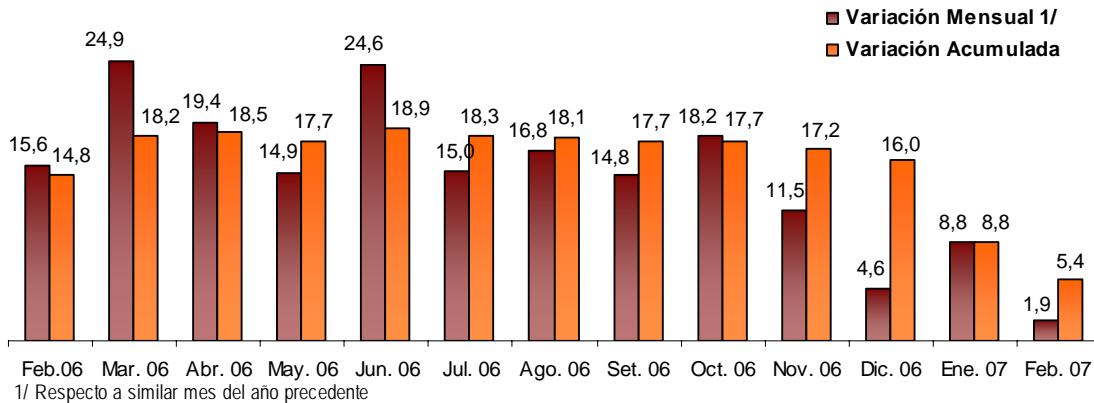

ELABORACIÓN: BCRP, Sede Regional Huancayo. Departamento de Estudios Económicos

En lo que va del año, la producción de cobre representó el 32,7 por ciento del VBP minero. La principal empresa productora fue Doe Run Perú, con una participación

del 96,2 por ciento. La cotización internacional promedio, fue US\$ 257,5/Tm, mayor en 13,9 por ciento a la registrada en febrero de 2006.

GRAFICO N° 7  
PARTICIPACIÓN EN EL VBP MINERO  
(Enero - Febrero 2007)



GRAFICO N° 8  
PRODUCCIÓN DE COBRE POR EMPRESAS  
(Participación % Febrero 2007)



ELABORACIÓN: BCRP, Sede Regional Huancayo. Departamento de Estudios Económicos

GRAFICO N° 9  
PRODUCCIÓN DE COBRE Y COTIZACIÓN INTERNACIONAL

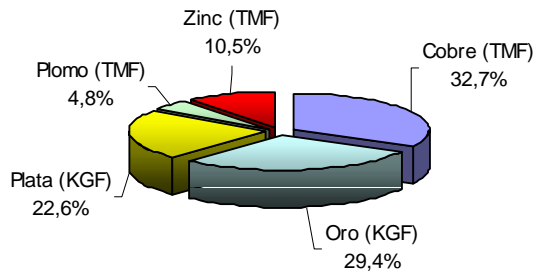
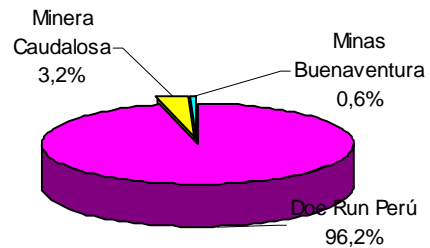
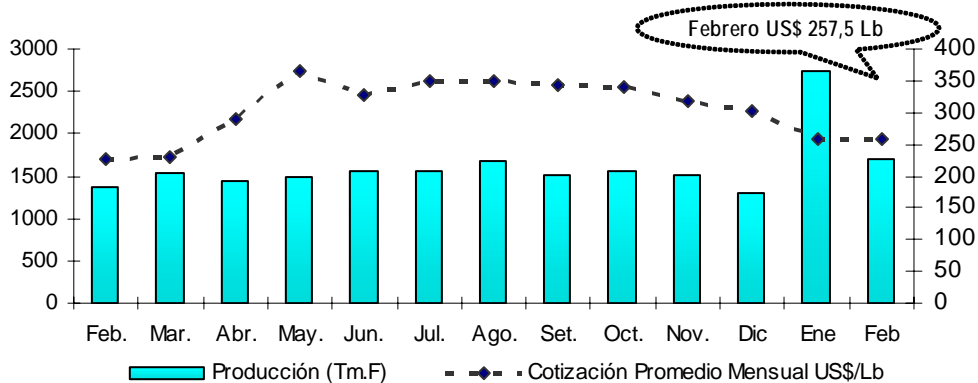

ELABORACIÓN: BCRP, Sede Regional Huancayo. Departamento de Estudios Económicos

### 1.3 Turismo

Los arribos turísticos a la región, mostraron un crecimiento del 3,2 por ciento respecto a febrero de 2006, como resultado del mayor

flujo de visitantes nacionales (2,8 por ciento) y extranjeros (107,1 por ciento).

**CUADRO N° 7  
ARRIBOS A ESTABLECIMIENTOS DE HOSPEDAJE**

	FEBRERO			ENERO – FEBRERO		
	2006	2007	Var. %	2006	2007	Var. %
Nacionales	3 917	4 027	2,8	7 972	8 606	8,0
Extranjeros	14	29	107,1	36	73	102,8
<b>TOTAL</b>	<b>3 931</b>	<b>4 056</b>	<b>3,2</b>	<b>8 008</b>	<b>8 679</b>	<b>8,4</b>

FUENTE: Mincetur Huancavelica

ELABORACIÓN: BCRP, Sede Regional Huancayo. Departamento de Estudios Económicos

## II. INFLACIÓN

### 2.1 Inflación

En febrero, la inflación en la ciudad de Huancavelica fue 0,23 por ciento, lo cual incidió en una variación acumulada de 0,18

por ciento. De igual modo, la tasa de inflación en los últimos doce meses fue 1,37 por ciento.

**CUADRO N° 8  
CIUDAD DE HUANCAVELICA  
INFLACIÓN**

FEBRERO	Var. %
Var. % Mensual 1/	0,23
Var. % Acumulada 2/	0,18
Var. % Anualizada 3/	1,37

1/ Respecto del mes anterior

2/ Respecto a febrero del año anterior

3/ Respecto a igual mes del año anterior

FUENTE : INEI - Huancavelica

ELABORACIÓN: BCRP, Sede Regional Huancayo. Departamento de Estudios Económicos

La inflación mensual se sustentó en las variaciones positivas de los precios de los grupos de Vestido y Calzado (0,50 por ciento), Alimentos y Bebidas (0,45 por

ciento) y Muebles, Enseres y Mantenimiento de la Vivienda (0,02 por ciento).

**GRAFICO N° 10  
INFLACIÓN ÚLTIMOS DOCE MESES  
(Variación porcentual anualizada)**

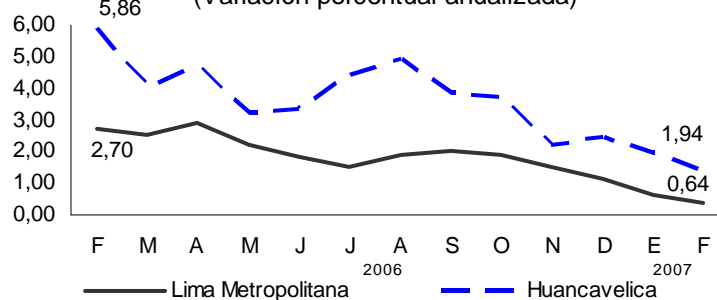

**CUADRO N° 9**  
**CIUDAD DE HUANCAVELICA: INFLACIÓN POR GRANDES GRUPOS DE CONSUMO**

	Ponderación	Variaciones %		
		Mensual	Acumulada	Anualizada
<b>Índice General</b>	<b>100</b>	<b>0,23</b>	<b>0,18</b>	<b>1,37</b>
1. Alimentos y Bebidas	54,65	0,45	0,27	2,60
2. Vestido y Calzado	10,84	0,50	0,41	0,56
3. Alquiler de Vivienda, Comb. y Elect.	14,04	0,01	0,01	0,00
4. Muebles, Enseres y Mant. Viv.	6,16	0,02	-0,01	0,27
5. Cuidado Salud y Serv. Médicos	1,19	0,00	0,00	0,36
6. Transportes y Comunicaciones	2,82	-0,23	-1,72	0,07
7. Esparc. Divers. Serv. Cult. y de Ens.	4,10	0,00	0,23	0,70
8. Otros Bienes y Servicios	6,20	-0,68	-0,68	-0,27

FUENTE: INEI – Huancavelica

ELABORACIÓN: BCRP, Sede Regional Huancayo. Departamento de Estudios Económicos

Los productos que registraron las mayores variaciones positivas en sus precios fueron: zapallo macre (69,2 por ciento), zanahoria (16 por ciento), cebada entera (6,3 por ciento), aceite compuesto a granel (6 por ciento), maíz blanco corriente (5,2 por ciento) y pollo esvicerado (4,1 por ciento).

En disminuciones de precios se destacan: arveja verde (35,8 por ciento), papaya (19,3 por ciento), ají rocoto (18,9 por ciento), tomate italiano (13,9 por ciento), haba verde (9,3 por ciento) y pescado liza (9,1 por ciento).

**CUADRO N° 10**  
**HUANCAVELICA: PRODUCTOS DE MAYOR VARIACIÓN EN SUS PRECIOS**  
(Febrero 2007 – Porcentajes)

Subieron sus precios	%	Bajaron sus precios	%
Zapallo macre	69,2	Arveja verde	-35,8
Zanahoria	16,0	Papaya	-19,3
Cebada entera	6,3	Ají rocoto	-18,9
Aceite compuesto a granel	6,0	Tomate italiano	-13,9
Maíz blanco corriente (cancha)	5,2	Haba verde	-9,3
Pollo esvicerado	4,1	Pescado Liza	-9,1
Harina de trigo	3,1	Piña	-5,2
Jurel congelado	2,5	Corte único de res	-3,0
Aceite vegetal (botella)	2,3	Cebolla	-1,5
Fideos envasado popular	1,5	Carne de carnero (pierna)	-0,9

FUENTE: INEI – Huancavelica

ELABORACIÓN: BCRP, Sede Regional Huancayo. Departamento de Estudios Económicos

### III. FINANZAS PÚBLICAS

#### 3.1. Gobierno Central

Los ingresos recaudados por la SUNAT, aumentaron 200 por ciento en términos reales respecto a febrero de 2006.

La mayor recaudación se sustentó en los incrementos del IGV (193,3 por ciento) y del Impuesto a la Renta (270,6 por ciento). En el caso del IGV por la mayor captación por concepto de cuenta propia y en el

Impuesto a la Renta por la mayor recaudación de los rubros de personas naturales (322,9 por ciento) y jurídicas (212,1 por ciento).

En el periodo enero– febrero, la recaudación registró un incremento sustantivo de 204,1 por ciento respecto a similar lapso de 2006.

**CUADRO N° 11**  
**INGRESOS CORRIENTES DEL GOBIERNO CENTRAL**  
(En miles de nuevos soles)

IMPUESTOS	FEBRERO			ENERO - FEBRERO		
	2006	2007	Var. % 1/	2006	2007	Var. % 1/
<b>I. INGRESOS TRIBUTARIOS</b>	<b>216</b>	<b>651</b>	<b>200,9</b>	<b>460</b>	<b>1 406</b>	<b>204,3</b>
<b>1. Impuesto a la Renta</b>	<b>62</b>	<b>230</b>	<b>270,6</b>	<b>156</b>	<b>467</b>	<b>198,9</b>
Personas Naturales	29	125	322,9	62	206	234,1
Personas Jurídicas	32	102	212,1	94	252	166,6
Regularización	0	4	366 697,6	0	9	435 974,4
<b>2. Impuesto a la Importación</b>	<b>0</b>	<b>0</b>	<b>-</b>	<b>0</b>	<b>0</b>	<b>-</b>
<b>3. Impuesto General a las Ventas (IGV)</b>	<b>114</b>	<b>335</b>	<b>193,3</b>	<b>224</b>	<b>781</b>	<b>247,4</b>
Operaciones Internas	114	335	193,3	224	781	247,4
Operaciones Externas	0	0	-	0	0	-
<b>4. Impuesto Selectivo al Consumo (ISC)</b>	<b>0</b>	<b>0</b>	<b>- 0,4</b>	<b>0</b>	<b>0</b>	<b>- 0,5</b>
<b>5. Otros Ingresos Tributarios</b>	<b>40</b>	<b>86</b>	<b>114,4</b>	<b>81</b>	<b>158</b>	<b>94,8</b>
<b>6. Devoluciones</b>	<b>0</b>	<b>0</b>	<b>-</b>	<b>0</b>	<b>0</b>	<b>-</b>
<b>II. INGRESOS NO TRIBUTARIOS</b>	<b>1</b>	<b>1</b>	<b>- 21,8</b>	<b>1</b>	<b>2</b>	<b>112,1</b>
<b>TOTAL</b>	<b>217</b>	<b>652</b>	<b>200,0</b>	<b>461</b>	<b>1 408</b>	<b>204,1</b>

1/ Variación en términos reales

FUENTE: Superintendencia Nacional de Administración Tributaria – SUNAT

ELABORACIÓN: BCRP, Sede Regional Huancayo. Departamento de Estudios Económicos

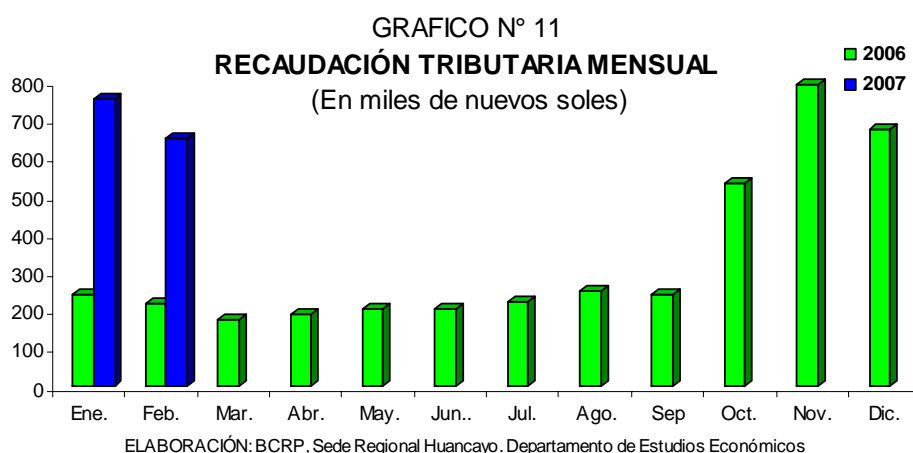

### 3.2. Gobierno Regional

El gasto ejecutado por el Gobierno Regional, mostró un incremento real de 6,5 por ciento respecto a febrero del año pasado, como resultado de los mayores egresos corrientes (6,2 por ciento) y de capital (14,1 por ciento).

En la ejecución presupuestal, los gastos corrientes representaron el 95,9 por ciento debido al peso de los rubros de personal y obligaciones sociales y previsionales que totalizaron el 88,2 por ciento.

**CUADRO N° 12**  
**GASTOS DEL GOBIERNO REGIONAL**  
(En miles de nuevos soles)

	FEBRERO			ENERO - FEBRERO		
	2006	2007	Var. % 1/	2006	2007	Var. % 1/
<b>GASTOS CORRIENTES</b>	<b>18 628</b>	<b>19 847</b>	<b>6,2</b>	<b>33 343</b>	<b>36 216</b>	<b>8,1</b>
Pers. y Oblig. Sociales	15 415	16 728	8,1	27 971	30 905	9,9
Obligaciones Previsionales	1 494	1 537	2,5	2 602	2 686	2,7
Bienes y Servicios	1 685	1 558	-7,9	2 700	2 575	-5,1
Otros Gastos Corrientes	35	25	-28,0	69	51	-27,3
<b>GASTOS DE CAPITAL</b>	<b>743</b>	<b>851</b>	<b>14,1</b>	<b>748</b>	<b>860</b>	<b>14,5</b>
Inversiones	299	660	119,7	304	669	118,9
Otros Gastos de Capital	443	191	-57,1	443	191	-57,2
<b>TOTAL</b>	<b>19 371</b>	<b>20 698</b>	<b>6,5</b>	<b>34 090</b>	<b>37 077</b>	<b>8,2</b>

1/ Variación en términos reales

FUENTE: Gobierno Regional de Huancavelica

ELABORACIÓN: BCRP, Sede Regional Huancayo. Departamento de Estudios Económicos

GRAFICO N° 12  
PARTICIPACIÓN EN EL GASTO DEL GOBIERNO  
REGIONAL  
(Enero - Febrero 2007)

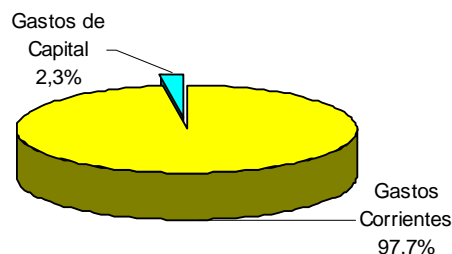

ELABORACIÓN: BCRP, Sede Regional Huancayo. Departamento de Estudios Económicos

El financiamiento del gasto mensual, provino principalmente de las transferencias del gobierno central

(recursos ordinarios) (92,7 por ciento) y del fondo de compensación regional (5,3 por ciento).

CUADRO N° 13  
GASTOS DEL GOBIERNO REGIONAL POR FUENTE DE FINANCIAMIENTO  
(En miles de nuevos soles)

FUENTES	FEBRERO			ENERO – FEBRERO		
	2006	2007	Var. % 1/	2006	2007	Var. % 1/
Recursos Ordinarios	18 172	19 191	5,2	32 808	35 445	7,5
Canon y Sobrecanon	134	191	42,6	217	306	40,6
Recursos Directamente Recaudados	427	212	- 50,5	427	222	- 48,4
Donaciones y Transferencias	0	0	-	0	0	-
Fondo de Compensación Regional	638	1 104	72,4	638	1 104	72,1
<b>TOTAL</b>	<b>19 371</b>	<b>20 698</b>	<b>6,5</b>	<b>34 090</b>	<b>37 077</b>	<b>8,2</b>

1/ variación en términos reales

FUENTE: Gobierno Regional de Huancavelica

ELABORACIÓN: BCRP, Sede Regional Huancayo. Departamento de Estudios Económicos

Las inversiones ejecutadas crecieron en 119,7 por ciento respecto a lo ejecutado en febrero de 2006, por el mayor gasto de capital en Energía y Recursos Minerales y Administración y Planeamiento, no obstante a que disminuyó la inversión en Educación y Cultura.

De las inversiones ejecutadas, la mayor proporción se destinó a Energía y Recursos Minerales (86,5 por ciento) y Educación y Cultura (9,3 por ciento).

**CUADRO N° 14**  
**INVERSIÓN DEL GOBIERNO REGIONAL POR SECTORES**  
(En miles de nuevos soles)

SECTORES	FEBRERO			ENERO – FEBRERO		
	2006	2007	Var. % 1/	2006	2007	Var. % 1/
Administración y Planeamiento	0	18		5	18	260,0
Agraria	0	1	-	0	1	-
Protección y Previsión Social	0	0	-	0	0	-
Defensa y Seguridad Nacional	0	0	-	0	0	-
Educación y Cultura	299	62	- 79,4	299	62	- 79,4
Energía y Recurso Minerales	0	579	-	0	579	-
Industria, Comercio y Servicios	0	0	-	0	0	-
Pesca	0	0	-	0	0	-
Salud y Saneamiento	0	10	-	0	10	-
Trabajo	0	0	-	0	0	-
Transportes	0	0	-	0	0	-
Vivienda y Desarrollo Urbano	0	0	-	0	0	-
<b>TOTAL</b>	<b>299</b>	<b>669</b>	<b>119,7</b>	<b>304</b>	<b>669</b>	<b>118,9</b>

1/ variación en términos reales

FUENTE: Gobierno Regional de Huancavelica

ELABORACIÓN: BCRP, Sede Regional Huancayo. Departamento de Estudios Económicos

## IV. MONEDA Y CRÉDITO

En febrero, el sistema financiero de la región tuvo un comportamiento favorable. Los depósitos y las colocaciones se expandieron 11,9 por ciento y 17,2 por ciento respectivamente, respecto a febrero de 2006.

### 4.1. Depósitos del Sistema Financiero

Los depósitos en el sistema financiero, fueron superiores en 11,9 por ciento respecto al saldo de febrero del año pasado, explicado por la expansión real de los depósitos en moneda nacional (12,5 por ciento) y extranjera (10,2 por ciento).

Según modalidades de captación, se registró incrementos en todas las modalidades. Los depósitos a la vista aumentaron 70,2 por ciento y los depósitos de ahorro y a plazo en 0,5 y 9,7 por ciento respectivamente.

Es preciso señalar que el 74,5 por ciento de lo depositado en el sistema financiero fue en

El índice de cartera pesada fue 7,3 por ciento, ratio inferior en 1,4 puntos porcentuales respecto a febrero de 2006.

moneda nacional, en tanto que el 25,5 por ciento se realizó en moneda extranjera.

Por instituciones, los depósitos en las empresas bancarias crecieron ligeramente (2,8 por ciento), en tanto que las entidades de microfinanzas registraron un aumento significativo de 52,6 por ciento.

El Banco de Crédito, única empresa bancaria de la región, captó la mayor proporción de depósitos (75,2 por ciento), frente al 6,7 por ciento captado por la CMAC Pisco.

**CUADRO N° 15**  
**DEPÓSITOS DEL SISTEMA FINANCIERO**  
**(Saldo en miles de nuevos soles)**

	FEBRERO		
	2006	2007	Var. % 1/
<b>Empresas Bancarias</b>	<b>21 876</b>	<b>22 578</b>	<b>2,8</b>
<b>Instituciones de Microfinanzas</b>	<b>4 863</b>	<b>7 448</b>	<b>52,6</b>
Cajas municipales	2 844	5 009	75,5
Cajas rurales	2 019	2 439	20,4
Edpymes	0	0	-
<b>TOTAL</b>	<b>26 738</b>	<b>30 026</b>	<b>11,9</b>
<b>En M/N</b>	<b>19 822</b>	<b>22 375</b>	<b>12,5</b>
<b>En M/E</b>	<b>6 916</b>	<b>7 650</b>	<b>10,2</b>

1/ Variación en valores reales

FUENTE: Superintendencia de Banca y Seguros (SBS)

ELABORACIÓN: BCRP, Sede Regional Huancayo. Departamento de Estudios Económicos

**CUADRO N° 16**  
**PARTICIPACIÓN EN LOS DEPÓSITOS**  
**(%)**

ENTIDAD	FEBRERO		
	Miles de S/.	Mes	Acumulado
Banco de Crédito	22 578	75,2%	75,2%
Caja Municipal de Huancayo	3 011	10,0%	85,2%
Caja Rural Libertadores de Ayacucho	2 439	8,1%	93,3%
Caja Municipal de Pisco	1 998	6,7%	100,0%
<b>TOTAL</b>	<b>30 026</b>	<b>100,0%</b>	

FUENTE: Superintendencia de Banca y Seguros (SBS)

ELABORACIÓN: BCRP, Sede Regional Huancayo. Departamento de Estudios Económicos

#### 4.2. Crédito del Sistema Financiero

El crédito al sector privado, se expandió 17,2 por ciento con relación a febrero de 2006, impulsado por el crecimiento de los créditos en nuevos soles (21,8 por ciento), ya que los créditos en moneda extranjera observaron un descenso significativo (18,7 por ciento).

La mayor expansión del crédito en moneda nacional correspondió a los préstamos de

las empresas bancarias (81,3 por ciento), en tanto que las instituciones de microfinanzas mostraron un crecimiento de 9,6 por ciento.

Por instituciones crediticias, la CMAC Huancayo lideró las colocaciones con un 32,6 por ciento de participación en el mercado regional, en tanto que la Caja Rural Libertadores de Ayacucho participó con sólo el 11,5 por ciento.



**CUADRO N° 17**  
**CRÉDITO DEL SISTEMA FINANCIERO**  
**(Saldo en miles de nuevos soles)**

	FEBRERO		
	2006	2007	Var. % 1/
<b>Empresas Bancarias</b>	<b>2 223</b>	<b>4 044</b>	<b>81,3</b>
<b>Instituciones de Microfinanzas</b>	<b>18 717</b>	<b>20 579</b>	<b>9,6</b>
Cajas municipales	11 616	13 190	13,1
Cajas rurales	2 238	2 828	25,9
Edpymes	4 862	4 562	-6,5
<b>TOTAL</b>	<b>20 940</b>	<b>24 624</b>	<b>17,2</b>
<b>En M/N</b>	<b>18 563</b>	<b>22 685</b>	<b>21,8</b>
<b>En M/E</b>	<b>2 377</b>	<b>1 939</b>	<b>-18,7</b>

1/ Variación en valores reales

FUENTE: Superintendencia de Banca y Seguros (SBS)

ELABORACIÓN: BCRP, Sede Regional Huancayo. Departamento de Estudios Económicos

**CUADRO N° 18**  
**PARTICIPACIÓN EN LOS CRÉDITOS**  
**(en %)**

ENTIDAD	FEBRERO		
	Miles de S/.	Mes	Acumulado
Caja Municipal de Huancayo	8 024	32,6%	32,6%
Caja Municipal de Pischo	5 166	21,0%	53,6%
Edpyme Confianza	4 562	18,5%	72,1%
Crédito	4 044	16,4%	88,5%
Caja Rural Libertadores de Ayacucho	2 828	11,5%	100,0%
<b>TOTAL</b>	<b>24 624</b>	<b>100,0%</b>	

FUENTE: Superintendencia de Banca y Seguros (SBS)

ELABORACIÓN: BCRP, Sede Regional Huancayo. Departamento de Estudios Económicos

**GRAFICO N° 13:**  
**DEPÓSITOS Y COLOCACIONES DEL SISTEMA FINANCIERO**  
**(En miles de nuevos soles)**

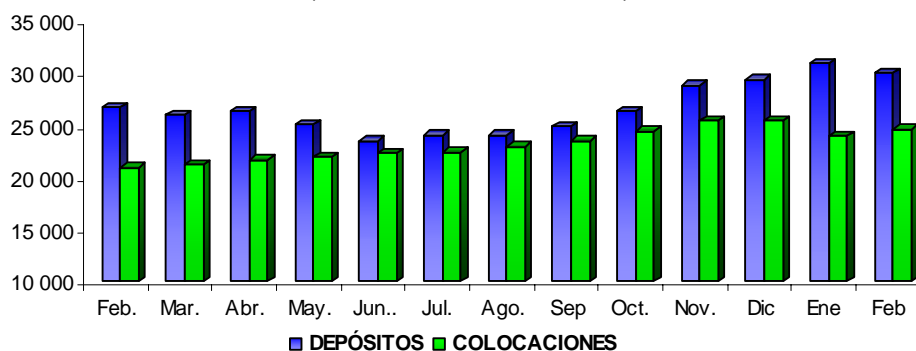

ELABORACIÓN: BCRP, Sede Regional Huancayo. Departamento de Estudios Económicos

El ratio de cartera atrasada fue 7,3 por ciento, inferior en 1,4 puntos porcentuales respecto al índice de febrero del año pasado, explicado por el aumento de las colocaciones brutas (17,2 por ciento), no obstante al incremento de los créditos vencidos y en cobranza judicial (34,1 por ciento).

Por tipo de moneda, se observó mayor morosidad en los créditos en moneda extranjera (19 por ciento); mientras que en moneda nacional alcanzó 6,1 por ciento.

Según instituciones, la Caja Rural Libertadores de Ayacucho, única institución financiera en su categoría, mostró el más alto índice, con un ratio de 23,8 por ciento.

**CUADRO N° 19**  
**MOROSIDAD DEL SISTEMA FINANCIERO 1/**  
**(En % de las colocaciones brutas)**

	FEBRERO		
	2006	2007	Var. % 1/
<b>Empresas Bancarias</b>	<b>0,0</b>	<b>0,0</b>	<b>-67,2</b>
<b>Instituciones de Microfinanzas</b>	<b>10,1</b>	<b>9,2</b>	<b>-9,2</b>
Cajas municipales	4,7	5,9	25,6
Cajas rurales	38,2	23,8	-37,6
Edpymes	-	9,6	-
<b>TOTAL</b>	<b>8,7</b>	<b>7,3</b>	<b>-15,9</b>
<b>En M/N</b>	<b>6,6</b>	<b>6,1</b>	<b>-7,2</b>
<b>En M/E</b>	<b>26,7</b>	<b>19,0</b>	<b>-28,7</b>

1/ Cartera pesada = ( créditos vencidos + créditos en cobranza judicial ) / colocaciones brutas

FUENTE: Instituciones Financieras

ELABORACIÓN: BCRP, Sede Regional Huancayo. Departamento de Estudios Económicos

### 4.3. Crédito a la Pequeña y Microempresa

El crédito otorgado a la pequeña y microempresa creció 9,6 por ciento, en términos reales, respecto a febrero de 2006, destacando la expansión de las colocaciones de la Caja Rural Libertadores de Ayacucho (25,9 por ciento).

En cuanto al liderazgo, la Caja Municipal de Huancayo proporcionó 39 por ciento del crédito total, seguido de la Caja Municipal de Pisco con un 25,1 por ciento de participación.

**CUADRO N° 20**  
**CRÉDITO OTORGADO A LA PEQUEÑA Y MICROEMPRESA**  
**(Saldos en miles de nuevos soles)**

INSTITUCIONES	FEBRERO		
	2006	2007	Var. % 1/
Caja Municipal de Huancayo	7 491	8 024	6,7
Caja Municipal de Pisco	4 126	5 166	24,8
Ayacucho Caja Rural Libertadores de	2 238	2 828	25,9
Edpyme Confianza	4 862	4 562	-6,5
<b>TOTAL</b>	<b>18 717</b>	<b>20 579</b>	<b>9,6</b>

1/ Variación en valores reales

FUENTE: Instituciones Financieras

ELABORACIÓN: BCRP, Sede Regional Huancayo. Departamento de Estudios Económicos

## INFORMACIÓN ESTADÍSTICA MENSUAL

**CUADRO 1**  
**HUANCAVELICA: PRODUCCIÓN AGROPECUARIA**  
**(TM)**

CULTIVOS	2006											2007			CULTIVOS	
	Ene - Feb	Mar	Abr	May	Jun	Jul	Ago	Set	Oct	Nov	Dic	Ene	Feb	Ene - Feb		
<b>AGRÍCOLA</b>																<b>AGRÍCOLA</b>
Alcachofa	92,0	61,0	74,0	79,0	37,0	0,0	0,0	152,0	0,0	0,0	0,0	0,0	0,0	0,0	0,0	Alcachofa
Arveja grano seco	0,0	38,0	153,0	1 518,0	1 605,0	281,0	33,0	0,0	0,0	0,0	0,0	0,0	0,0	0,0	0,0	Arveja grano seco
Arveja grano verde	532,0	2 052,0	7 791,0	1 356,0	186,0	845,0	810,0	492,0	397,0	331,0	27,0	154,0	1 352,0	1 506,0	Arveja grano verde	
Avena grano	0,0	0,0	0,0	405,0	39,0	2,0	0,0	0,0	0,0	0,0	0,0	0,0	0,0	0,0	Avena grano	
Cebada grano	0,0	0,0	0,0	4 802,0	12 154,0	3 610,0	1 701,0	212,0	0,0	0,0	0,0	0,0	0,0	0,0	Cebada grano	
Frijol grano seco	2,0	35,0	309,0	908,0	1 349,0	307,0	142,0	87,0	12,0	36,0	48,0	0,0	7,0	7,0	Frijol grano seco	
Haba grano seco	15,0	56,0	335,0	2 648,0	2 196,0	221,0	0,0	0,0	0,0	0,0	0,0	0,0	0,0	0,0	Haba grano seco	
Haba grano verde	617,0	963,0	2 497,0	1 253,0	185,0	382,0	334,0	124,0	95,0	20,0	0,0	85,0	347,0	432,0	Haba grano verde	
Lenteja grano seco	0,0	0,0	0,0	13,0	18,0	0,0	0,0	0,0	0,0	0,0	0,0	0,0	0,0	0,0	Lenteja grano seco	
Maca	0,0	0,0	0,0	93,0	0,0	0,0	0,0	0,0	0,0	0,0	0,0	0,0	0,0	0,0	Maca	
Maíz amiláceo	124,0	218,0	1 582,0	7 408,0	5 608,0	851,2	0,0	35,0	0,0	0,0	0,0	0,0	67,0	67,0	Maíz amiláceo	
Maíz choclo	816,0	532,0	1 000,0	430,0	249,0	16,0	0,0	37,0	74,0	0,0	0,0	483,0	250,0	733,0	Maíz choclo	
Oca	45,0	90,0	446,0	493,0	32,0	0,0	0,0	0,0	0,0	0,0	0,0	0,0	0,0	0,0	Oca	
Olluco	504,0	529,0	974,0	3 535,0	107,0	23,0	0,0	0,0	0,0	0,0	0,0	0,0	466,0	466,0	Olluco	
Papa	7 241,0	8 002,0	23 982,0	66 754,0	14 565,0	718,0	723,0	2 766,0	1 789,0	1 918,0	1 223,0	1 652,0	6 607,0	8 259,0	Papa	
Trigo	0,0	0,0	0,0	1 884,0	3 708,0	1 549,0	360,0	0,0	0,0	0,0	0,0	0,0	0,0	0,0	Trigo	
Zapallo	218,0	504,0	640,0	567,0	189,0	76,0	126,0	0,0	0,0	0,0	0,0	36,0	134,0	170,0	Zapallo	
<b>Otros Productos Agrícolas</b>															<b>Otros Productos Agrícolas</b>	
Alfalfa	30 470,0	15 629,0	15 638,0	15 320,0	13 150,0	11 718,0	10 586,0	10 633,0	10 779,0	11 273,0	11 761,0	12 309,0	12 723,0	25 032,0	Alfalfa	
Chocho o tarhui grano seco	0,0	0,0	0,0	0,0	256,0	0,0	0,0	0,0	0,0	0,0	0,0	0,0	0,0	0,0	Chocho o tarhui grano seco	
Lúcuma	0,0	2,0	19,0	5,0	0,0	0,0	0,0	0,0	0,0	0,0	0,0	0,0	0,0	0,0	Lúcuma	
Manzano	0,0	99,0	142,0	11,0	0,0	0,0	0,0	0,0	0,0	0,0	0,0	0,0	0,0	0,0	Manzano	
Melocotonero	60,0	142,0	105,0	0,0	0,0	0,0	0,0	0,0	0,0	0,0	0,0	0,0	55,0	55,0	Melocotonero	
Palto	62,0	120,0	104,0	21,0	8,0	0,0	0,0	0,0	0,0	0,0	0,0	0,0	55,0	55,0	Palto	
Plátano	113,0	171,0	166,0	53,0	28,0	0,0	0,0	0,0	0,0	0,0	0,0	0,0	101,0	101,0	Plátano	
Tuna	3 414,0	3 739,0	2 153,0	153,0	0,0	0,0	0,0	0,0	0,0	0,0	0,0	326,0	3 028,0	3 354,0	Tuna	
Zanahoria	24,0	63,0	48,0	24,0	0,0	0,0	0,0	0,0	0,0	0,0	0,0	0,0	0,0	0,0	Zanahoria	
<b>PECUARIO</b>															<b>PECUARIO</b>	
Carne de ovino	226,5	127,0	137,5	137,3	135,0	125,2	119,9	103,9	103,7	101,1	101,1	111,2	118,4	229,6	Carne de ovino	
Carne de porcino	257,2	138,3	146,8	165,3	149,9	152,8	146,7	141,4	134,7	118,4	118,4	109,3	117,1	226,5	Carne de porcino	
Carne de vacuno	426,6	232,1	255,5	275,2	250,5	212,2	210,5	198,0	196,5	206,0	206,0	253,7	254,4	508,1	Carne de vacuno	
Leche Vacuno	3 412,3	2 024,7	2 023,0	2 082,5	1 894,8	1 470,2	1 351,7	1 323,3	1 347,1	1 301,7	1 301,7	1 574,2	1 790,1	3 364,3	Leche Vacuno	

FUENTE: Dirección Regional de Agricultura - Huancavelica

ELABORACIÓN: BCRP. Sede Regional Huancayo. Departamento de Estudios Económicos

**CUADRO 2  
HUANCAVELICA: PRODUCCIÓN MINERA METÁLICA**

MINERAL	2006											2007			MINERAL
	Ene.- Feb.	Mar.	Abr.	May.	Jun.	Jul.	Ago.	Set.	Oct.	Nov.	Dic.	Ene.	Feb.	Ene.- Feb.	
Cobre (TMF)	2 738	1 531	1 448	1 498	1 554	1 551	1 666	1 512	1 550	1 519	1 305	1 704	1 474	3 178	Cobre (TMF)
Oro (KGF)	537	275	304	311	292	292	280	285	264	263	274	241	197	438	Oro (KGF)
Plata (KGF)	19 364	10 489	10 447	11 051	11 707	12 041	12 718	12 561	13 294	12 227	12 073	11 870	12 243	24 113	Plata (KGF)
Plomo (TMF)	1 283	814	1 031	1 095	1 170	1 155	1 182	1 120	1 874	1 119	1 064	793	761	1 554	Plomo (TMF)
Zinc (TMF)	1 458	930	1 168	1 086	1 289	1 238	1 240	1 254	1 205	1 111	1 105	953	845	1 798	Zinc (TMF)

FUENTE: DGM/DPDM/Estadística Minera

ELABORACION: BCRP, Sede Regional Huancayo, Departamento de Estudios Económicos

**CUADRO 3  
HUANCAVELICA: ARRIBOS POR CATEGORIAS**

	Sin categoria				Categorizados 1/				TOTAL					
	2006		2007		2006		2007		2006			2006		
	Nac.	Ext.	Nac.	Ext.	Nac.	Ext.	Nac.	Ext.	Nac.	Ext.	TOTAL	Nac.	Ext.	TOTAL
Enero	3 968	19	4 467	41	87	3	112	3	4 055	22	4 077	4 579	44	4 623
Febrero	3 842	12	3 864	25	75	2	163	4	3 917	14	3 931	4 027	29	4 056
Marzo	4 643	8			81	4			4 724	12	4 736			
Abril	4 771	34			119	27			4 890	61	4 951			
Mayo	4 444	29			223	18			4 667	47	4 714			
Junio	4 373	38			196	15			4 569	53	4 622			
Julio	5 075	91			195	9			5 270	100	5 370			
Agosto	5 532	78			212	7			5 744	85	5 829			
Setiembre	5 343	36			206	7			5 549	43	5 592			
Octubre	5 735	17			160	8			5 895	25	5 920			
Noviembre	5 272	41			142	7			5 414	48	5 462			
Diciembre	4 282	13			163	4			4 445	17	4 462			
<b>Ene. - Feb.</b>	<b>7 810</b>	<b>31</b>	<b>8 331</b>	<b>66</b>	<b>162</b>	<b>5</b>	<b>275</b>	<b>7</b>	<b>7 972</b>	<b>36</b>	<b>8 008</b>	<b>8 606</b>	<b>73</b>	<b>8 679</b>
Var.% Feb. 07/06			0,6	108,3			117,3	100,0				2,8	107,1	3,2
Var. % ( Ene. - Feb.) 07/06.			6,7	112,9			69,8	40,0				8,0	102,8	8,4

1/ Arribos a hoteles de 1era, 2da y 3era categoria

FUENTE: MINCETUR - Huancavelica

ELABORACION: BCRP. Sede Regional Huancayo. Departamento de Estudios Económicos

**CUADRO 4**  
**ÍNDICE DE PRECIOS AL CONSUMIDOR EN LA CIUDAD DE HUANCVELICA**  
**(BASE 1994 = 100)**

	POND.	2006												2007		
		Ene.	Feb.	Mar.	Abr.	May.	Jun.	Jul.	Ago.	Set.	Oct.	Nov.	Dic.	Ene	Feb	
<b>Índice General</b>		146,62	147,78	147,72	148,34	146,50	146,01	147,42	149,03	149,19	149,98	149,16	149,53	149,46	149,80	<b>Índice General</b>
Alimentos y Bebidas	54,6	132,32	133,51	133,36	134,35	131,43	130,51	132,86	135,69	135,82	135,42	135,82	136,42	136,37	136,98	Alimentos y Bebidas
Vestido y Calzado	10,8	128,97	128,97	128,97	128,97	129,05	129,05	129,05	129,05	129,05	129,05	129,05	129,05	129,05	129,69	Vestido y Calzado
Alquiler de Vivienda, Comb. y Elect.	14,0	221,67	225,63	225,86	225,86	224,51	224,71	225,12	225,69	226,06	14,04	225,64	225,59	225,09	225,62	Alquiler de Vivienda, Comb. y Elect.
Muebles, Enseres y Mant. Viv.	6,2	134,98	135,68	135,71	135,86	136,03	136,03	136,03	136,12	136,16	136,05	136,05	136,05	136,01	136,04	Muebles, Enseres y Mant. Viv.
Cuidado de la Salud y Serv. Médicos	1,2	193,13	193,13	193,13	193,13	193,13	193,13	193,13	193,13	193,13	193,82	193,82	193,82	193,82	193,82	Cuidado de la Salud y Serv. Médicos
Transportes y Comunicaciones	2,8	138,37	137,48	136,73	139,19	136,86	136,51	139,02	137,43	137,40	137,24	137,96	139,98	137,89	137,57	Transportes y Comunicaciones
Esparc, Diver. Serv. Cult y Enseñanza.	4,1	143,16	141,47	141,62	141,62	141,52	141,31	141,31	141,74	141,74	142,08	142,13	142,13	142,46	142,46	Esparc, Diver. Serv. Cult y Enseñanza.
Otros Bienes y Servicios.	6,2	142,25	142,25	142,25	142,29	142,29	142,29	142,29	142,29	143,01	142,83	142,83	142,83	142,83	141,86	Otros Bienes y Servicios.

FUENTE: INEI - Huancavelica

ELABORACION: BCRP. Sede Regional Huancayo. Departamento de Estudios Económicos

**CUADRO 5**  
**HUANCAVELICA: INGRESOS CORRIENTES DEL GOBIERNO CENTRAL 1/**  
(Miles de Nuevos Soles)

	Ene. -Feb. 2006	2006										2 007		Ene. - Feb. 2007	
		Mar.	Abr.	May.	Jun.	Jul.	Ago.	Sep	Oct.	Nov.	Dic	Ene	Feb		
<b>I. INGRESOS TRIBUTARIOS</b>	<b>460</b>	<b>175</b>	<b>192</b>	<b>204</b>	<b>201</b>	<b>224</b>	<b>250</b>	<b>243</b>	<b>533</b>	<b>796</b>	<b>676</b>	<b>755</b>	<b>651</b>	<b>1 406</b>	<b>I. INGRESOS TRIBUTARIOS</b>
<b>1. Impuesto a la Renta</b>	<b>156</b>	<b>78</b>	<b>101</b>	<b>101</b>	<b>110</b>	<b>99</b>	<b>97</b>	<b>99</b>	<b>203</b>	<b>246</b>	<b>225</b>	<b>237</b>	<b>230</b>	<b>467</b>	<b>1. Impuesto a la Renta</b>
- Personas Naturales	62	40	47	49	63	53	45	39	99	119	98	82	125	206	- Personas Naturales
- Personas Jurídicas	94	35	39	47	43	46	51	59	103	127	127	150	102	252	- Personas Jurídicas
- Regularización	0	3	14	5	3	0	0	1	1	1	0	5	4	9	- Regularización
	0														
<b>2. Impuesto a la Importación</b>	<b>0</b>	<b>0</b>	<b>0</b>	<b>0</b>	<b>0</b>	<b>0</b>	<b>0</b>	<b>0</b>	<b>0</b>	<b>0</b>	<b>1</b>	<b>0</b>	<b>0</b>	<b>0</b>	<b>2. Impuesto a la Importación</b>
<b>3. Impuestos a la Prod. y el Cons.</b>	<b>224</b>	<b>52</b>	<b>50</b>	<b>59</b>	<b>48</b>	<b>83</b>	<b>106</b>	<b>86</b>	<b>281</b>	<b>488</b>	<b>385</b>	<b>446</b>	<b>335</b>	<b>781</b>	<b>3. Impuestos a la Prod. y el Cons.</b>
I.G.V.	224	52	50	59	48	83	106	86	281	488	385	446	335	781	I.G.V.
- Operaciones Internas	224	52	50	59	48	83	106	86	281	488	384	446	335	781	- Operaciones Internas
- Operaciones Externas	0	0	0	0	0	0	0	0	0	0	0	0	0	0	- Operaciones Externas
I.S.C.	0	0	0	0	0	0	0	0	0	0	0	0	0	0	I.S.C.
<b>4. Otros Ingresos Tributarios</b>	<b>81</b>	<b>45</b>	<b>41</b>	<b>44</b>	<b>43</b>	<b>42</b>	<b>48</b>	<b>58</b>	<b>49</b>	<b>61</b>	<b>65</b>	<b>72</b>	<b>86</b>	<b>158</b>	<b>4. Otros Ingresos Tributarios</b>
<b>II. INGRESOS NO TRIBUTARIOS</b>	<b>1</b>	<b>0</b>	<b>0</b>	<b>1</b>	<b>1</b>	<b>1</b>	<b>0</b>	<b>0</b>	<b>0</b>	<b>0</b>	<b>3</b>	<b>1</b>	<b>1</b>	<b>2</b>	<b>II. INGRESOS NO TRIBUTARIOS</b>
<b>III. TOTAL INGRESOS CORRIENTES (I+II)</b>	<b>461</b>	<b>175</b>	<b>192</b>	<b>205</b>	<b>202</b>	<b>225</b>	<b>251</b>	<b>243</b>	<b>533</b>	<b>796</b>	<b>679</b>	<b>756</b>	<b>652</b>	<b>1 408</b>	<b>III. TOTAL INGRESOS CORRIENTES (I+II)</b>

1/ En Terminos Reales

FUENTE: Superintendencia Nacional de Administración Tributaria - SUNAT

EABORACIÓN: BCRP. Sede Regional Huancayo. Departamento de Estudios Económicos.



**CUADRO 6**  
**GOBIERNO REGIONAL DE HUANCAMELICA: GASTOS SEGÚN NATURALEZA 1/**  
**(En Miles de Nuevos Soles)**

	2006												2 007			
	Ene. - Feb.	Mar.	Abr.	May.	Jun.	Jul.	Ago.	Sep	Oct.	Nov.	Dic	Ene	Feb.	Ene. - Feb.		
<b>GASTOS CORRIENTES</b>	<b>33 343</b>	<b>15 640</b>	<b>15 680</b>	<b>16 126</b>	<b>17 182</b>	<b>19 695</b>	<b>17 708</b>	<b>17 839</b>	<b>17 349</b>	<b>16 895</b>	<b>22 541</b>	<b>16 369</b>	<b>19 847</b>	<b>36 216</b>	<b>GASTOS CORRIENTES</b>	
Personal y Oblig. Sociales	27 971	12 581	12 776	12 730	14 034	15 858	13 876	14 853	14 463	14 229	18 011	14 177	16 728	30 905	Personal y Oblig. Sociales	
Obligaciones Previsionales	2 602	1 107	1 108	1 152	1 121	1 395	1 123	1 144	1 130	1 132	1 590	1 148	1 537	2 686	Obligaciones Previsionales	
Bienes y Servicios	2 700	1 917	1 760	2 201	1 986	2 403	2 677	1 816	1 710	1 509	2 884	1 017	1 558	2 575	Bienes y Servicios	
Otros Gastos Corrientes	69	35	35	43	41	38	31	27	46	25	56	26	25	51	Otros Gastos Corrientes	
<b>GASTOS DE CAPITAL</b>	<b>748</b>	<b>629</b>	<b>1 002</b>	<b>4 827</b>	<b>8 182</b>	<b>1 648</b>	<b>4 738</b>	<b>2 589</b>	<b>9 574</b>	<b>4 989</b>	<b>21 621</b>	<b>9</b>	<b>851</b>	<b>860</b>	<b>GASTOS DE CAPITAL</b>	
Inversiones	304	415	733	3 366	3 826	1 628	1 236	2 479	6 509	4 537	20 877	9	660	669	Inversiones	
Otros Gastos de Capital	443	214	269	1 462	4 356	19	3 502	111	3 065	452	744	0	191	191	Otros Gastos de Capital	
<b>TOTAL</b>	<b>34 090</b>	<b>16 269</b>	<b>16 681</b>	<b>20 953</b>	<b>25 364</b>	<b>21 343</b>	<b>22 446</b>	<b>20 428</b>	<b>26 923</b>	<b>21 884</b>	<b>44 162</b>	<b>16 378</b>	<b>20 698</b>	<b>37 077</b>	<b>TOTAL</b>	

1/ En Términos Reales

FUENTE: Gobierno Regional - Huancavelica

ELABORACION: BCRP. Sede Regional Huancayo. Dpto de Estudios Económicos

**CUADRO 7**  
**GOBIERNO REGIONAL DE HUANCAMELICA: GASTOS SEGÚN NATURALEZA Y UNIDAD EJECUTORA 1/**  
**(En Miles de Nuevos Soles)**

	2006												2 007			
	Ene. - Feb.	Mar.	Abr.	May.	Jun.	Jul.	Ago.	Sep	Oct.	Nov.	Dic	Ene	Feb.	Ene. - Feb.		
<b>GASTOS CORRIENTES</b>	<b>33 343</b>	<b>15 640</b>	<b>15 680</b>	<b>16 126</b>	<b>17 182</b>	<b>19 695</b>	<b>17 708</b>	<b>17 839</b>	<b>17 349</b>	<b>16 895</b>	<b>22 541</b>	<b>16 369</b>	<b>19 847</b>	<b>36 216</b>	<b>GASTOS CORRIENTES</b>	
Gob. Regional (Huancavelica)	1 244	611	637	644	643	732	624	617	605	685	1 329	616	697	1 313	Gob. Regional (Huancavelica)	
M. Agricultura	652	299	296	300	302	345	317	313	322	317	470	313	361	674	M. Agricultura	
M. Transportes	854	388	394	391	389	428	381	379	387	385	589	387	455	841	M. Transportes	
M. Educación	25 393	11 345	11 551	11 541	12 978	14 671	12 671	13 789	13 292	13 046	16 409	12 891	15 249	28 139	M. Educación	
M. Salud	5 200	2 998	2 801	3 250	2 869	3 518	3 715	2 740	2 744	2 462	3 744	2 163	3 086	5 249	M. Salud	
<b>GASTOS DE CAPITAL</b>	<b>748</b>	<b>629</b>	<b>1 002</b>	<b>4 827</b>	<b>8 182</b>	<b>1 648</b>	<b>4 738</b>	<b>2 589</b>	<b>9 574</b>	<b>4 989</b>	<b>21 621</b>	<b>9</b>	<b>851</b>	<b>860</b>	<b>GASTOS DE CAPITAL</b>	
Gob. Regional (Huancavelica)	731	629	610	4 290	7 925	921	4 124	2 070	9 187	4 612	18 909	9	851	860	Gob. Regional (Huancavelica)	
M. Agricultura	0	0	150	92	120	164	68	50	10	230	395	0	0	0	M. Agricultura	
M. Transportes	0	0	192	167	47	549	358	382	199	127	410	0	0	0	M. Transportes	
M. Educación	0	0	0	0	12	5	0	12	0	0	16	0	0	0	M. Educación	
M. Salud	16	0	50	278	79	9	188	76	178	20	1 891	0	0	0	M. Salud	
<b>TOTAL</b>	<b>34 090</b>	<b>16 269</b>	<b>16 681</b>	<b>20 953</b>	<b>25 364</b>	<b>21 343</b>	<b>22 446</b>	<b>20 428</b>	<b>26 923</b>	<b>21 884</b>	<b>44 162</b>	<b>16 378</b>	<b>20 698</b>	<b>37 077</b>	<b>TOTAL</b>	

1/ En Términos Reales

FUENTE: Gobierno Regional - Huancavelica

ELABORACION: BCRP. Sede Regional Huancayo. Dpto de Estudios Económicos

**CUADRO 8**  
**GOBIERNO REGIONAL DE HUANCVELICA: PROGRAMA DE INVERSIONES**  
**(En Miles de Nuevos Soles)**

SECTORES	2006												2007			SECTORES		
	Ene.	Feb.	Ene. - Feb.	Mar.	Abr.	May.	Jun.	Jul.	Ago.	Sep	Oct.	Nov.	Dic	Ene. - Feb.	Ene		Feb.	Ene. - Feb.
Administración y Planeamiento	5	0	5	35	31	56	60	172	11	278	707	201	1 177	5	9	9	18	Administración y Planeamiento
Agraria	0	0	0	0	150	890	338	178	178	180	490	1 485	5 604	0	0	1	1	Agraria
Protección y Previsión Social	0	0	0	0	0	167	186	58	60	57	94	9	23	0	0	0	0	Protección y Previsión Social
Defensa y Seguridad Nacional	0	0	0	0	0	0	0	0	0	0	0	0	0	0	0	0	0	Defensa y Seguridad Nacional
Educación y Cultura	0	299	299	380	363	1 080	298	99	166	239	976	774	4 168	299	0	62	62	Educación y Cultura
Energía y Recurso Minerales	0	0	0	0	0	0	2 236	171	10	98	394	1 529	419	0	0	579	579	Energía y Recurso Minerales
Industria, Comercio y Servicios	0	0	0	0	0	0	0	0	0	0	0	0	0	0	0	0	0	Industria, Comercio y Servicios
Pesca	0	0	0	0	0	0	0	200	88	0	57	150	12	0	0	0	0	Pesca
Salud y Saneamiento	0	0	0	0	0	0	0	150	295	150	258	137	5 161	0	0	10	10	Salud y Saneamiento
Trabajo	0	0	0	0	0	0	0	0	0	0	0	0	0	0	0	0	0	Trabajo
Transportes	0	0	0	0	189	1 173	761	593	399	1 374	3 487	175	4 305	0	0	0	0	Transportes
Vivienda y Desarrollo Urbano	0	0	0	0	0	0	0	7	29	107	47	77	61	0	0	0	0	Vivienda y Desarrollo Urbano
<b>TOTAL</b>	<b>5</b>	<b>299</b>	<b>304</b>	<b>415</b>	<b>733</b>	<b>3 366</b>	<b>3 878</b>	<b>1 628</b>	<b>1 236</b>	<b>2 483</b>	<b>6 509</b>	<b>4 537</b>	<b>20 930</b>	<b>304</b>	<b>9</b>	<b>660</b>	<b>669</b>	<b>TOTAL</b>

1/ En Términos Reales

FUENTE: Gobierno Regional - Huancavelica

ELABORACION: BCRP. Sede Regional Huancayo. Dpto de Estudios Económicos

**CUADRO 9**  
**HUANCAVELICA: DEPÓSITOS Y OBLIGACIONES DEL SISTEMA FINANCIERO**  
(Saldos en Miles de Nuevos Soles)

ENTIDADES FINANCIERAS	2006												2007	
	Ene.	Feb.	Mar.	Abr.	May.	Jun..	Jul.	Ago.	Sep	Oct.	Nov.	Dic	Ene	Feb
<b>I. SISTEMA BANCARIO</b>	<b>23 214</b>	<b>21 876</b>	<b>21 131</b>	<b>21 231</b>	<b>19 632</b>	<b>18 036</b>	<b>18 210</b>	<b>17 823</b>	<b>18 421</b>	<b>19 804</b>	<b>21 737</b>	<b>22 054</b>	<b>23 481</b>	<b>22 578</b>
Crédito	23 214	21 876	21 131	21 231	19 632	18 036	18 210	17 823	18 421	19 804	21 737	22 054	23 481	22 578
<b>II. INSTITUCIONES DE MICROFINANZAS</b>	<b>4 722</b>	<b>4 863</b>	<b>4 913</b>	<b>5 121</b>	<b>5 418</b>	<b>5 479</b>	<b>5 860</b>	<b>6 229</b>	<b>6 492</b>	<b>6 588</b>	<b>7 131</b>	<b>7 353</b>	<b>7 477</b>	<b>7 448</b>
Caja Municipal de Huancayo	1 402	1 480	1 564	1 768	1 988	1 989	2 230	2 457	2 546	2 561	2 877	3 082	3 091	3 011
Caja Municipal de Pisco	1 289	1 364	1 294	1 334	1 369	1 417	1 515	1 570	1 667	1 704	1 866	1 855	1 974	1 998
Caja Rural Libertadores de Ayacucho	2 030	2 019	2 056	2 019	2 061	2 073	2 115	2 201	2 280	2 322	2 388	2 416	2 411	2 439
Edpyme Confianza Tayacaja	0	0	0	0	0	0	0	0	0	0	0	0	0	0
Edpyme Confianza Izcuchaca	0	0	0	0	0	0	0	0	0	0	0	0	0	0
<b>TOTAL</b>	<b>27 936</b>	<b>26 738</b>	<b>26 044</b>	<b>26 352</b>	<b>25 050</b>	<b>23 515</b>	<b>24 070</b>	<b>24 052</b>	<b>24 913</b>	<b>26 391</b>	<b>28 867</b>	<b>29 406</b>	<b>30 958</b>	<b>30 026</b>

FUENTE: SUPERINTENDENCIA DE BANCA Y SEGUROS - SBS

ELABORACIÓN: BCRP. Sede Regional Huancayo. Departamento de Estudios Económicos.

**CUADRO 10**  
**HUANCAVELICA: DEPÓSITOS EN EL SISTEMA FINANCIERO POR INSTITUCIONES FINANCIERAS Y PROVINCIAS**  
**(Saldos en Miles de Nuevos Soles)**  
**FEBRERO**

ENTIDADES FINANCIERAS	HUANCAVELICA			TAYACAJA			TOTAL		
	MN	ME	TOTAL	MN	ME	TOTAL	MN	ME	TOTAL
<b>I. SISTEMA BANCARIO</b>	<b>16 380</b>	<b>6 197</b>	<b>22 578</b>	<b>0</b>	<b>0</b>	<b>0</b>	<b>16 380</b>	<b>6 197</b>	<b>22 578</b>
<b>Vista</b>	<b>5 149</b>	<b>717</b>	<b>5 866</b>	<b>0</b>	<b>0</b>	<b>0</b>	<b>5 149</b>	<b>717</b>	<b>5 866</b>
<b>Ahorro</b>	<b>10 167</b>	<b>4 215</b>	<b>14 382</b>	<b>0</b>	<b>0</b>	<b>0</b>	<b>10 167</b>	<b>4 215</b>	<b>14 382</b>
<b>Plazo</b>	<b>1 065</b>	<b>1 265</b>	<b>2 330</b>	<b>0</b>	<b>0</b>	<b>0</b>	<b>1 065</b>	<b>1 265</b>	<b>2 330</b>
<b>Crédito</b>	<b>16 380</b>	<b>6 197</b>	<b>22 578</b>	<b>0</b>	<b>0</b>	<b>0</b>	<b>16 380</b>	<b>6 197</b>	<b>22 578</b>
Vista	5 149	717	5 866	0	0	0	5 149	717	5 866
Ahorro	10 167	4 215	14 382	0	0	0	10 167	4 215	14 382
Plazo	1 065	1 265	2 330	0	0	0	1 065	1 265	2 330
<b>II. INSTITUCIONES DE MICROFINANZAS</b>	<b>5 995</b>	<b>1 453</b>	<b>7 448</b>	<b>0</b>	<b>0</b>	<b>0</b>	<b>5 995</b>	<b>1 453</b>	<b>7 448</b>
<b>Vista</b>	<b>0</b>	<b>0</b>	<b>0</b>	<b>0</b>	<b>0</b>	<b>0</b>	<b>0</b>	<b>0</b>	<b>0</b>
<b>Ahorro</b>	<b>1 818</b>	<b>478</b>	<b>2 296</b>	<b>0</b>	<b>0</b>	<b>0</b>	<b>1 818</b>	<b>478</b>	<b>2 296</b>
<b>Plazo</b>	<b>4 177</b>	<b>975</b>	<b>5 152</b>	<b>0</b>	<b>0</b>	<b>0</b>	<b>4 177</b>	<b>975</b>	<b>5 152</b>
<b>Caja Municipal de Huancayo</b>	<b>2 377</b>	<b>633</b>	<b>3 011</b>	<b>0</b>	<b>0</b>	<b>0</b>	<b>2 377</b>	<b>633</b>	<b>3 011</b>
Vista	0	0	0	0	0	0	0	0	0
Ahorro	1 107	162	1 269	0	0	0	1 107	162	1 269
Plazo	1 270	471	1 742	0	0	0	1 270	471	1 742
<b>Caja Municipal de Pisco</b>	<b>1 878</b>	<b>120</b>	<b>1 998</b>	<b>0</b>	<b>0</b>	<b>0</b>	<b>1 878</b>	<b>120</b>	<b>1 998</b>
Vista	0	0	0	0	0	0	0	0	0
Ahorro	217	31	249	0	0	0	217	31	249
Plazo	1 661	89	1 749	0	0	0	1 661	89	1 749
<b>Caja Rural Libertadores de Ayacucho</b>	<b>1 739</b>	<b>700</b>	<b>2 439</b>	<b>0</b>	<b>0</b>	<b>0</b>	<b>1 739</b>	<b>700</b>	<b>2 439</b>
Vista	0	0	0	0	0	0	0	0	0
Ahorro	494	284	778	0	0	0	494	284	778
Plazo	1 245	416	1 661	0	0	0	1 245	416	1 661
<b>Edpyme Confianza</b>	<b>0</b>	<b>0</b>	<b>0</b>	<b>0</b>	<b>0</b>	<b>0</b>	<b>0</b>	<b>0</b>	<b>0</b>
Vista	0	0	0	0	0	0	0	0	0
Ahorro	0	0	0	0	0	0	0	0	0
Plazo	0	0	0	0	0	0	0	0	0
<b>TOTAL</b>	<b>22 375</b>	<b>7 650</b>	<b>30 026</b>	<b>0</b>	<b>0</b>	<b>0</b>	<b>22 375</b>	<b>7 650</b>	<b>30 026</b>

FUENTE: SUPERINTENDENCIA DE BANCA Y SEGUROS - SBS

ELABORACIÓN: BCRP. Sede Regional Huancayo. Departamento de Estudios Económicos.

**CUADRO 11**  
**HUANCAVELICA: CRÉDITO DEL SISTEMA FINANCIERO**  
(Miles de Nuevos Soles)

ENTIDADES FINANCIERAS	2006												2 007	
	Ene.	Feb.	Mar.	Abr.	May.	Jun.	Jul.	Ago.	Sep	Oct.	Nov.	Dic	Ene	Feb
<b>I. SISTEMA BANCARIO</b>	<b>2 144</b>	<b>2 223</b>	<b>2 343</b>	<b>2 348</b>	<b>2 359</b>	<b>2 532</b>	<b>2 621</b>	<b>2 749</b>	<b>2 841</b>	<b>2 945</b>	<b>3 258</b>	<b>3 632</b>	<b>3 758</b>	<b>4 044</b>
Crédito	2 144	2 223	2 343	2 348	2 359	2 532	2 621	2 749	2 841	2 945	3 258	3 632	3 758	4 044
<b>II. INSTITUCIONES DE MICROFINANZAS</b>	<b>18 503</b>	<b>18 717</b>	<b>18 890</b>	<b>19 325</b>	<b>19 560</b>	<b>19 830</b>	<b>19 825</b>	<b>20 222</b>	<b>20 678</b>	<b>21 467</b>	<b>22 177</b>	<b>21 782</b>	<b>20 233</b>	<b>20 579</b>
Caja Municipal de Huancayo	7 323	7 491	7 914	8 242	8 392	8 657	8 858	9 313	9 516	9 758	10 122	10 357	7 902	8 024
Caja Municipal de Pischo	4 068	4 126	4 093	4 138	4 178	4 146	4 235	4 171	4 140	4 367	4 529	4 403	4 872	5 166
Caja Rural Libertadores de Ayacucho	2 193	2 238	2 248	2 351	2 413	2 524	2 525	2 471	2 539	2 665	2 764	2 114	2 756	2 828
Edpyme Confianza Tayacaja	4 919	4 862	4 635	4 594	4 577	4 503	4 206	4 267	4 483	4 677	4 761	4 880	4 670	4 520
Edpyme Confianza Izcuchaca	0	0	0	0	0	0	0	0	0	0	0	28	34	41
<b>TOTAL</b>	<b>20 648</b>	<b>20 940</b>	<b>21 233</b>	<b>21 673</b>	<b>21 919</b>	<b>22 362</b>	<b>22 446</b>	<b>22 970</b>	<b>23 518</b>	<b>24 412</b>	<b>25 435</b>	<b>25 414</b>	<b>23 991</b>	<b>24 624</b>
<b>MN</b>	<b>18 265</b>	<b>18 563</b>	<b>18 839</b>	<b>19 293</b>	<b>19 632</b>	<b>20 115</b>	<b>20 260</b>	<b>20 788</b>	<b>21 316</b>	<b>22 158</b>	<b>23 084</b>	<b>23 441</b>	<b>22 064</b>	<b>22 685</b>
<b>ME</b>	<b>2 383</b>	<b>2 377</b>	<b>2 394</b>	<b>2 379</b>	<b>2 286</b>	<b>2 247</b>	<b>2 185</b>	<b>2 182</b>	<b>2 203</b>	<b>2 254</b>	<b>2 352</b>	<b>1 973</b>	<b>1 927</b>	<b>1 939</b>

FUENTE: SUPERINTENDENCIA DE BANCA Y SEGUROS - SBS

ELABORACIÓN: BCRP. Sede Regional Huancayo. Departamento de Estudios Económicos.

**CUADRO 12**  
**HUANCAVELICA: CRÉDITO DEL SISTEMA FINANCIERO POR INSTITUCIONES FINANCIERAS Y PROVINCIAS**  
**(Miles de Nuevos Soles)**  
**FEBRERO**

ENTIDADES FINANCIERAS	HUANCAVELICA			TAYACAJA			TOTAL		
	MN	ME	TOTAL	MN	ME	TOTAL	MN	ME	TOTAL
<b>I. SISTEMA BANCARIO</b>	<b>3 692</b>	<b>352</b>	<b>4 044</b>	<b>0</b>	<b>0</b>	<b>0</b>	<b>3 692</b>	<b>352</b>	<b>4 044</b>
Crédito	3 692	352	4 044	0	0	0	3 692	352	4 044
<b>II. INSTITUCIONES DE MICROFINANZAS</b>	<b>14 658</b>	<b>1 401</b>	<b>16 059</b>	<b>4 335</b>	<b>186</b>	<b>4 520</b>	<b>18 993</b>	<b>1 587</b>	<b>20 579</b>
Caja Municipal de Huancayo	7 143	882	8 024	0	0	0	7 143	882	8 024
Caja Municipal de Pisco	5 014	152	5 166	0	0	0	5 014	152	5 166
Caja Rural Libertadores Ayacucho	2 460	367	2 828	0	0	0	2 460	367	2 828
Edpyme Confianza	41	0	41	4 335	186	4 520	4 376	186	4 562
<b>TOTAL</b>	<b>18 350</b>	<b>1 753</b>	<b>20 103</b>	<b>4 335</b>	<b>186</b>	<b>4 520</b>	<b>22 685</b>	<b>1 939</b>	<b>24 624</b>

FUENTE: SUPERINTENDENCIA DE BANCA Y SEGUROS - SBS

ELABORACIÓN: BCRP. Sede Regional Huancayo. Departamento de Estudios Económicos.

**CUADRO 13**  
**HUANCAVELICA: CARTERA PESADA EN EL SISTEMA FINANCIERO**  
**(En porcentajes)**

ENTIDADES FINANCIERAS	2006												2 007		
	Ene.	Feb.	Mar.	Abr.	May.	Jun.	Jul.	Ago.	Sep	Oct.	Nov.	Dic	Ene	Feb	
<b>A. BANCA MULTIPLE</b>	<b>0,0</b>	<b>0,0</b>	<b>0,1</b>	<b>0,1</b>	<b>0,1</b>	<b>0,1</b>	<b>0,1</b>	<b>0,1</b>	<b>0,1</b>	<b>0,1</b>	<b>0,1</b>	<b>0,1</b>	<b>0,0</b>	<b>0,0</b>	<b>0,0</b>
Crédito	0,0	0,0	0,1	0,1	0,1	0,1	0,1	0,1	0,1	0,1	0,1	0,1	0,0	0,0	0,0
<b>B. INSTITUCIONES DE MICROFINANZAS</b>	<b>11,0</b>	<b>10,1</b>	<b>11,1</b>	<b>10,8</b>	<b>10,3</b>	<b>10,6</b>	<b>10,6</b>	<b>9,2</b>	<b>8,8</b>	<b>8,7</b>	<b>8,4</b>	<b>7,6</b>	<b>8,9</b>	<b>9,2</b>	
Caja Municipal de Huancayo	3,8	2,2	4,1	4,4	4,4	4,4	4,3	4,1	4,1	3,8	3,6	2,9	4,6	5,2	
Caja Municipal de Pisco	9,0	9,2	9,7	9,2	9,2	10,7	11,4	9,3	7,7	8,0	7,4	8,1	7,9	7,0	
Caja Rural Libertadores de Ayacucho	38,9	38,2	37,8	35,9	32,9	31,6	31,4	28,0	28,1	28,0	27,7	29,7	23,0	23,8	
Edpyme Confianza	n.d.	n.d.	n.d.	n.d.	n.d.	n.d.	n.d.	n.d.	n.d.	n.d.	n.d.	n.d.	8,5	9,6	
<b>TOTAL</b>	<b>9,5</b>	<b>8,7</b>	<b>9,5</b>	<b>9,3</b>	<b>8,9</b>	<b>9,1</b>	<b>9,1</b>	<b>7,8</b>	<b>7,5</b>	<b>7,4</b>	<b>7,1</b>	<b>6,3</b>	<b>7,2</b>	<b>7,3</b>	

FUENTE: SUPERINTENDENCIA DE BANCA Y SEGUROS - SBS

ELABORACIÓN: BCRP. Sede Regional Huancayo. Departamento de Estudios Económicos.