



BANCO CENTRAL DE RESERVA DEL PERÚ

SEDE REGIONAL HUANCAYO

**SÍNTESIS ECONÓMICA DE HUANCVELICA
ENERO 2007**

DEPARTAMENTO DE ESTUDIOS ECONÓMICOS

CONTENIDO

RESEÑA INTRODUCTORIA.....	3
I. ACTIVIDAD PRODUCTIVA.....	4
1.1. Producción Agropecuaria.....	4
1.2. Producción Minera.....	8
1.3. Turismo.....	10
II. INFLACIÓN.....	10
2.1. Inflación.....	10
III. FINANZAS PÚBLICAS.....	12
3.1. Gobierno Central.....	12
3.2. Gobierno Regional.....	13
IV. MONEDA Y CRÉDITO.....	14
4.1. Depósitos del Sistema Financiero.....	14
4.2. Créditos del Sistema Financiero.....	15
4.3. Crédito a la Pequeña y Microempresa.....	17
V. INFORMACIÓN ESTADÍSTICA.....	18
Cuadro 1 : Producción Agropecuaria.....	19
Cuadro 2 : Producción Minera.....	20
Cuadro 3 : Arribos a Establecimientos de Hospedaje.....	21
Cuadro 4 : Índice de Precios al Consumidor en la ciudad de Huancavelica.....	22
Cuadro 5 : Ingresos Corrientes del Gobierno Central.....	23
Cuadro 6: Gastos del Gobierno Regional según Naturaleza.....	24
Cuadro 7: Gastos del Gobierno Regional según Naturaleza y Unidad Ejecutora.....	24
Cuadro 8: Depósitos y Obligaciones del Sistema Financiero.....	25
Cuadro 9: Depósitos y Obligaciones del Sistema Financiero por Provincias.....	26
Cuadro 10: Crédito del Sistema Financiero.....	27
Cuadro 11: Crédito del Sistema Financiero por Provincias.....	28
Cuadro 12: Cartera Pesada en el Sistema Financiero.....	29

DIRECCIÓN EN INTERNET

<http://www.bcrp.gob.pe>

RESEÑA INTRODUCTORIA

La **producción agropecuaria** mostró un desenvolvimiento negativo, al caer 13,4 por ciento con relación a enero del año pasado, debido a la contracción registrada en la producción agrícola (13,5 por ciento) y pecuaria (13,2 por ciento).

La **minería** aumentó 9,2 por ciento por la mayor producción de plata, cobre y zinc.

El **turismo** creció 13,4 por ciento, como resultado del mayor flujo de visitantes nacionales (12,9 por ciento) y extranjeros (100 por ciento).

El **Índice de Precios al Consumidor (IPC)** de la ciudad de Huancavelica, disminuyó 0,05 por ciento con relación al mes anterior, en lo que influyó la disminución en los precios de los grupos de Transportes y Comunicaciones (1,5 por ciento), Alimentos y Bebidas (0,04 por ciento) y Muebles, Enseres y Mantenimiento de la Vivienda (0,03 por ciento). De otro lado, la inflación anual registró una variación positiva de 1,94 por ciento.

En el aspecto fiscal, los **ingresos corrientes del Gobierno Central** aumentaron 207,7 por ciento, producto de

la mayor recaudación por concepto de IGV (303,2 por ciento) e Impuesto a la Renta (151,5 por ciento), éste último producto de la mayor recaudación por concepto de tercera categoría.

Los **gastos del Gobierno Regional** aumentaron 10,6 por ciento con relación a similar mes del año anterior, debido principalmente al incremento real de los egresos corrientes (10,5 por ciento).

En el sistema financiero regional, los **depósitos y créditos** crecieron 10,1 y 15,4 por ciento respectivamente, ambos en términos reales, con relación a enero de 2006. En cuanto a los depósitos, el Banco de Crédito, única entidad bancaria en la región, captó la mayor proporción (75,8 por ciento). De otro lado, en lo que respecta a los créditos, la CMAC Huancayo tuvo la mayor participación en el mercado crediticio (32,9 por ciento). Del total colocado, el 48 y el 12,1 por ciento se destinó a los sectores de comercio y servicios respectivamente. En cuanto a la mora, ésta alcanzó 7,2 por ciento, ratio inferior en 2,3 puntos porcentuales a lo registrado en enero del año anterior.

I. ACTIVIDAD PRODUCTIVA

1.1 Producción Agropecuaria

El VBP agropecuario disminuyó 13,4 por ciento respecto a enero de 2006, por el menor dinamismo que registraron los

subsectores agrícola (13,5 por ciento) y pecuario (13,2 por ciento).

CUADRO N° 1
VALOR BRUTO DE PRODUCCIÓN AGROPECUARIO
(Variación real 1/)

	ENERO	
	2006	2007
Sub Sector Agrícola	-35,8	-13,5
Sub Sector Pecuario	2,6	-13,2
Sector Agropecuario	-21,6	-13,4

1/ Respecto al mismo mes o periodo del año anterior

FUENTE: Ministerio de Agricultura – Huancavelica

ELABORACIÓN: BCRP, Sede Regional Huancayo. Departamento de Estudios Económicos

GRAFICO N° 1
VALOR BRUTO DE LA PRODUCCIÓN AGROPECUARIA
2006 - 2007

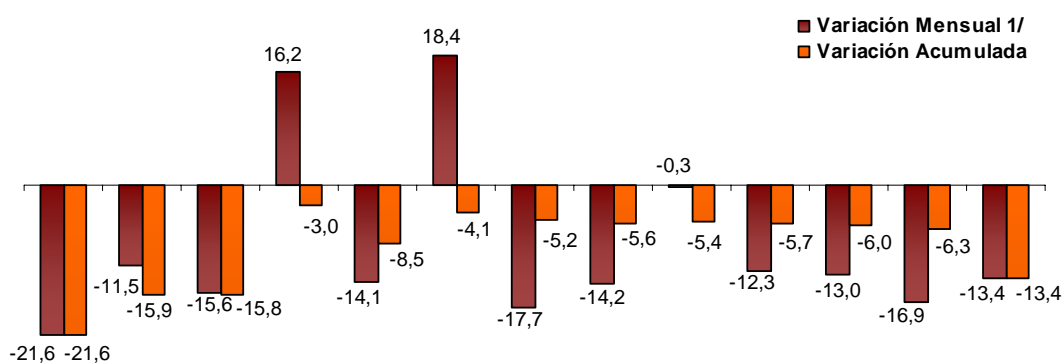

-21,6 -21,6

Ene. 06 Feb. 06 Mar. 06 Abr. 06 May. 06 Jun. 06 Jul. 06 Ago. 06 Set. 06 Oct. 06 Nov. 06 Dic. 06 Ene. 07

1/ Respecto a similar mes del año precedente

ELABORACIÓN: BCRP, Sede Regional Huancayo. Departamento de Estudios Económicos

Subsector Agrícola

Producción

La producción agrícola disminuyó 13,5 por ciento, influenciada por la menor producción de papa (19,6 por ciento) y haba grano verde (54,8 por ciento).

Sin embargo destacó el incremento de la producción de maíz choclo (133,3 por ciento) y arveja grano verde (94,9 por ciento).

CUADRO N° 2
PRODUCCIÓN DE PRINCIPALES PRODUCTOS AGRÍCOLAS 1/
(EN TM)

CULTIVO	ENERO		
	2006	2007	Var. %
Ajo	0,0	0,0	-
Arveja grano seco	0,0	0,0	-
Arveja grano verde	79,0	154,0	94,9
Cebada grano	0,0	0,0	-
Frijol grano seco	0,0	0,0	-
Haba grano seco	0,0	0,0	-
Haba grano verde	188,0	85,0	- 54,8
Maca	0,0	0,0	-
Maíz amarillo duro	4,0	0,0	- 100,0
Maíz amiláceo	0,0	0,0	-
Maíz choclo	207,0	483,0	133,3
Olluco	0,0	0,0	-
Papa	2 056,0	1 652,0	- 19,6
Trigo	0,0	0,0	-

1/ Cifras Preliminares

FUENTE: Ministerio de Agricultura – Huancavelica

ELABORACIÓN: BCRP, Sede Regional Huancayo. Departamento de Estudios Económicos

GRAFICO N° 2
VALOR BRUTO DE LA PRODUCCIÓN AGRÍCOLA
2006 - 2007

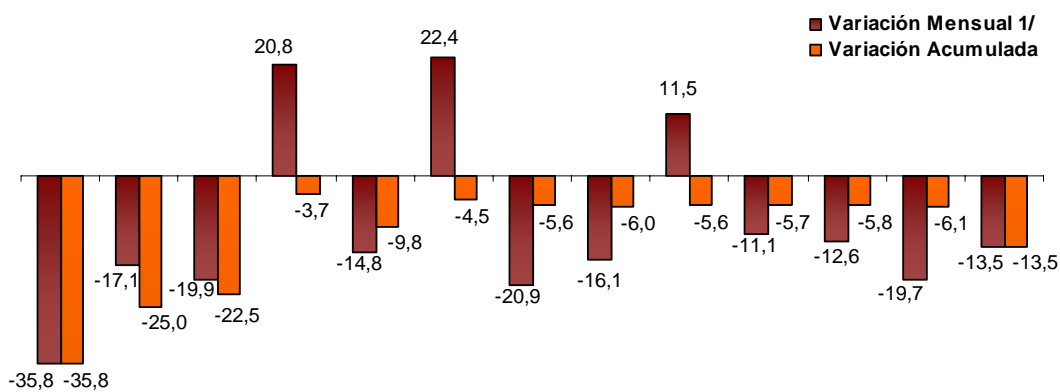

Ene. 06 Feb. 06 Mar. 06 Abr. 06 May. 06 Jun. 06 Jul. 06 Ago. 06 Set. 06 Oct. 06 Nov. 06 Dic. 06 Ene. 07

1/ Respecto a similar mes del año precedente

ELABORACIÓN: BCRP, Sede Regional Huancayo. Departamento de Estudios Económicos

GRAFICO N° 3
PARTICIPACIÓN EN EL VBP AGRÍCOLA
(Enero 2007)

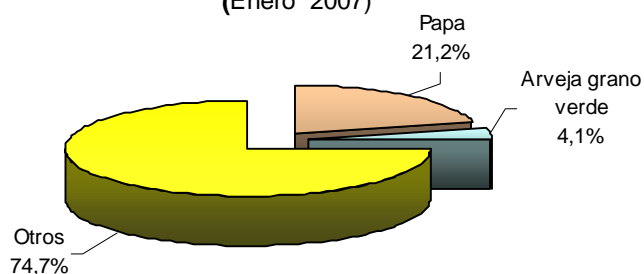

ELABORACIÓN: BCRP, Sede Regional Huancayo. Departamento de Estudios Económicos

CUADRO N° 3
PRECIOS EN CHACRA DE PRINCIPALES CULTIVOS
(En nuevos soles por Kg.)

CULTIVO	ENERO		Var. %
	2006	2007	
Arveja grano verde	0,60	0,70	16,7
Cebada grano	-	-	-
Haba grano verde	0,47	0,60	27,7
Maíz amiláceo	-	-	-
Olluco	-	-	-
Papa	0,50	0,39	- 22,0
Trigo	-	-	-

FUENTE: Ministerio de Agricultura – Huancavelica

ELABORACIÓN: BCRP, Sede Regional Huancayo. Departamento de Estudios Económicos

Siembras

La superficie sembrada de los principales cultivos fue menor en 24,3 por ciento respecto a enero del año pasado, debido al retraso de las precipitaciones pluviales en la provincias de Acobamba y Churcampa.

Las disminuciones más significativas se dieron en los cultivos de trigo (35,2 por ciento), cebada grano (25,7 por ciento) y haba grano seco (62,3 por ciento). En el caso del trigo se debió a la sustitución de las áreas de cultivo por kiwicha y papa;

en la cebada grano, porque los agricultores están sometiendo a descanso las tierras.

En lo que va de la campaña agrícola, las siembras disminuyeron 5,4 por ciento, por las menores instalaciones de cebada grano (12,5 por ciento), trigo (13,3 por ciento) y avena grano (73,5 por ciento). Contrariamente, se registró mayores instalaciones de papa (2,8 por ciento), debido a la estabilidad de su precio en el mercado.

**CUADRO N° 4
SUPERFICIE SEMBRADA 1/
(Has)**

CULTIVO	ENERO		CAMPAÑA AGRÍCOLA 2/	
	2006	2007	2005/2006	2006/2007
CULTIVOS TRANSITORIOS	4 795	3 629	71 279	67 400
Arveja grano seco	202	103	3 021	3 050
Arveja grano verde	76	137	4 000	3 899
Avena grano	7	0	483	128
Cebada grano	2 702	2 008	18 400	16 099
Frijol grano seco	179	288	2 796	2 710
Haba grano seco	106	40	4 772	4 746
Haba grano verde	75	52	1 745	1 432
Maca	0	0	0	3
Maíz amiláceo	53	54	12 785	12 845
Olluco	0	0	1 259	1 261
Papa	9	15	13 839	14 229
Trigo	1 327	860	6 320	5 477
Otros	59	72	1 859	1 521
TOTAL	4 795	3 629	71 279	67 400

1/ Cifras preliminares

2/ De agosto a enero

FUENTE: Ministerio de Agricultura – Huancavelica

ELABORACIÓN: BCRP, Sede Regional Huancayo. Departamento de Estudios Económicos

Subsector Pecuario

La producción pecuaria cayó 13,2 por ciento con relación a enero de 2006, debido a la menor producción de carne de ovino (85,4 por ciento), carne de porcino (22,2 por ciento) y leche de vacuno (6,9 por ciento). Contrariamente, aumentó la

producción de carne de vacuno (15,8 por ciento), por el ingreso de ganado mejorado a la región y a los proyectos de inseminación artificial desarrollados por el MINAG.

**CUADRO N° 5
PRODUCCIÓN PECUARIA
(T.M.)**

ESPECIES	ENERO		
	2006	2007	Var. %
Carne de vacuno	219,2	253,7	15,8
Leche Vacuno	1 691,2	1 574,2	-6,9
Carne de porcino	140,6	109,3	-22,2
Carne de ovino	116,0	17,0	-85,4
Carne de cuy	77,1	61,9	-19,7
Lana de ovino	0,0	17,0	-

FUENTE: Ministerio de Agricultura - Huancavelica.

ELABORACIÓN: BCRP, Sede Regional Huancayo. Departamento de Estudios Económicos

**GRAFICO N° 4
PARTICIPACIÓN EN EL VBP PECUARIO
(Enero 2007)**



GRAFICO N° 5
VALOR BRUTO DE LA PRODUCCIÓN PECUARIA
2006 - 2007



1/ Respecto a similar mes del año precedente

ELABORACIÓN: BCRP, Sede Regional Huancayo. Departamento de Estudios Económicos

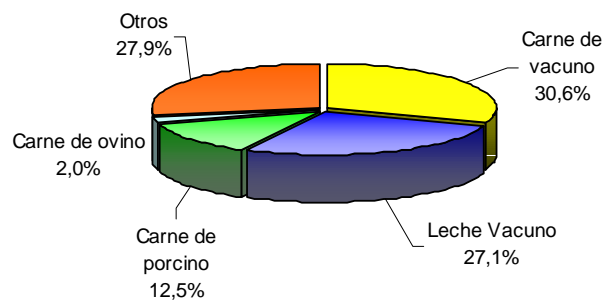
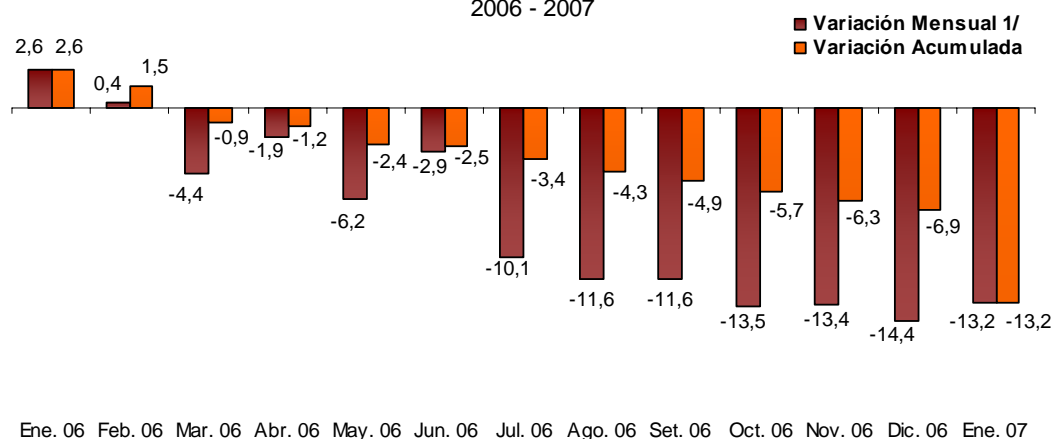
1.2 Producción Minera

La producción minera metálica creció 9,2 por ciento respecto a enero del año pasado, explicado por la mayor

producción de plata (26,4 por ciento), cobre (24,8 por ciento) y zinc (27,9 por ciento).

CUADRO N° 6
PRODUCCIÓN MINERA METÁLICA

	ENERO		Var. %
	2006	2007	
Cobre (T.M.F.)	1 365	1 704	24,8
Oro (KG.F.)	285	241	- 15,5
Plata (KG.F.)	9 548	12 073	26,4
Plomo (T.M.F.)	673	793	17,8
Zinc (T.M.F.)	745	953	27,9
TOTAL 1/			9,2

1/ Variación en términos reales, a precios de 1994

FUENTE: DGM/DPM/ Estadística Minera.

ELABORACIÓN: BCRP, Sede Regional Huancayo. Departamento de Estudios Económicos

GRAFICO N° 6
VALOR BRUTO DE LA PRODUCCIÓN MINERA
2006 - 2007

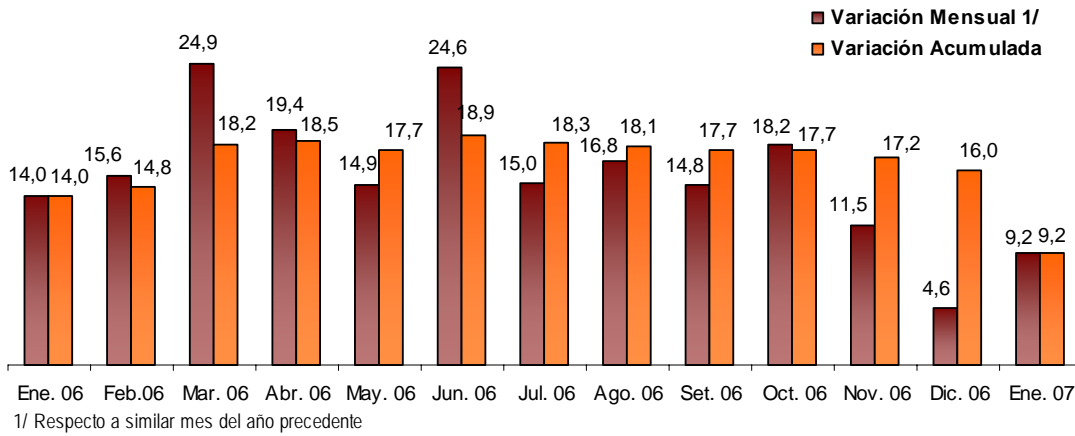

ELABORACIÓN: BCRP, Sede Regional Huancayo. Departamento de Estudios Económicos

La producción de cobre representó el 33,1 por ciento del VBP minero regional. La principal empresa productora fue Doe Run Perú, con una participación del 96,7 por

ciento. La cotización internacional promedio, alcanzó US\$ 257,2/Lb, mayor en 19,8 por ciento a la registrada en enero de 2006.

GRAFICO N° 7
PARTICIPACIÓN EN EL VBP MINERO
(Enero 2007)



GRAFICO N° 8
PRODUCCIÓN DE COBRE POR EMPRESAS
(Participación % Enero 2007)



ELABORACIÓN: BCRP, Sede Regional Huancayo. Departamento de Estudios Económicos

GRAFICO N° 9
PRODUCCIÓN DE COBRE Y COTIZACIÓN INTERNACIONAL

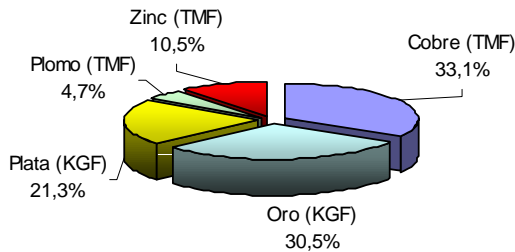
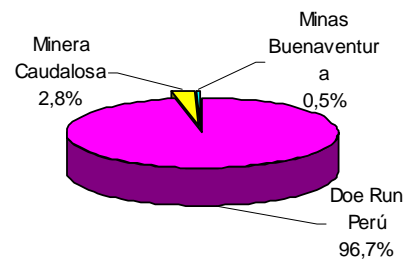
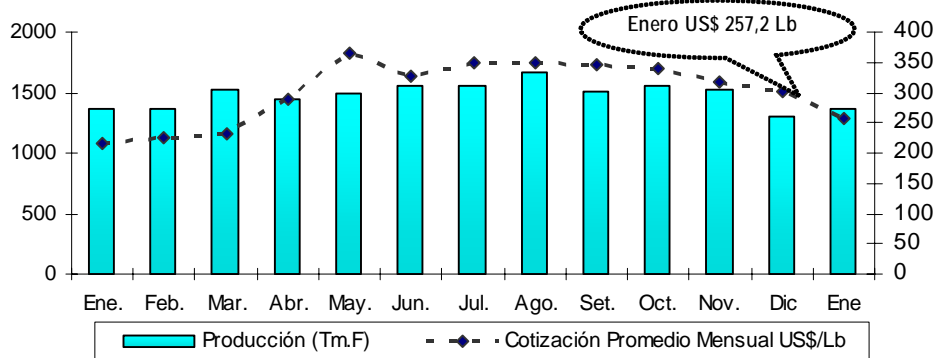

ELABORACIÓN: BCRP, Sede Regional Huancayo. Departamento de Estudios Económicos

1.3 Turismo

Los arribos turísticos a la región, mostraron un crecimiento de 13,4 por ciento respecto a enero de 2006, como resultado del mayor flujo de visitantes nacionales (12,9 por ciento) y extranjeros (100 por ciento).

En este mes, la mayor acogida de turistas nacionales, se sustentó en las festividades tradicionales de la región, como: el Niño Perdido, San Sebastián y la Adoración de los Pastores y los Reyes Magos.

**CUADRO N° 7
ARRIBOS A ESTABLECIMIENTOS DE HOSPEDAJE**

	ENERO		
	2006	2007	Var. %
Nacionales	4 055	4 579	12,9
Extranjeros	22	44	100,0
TOTAL	4 077	4 623	13,4

FUENTE: Mincetur Huancavelica
ELABORACIÓN: BCRP, Sede Regional Huancayo. Departamento de Estudios Económicos

II. INFLACIÓN

2.1 Inflación

En enero, la inflación en la ciudad de Huancavelica fue -0,05 por ciento, siendo

la tasa de inflación en los últimos doce meses 1,94 por ciento.

**CUADRO N° 8
CIUDAD DE HUANCAVELICA
INFLACIÓN**

ENERO	Var. %
Var. % Mensual 1/	-0,05
Var. % Acumulada 2/	-0,05
Var. % Anualizada 3/	1,94

1/ Respecto del mes anterior
2/ Respecto a enero del año anterior
3/ Respecto a igual mes del año anterior
FUENTE : INEI - Huancavelica

ELABORACIÓN: BCRP, Sede Regional Huancayo. Departamento de Estudios

**GRAFICO N° 10
INFLACIÓN ÚLTIMOS DOCE MESES
(Variación porcentual anualizada)**

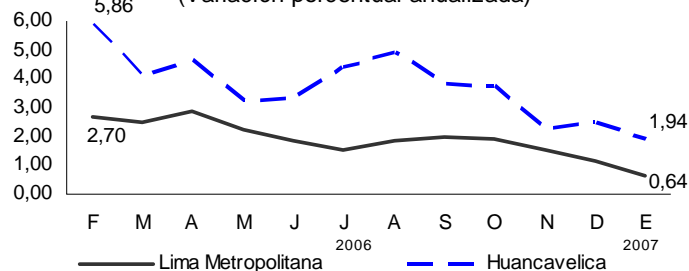

La deflación del primer mes del año, se sustentó en las variaciones negativas de los precios de los grupos de Transportes y Comunicaciones (1,50 por ciento),

Alimentos y Bebidas (0,04 por ciento) y Muebles, Enseres y Mantenimiento de la Vivienda (0,03 por ciento).

**CUADRO N° 9
CIUDAD DE HUANCAVELICA: INFLACIÓN POR GRANDES GRUPOS DE CONSUMO**

	Ponderación	Variaciones %		
		Mensual	Acumulada	Anualizada
Índice General	100	-0,05	-0,05	1,94
1. Alimentos y Bebidas	54,65	-0,04	-0,04	3,06
2. Vestido y Calzado	10,84	0,00	0,00	0,06
3. Alquiler de Vivienda, Comb. y Elect.	14,04	0,00	0,00	1,54
4. Muebles, Enseres y Mant. Viv.	6,16	-0,03	-0,03	0,76
5. Cuidado Salud y Serv. Médicos	1,19	0,00	0,00	0,36
6. Transportes y Comunicaciones	2,82	-1,50	-1,50	-0,35
7. Esparc. Divers. Serv. Cult. y de Ens.	4,10	0,23	0,23	-0,49
8. Otros Bienes y Servicios	6,20	0,00	0,00	0,41

FUENTE: INEI – Huancavelica

ELABORACIÓN: BCRP, Sede Regional Huancayo. Departamento de Estudios Económicos

Los productos, que registraron las mayores variaciones positivas en sus precios fueron: ají rocoto (74,2 por ciento), naranja de jugo (48,4 por ciento), papaya (32,2 por ciento), piña (11,2 por ciento), corte único de res (8,9 por ciento) y aceite vegetal (7,5 por ciento).

Las mayores disminuciones de precios se observaron en: charqui (29,8 por ciento), verdura picada (17,9 por ciento), quesillo (14,9 por ciento), papa blanca (9,9 por ciento), zanahoria (9,8 por ciento) y arveja verde (6,5 por ciento).

**CUADRO N° 10
HUANCAVELICA: PRODUCTOS DE MAYOR VARIACIÓN EN SUS PRECIOS
(Enero 2007 – Porcentajes)**

Subieron sus precios	%	Bajaron sus precios	%
Ají rocoto	74,2	Charqui	-29,8
Naranja de jugo	48,4	Verdura picada	-17,9
Papaya	32,2	Quesillo	-14,9
Piña	11,2	Papa blanca	-9,9
Corte único de res	8,9	Zanahoria	-9,8
Aceite vegetal	7,5	Arveja verde	-6,5
Harina de trigo	6,7	Haba verde	-5,6
Aceite compuesto a granel	6,4	Choclo serrano	-5,2
Fríjol canario	5,7	Pollo eviscerado	-4,4
Carne de alpaca	4,9	Lenteja	-1,2

FUENTE: INEI – Huancavelica

ELABORACIÓN: BCRP, Sede Regional Huancayo. Departamento de Estudios Económicos

III. FINANZAS PÚBLICAS

3.1. Gobierno Central

Los ingresos recaudados por la SUNAT, aumentaron 207,7 por ciento respecto a enero de 2006.

del Impuesto a la Renta (151,5 por ciento). Éste último, como resultado de la mayor recaudación por concepto de tercera categoría.

La mayor recaudación, se sustentó en los incrementos del IGV (303,2 por ciento) y

CUADRO N° 11
INGRESOS CORRIENTES DEL GOBIERNO CENTRAL
(En miles de nuevos soles)

IMPUESTOS	ENERO		
	2006	2007	Var. % 1/
I. INGRESOS TRIBUTARIOS	244	755	207,2
1. Impuesto a la Renta	94	237	151,5
Personas Naturales	32	82	152,8
Personas Jurídicas	62	150	142,5
Regularización	0	5	505 048,9
2. Impuesto a la Importación	0	0	-
3. Impuesto General a las Ventas (IGV)	110	446	303,2
Operaciones Internas	110	446	303,2
Operaciones Externas	0	0	-
4. Impuesto Selectivo al Consumo (ISC)	0	0	- 0,6
5. Otros Ingresos Tributarios	41	72	75,5
6. Devoluciones	0	0	-
II. INGRESOS NO TRIBUTARIOS	0	1	4 768,6
TOTAL	244	756	207,7

1/ Variación en términos reales

FUENTE: Superintendencia Nacional de Administración Tributaria – SUNAT

ELABORACIÓN: BCRP, Sede Regional Huancayo. Departamento de Estudios Económicos

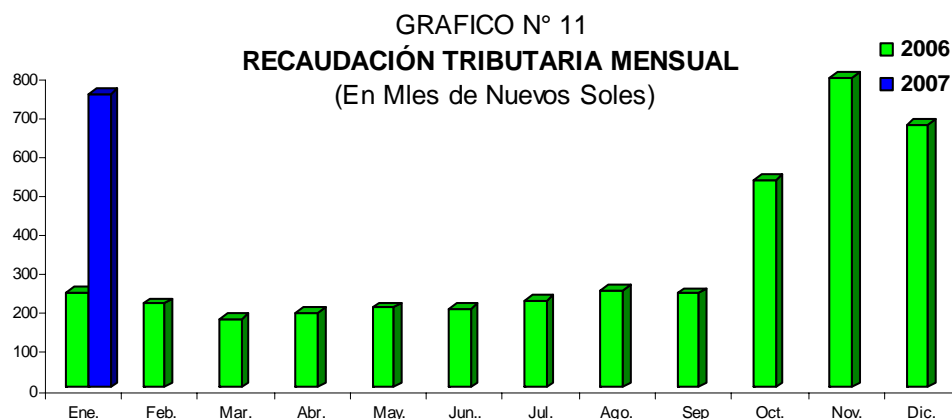

ELABORACIÓN: BCRP, Sede Regional Huancayo. Departamento de Estudios Económicos

3.2. Gobierno Regional

El gasto ejecutado por el Gobierno Regional, mostró un incremento del 10,6 por ciento respecto a enero del año pasado, como resultado de los mayores egresos corrientes (10,5 por ciento) y de capital (88,2 por ciento).

En la ejecución presupuestal, los gastos corrientes representaron el 99,9 por ciento, debido al peso de los rubros de personal y obligaciones sociales y provisionales que totalizaron el 93,6 por ciento del total.

CUADRO N° 12
GASTOS DEL GOBIERNO REGIONAL
(En miles de nuevos soles)

	ENERO		
	2006	2007	Var. % 1/
GASTOS CORRIENTES	14 714	16 369	10,5
Pers. y Oblig. Sociales	12 557	14 177	12,2
Obligaciones Provisionales	1 108	1 148	3,0
Bienes y Servicios	1 015	1 017	-0,4
Otros Gastos Corrientes	35	26	-26,6
GASTOS DE CAPITAL	5	9	88,2
Inversiones	5	9	88,2
Otros Gastos de Capital	0	0	-
TOTAL	14 719	16 378	10,6

1/ Variación en términos reales

FUENTE: Gobierno Regional de Huancavelica

ELABORACIÓN: BCRP, Sede Regional Huancayo. Departamento de Estudios Económicos

GRAFICO N° 12
PARTICIPACIÓN EN EL GASTO DEL GOBIERNO REGIONAL
(Enero 2007)

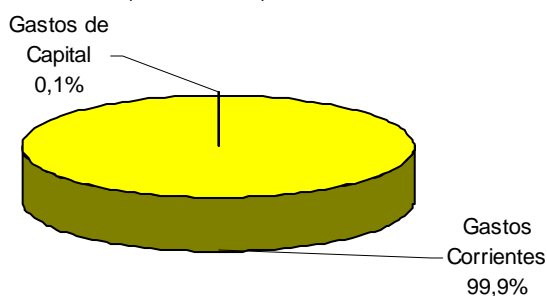

ELABORACIÓN: BCRP, Sede Regional Huancayo. Departamento de Estudios Económicos

El gasto mensual fue financiado principalmente por las transferencias del

gobierno central (recursos ordinarios), en 99,2 por ciento .

CUADRO N° 13
GASTOS DEL GOBIERNO REGIONAL POR FUENTE DE FINANCIAMIENTO
(En miles de nuevos soles)

	ENERO		
	2006	2007	Var. % 1/
Recursos Ordinarios	14 636	16 254	10,3
Canon y Sobrecanon	83	115	37,7
Recursos Directamente Recaudados	0	9	-
Donaciones y Transferencias	0	0	-
Fondo de Compensación Regional	0	0	-
TOTAL	14 719	16 378	10,6

1/ Variación en términos reales

FUENTE: Gobierno Regional de Huancavelica

ELABORACIÓN: BCRP, Sede Regional Huancayo. Departamento de Estudios Económicos

IV. MONEDA Y CRÉDITO

El sistema financiero de la región mostró un comportamiento favorable. Los depósitos y las colocaciones se expandieron 10,1 por ciento y 15,4 por

ciento) respectivamente, con relación a enero de 2006.

El índice de cartera pesada fue 7,2 por ciento, ratio inferior en 2,3 puntos porcentuales respecto a enero de 2006.

4.1. Depósitos del Sistema Financiero

Los depósitos en el sistema financiero, fueron superiores en 10,1 por ciento respecto al saldo de enero del año pasado, explicado por la expansión real de los depósitos en moneda nacional (6,4 por ciento) y extranjera (22 por ciento).

Según modalidades de captación, los depósitos a la vista disminuyeron 2,9 por ciento; mientras que, los depósitos de ahorro y a plazo aumentaron en 5,1 y 36,8 por ciento respectivamente.

Se precisa que el 73,6 por ciento de lo depositado en el sistema financiero, fue en

moneda nacional, en tanto que el 26,4 por ciento se realizó en moneda extranjera.

Por instituciones, los depósitos en las empresas bancarias crecieron ligeramente (0,5 por ciento), en tanto que las instituciones de microfinanzas registraron un aumento significativo de 57,3 por ciento.

Cabe indicar que, el Banco de Crédito, única empresa bancaria de la región, captó la mayor proporción de depósitos (75,8 por ciento), frente al 6,4 por ciento captado por la CMAC Pisco.

CUADRO N° 14
DEPÓSITOS DEL SISTEMA FINANCIERO
(Saldo en miles de nuevos soles)

	ENERO		
	2006	2007	Var. % 1/
Empresas Bancarias	23 214	23 481	0,5
Instituciones de Microfinanzas	4 722	7 477	57,3
Cajas municipales	2 692	5 065	87,0
Cajas rurales	2 030	2 411	18,0
Edpymes	0	0	-
TOTAL	27 936	30 958	10,1
En M/N	21 277	22 782	6,4
En M/E	6 659	8 175	22,0

1/ Variación en valores reales

FUENTE: Superintendencia de Banca y Seguros (SBS)

ELABORACIÓN: BCRP, Sede Regional Huancayo. Departamento de Estudios Económicos

CUADRO N° 15
PARTICIPACIÓN EN LOS DEPÓSITOS
(en %)

ENTIDAD	ENERO		
	Miles de S/.	Mes	Acumulado
Banco de Crédito	23 481	75,8%	75,8%
Caja Municipal de Huancayo	3 091	10,0%	85,8%
Caja Rural Libertadores de Ayacucho	2 411	7,8%	93,6%
Caja Municipal de Pisco	1 974	6,4%	100,0%
TOTAL	30 958	100,0%	

FUENTE: Superintendencia de Banca y Seguros (SBS)

ELABORACIÓN: BCRP, Sede Regional Huancayo. Departamento de Estudios Económicos

4.2. Crédito del Sistema Financiero

El crédito al sector privado, se expandió 15,4 por ciento con relación a enero de 2006, resultado que se asoció al crecimiento de los créditos en moneda nacional (20 por ciento), no obstante el descenso de los préstamos en moneda extranjera (19,6 por ciento).

Por sectores económicos, del total colocado, se destinaron el 48 y 12,1 por ciento a las actividades de comercio y servicios respectivamente.

Por instituciones, las colocaciones de las empresas bancarias crecieron 74,1 por ciento y las instituciones de microfinanzas en 8,6 por ciento con relación a enero de 2006.

Por instituciones crediticias, la CMAC Huancayo lideró las colocaciones, con 32,9 por ciento de participación en el mercado regional.

CUADRO N° 16
CRÉDITO DEL SISTEMA FINANCIERO
(Saldo en miles de nuevos soles)

	ENERO		
	2006	2007	Var. % 1/
Empresas Bancarias	2 144	3 758	74,1
Instituciones de Microfinanzas	18 503	20 233	8,6
Cajas municipales	11 391	12 774	11,4
Cajas rurales	2 193	2 756	24,8
Edpymes	4 919	4 704	-5,0
TOTAL	20 648	23 991	15,4
En M/N	18 265	22 064	20,0
En M/E	2 383	1 927	-19,6

1/ Variación en valores reales

FUENTE: Superintendencia de Banca y Seguros (SBS)

ELABORACIÓN: BCRP, Sede Regional Huancayo. Departamento de Estudios Económicos

CUADRO N° 17
PARTICIPACIÓN EN LOS CRÉDITOS
(en %)

ENTIDAD	ENERO		
	Miles de S/.	Mes	Acumulado
Caja Municipal de Huancayo	7 902	32,9%	32,9%
Caja Municipal de Pisco	4 872	20,3%	53,2%
Edpyme Confianza	4 704	19,6%	72,9%
Crédito	3 758	15,7%	88,5%
Caja Rural Libertadores de Ayacucho	2 756	11,5%	100,0%
TOTAL	23 991	100,0%	

FUENTE: Superintendencia de Banca y Seguros (SBS)

ELABORACIÓN: BCRP, Sede Regional Huancayo. Departamento de Estudios Económicos

GRAFICO N° 13:
DEPÓSITOS Y COLOCACIONES DEL SISTEMA FINANCIERO
(En Miles de Nuevos Soles)

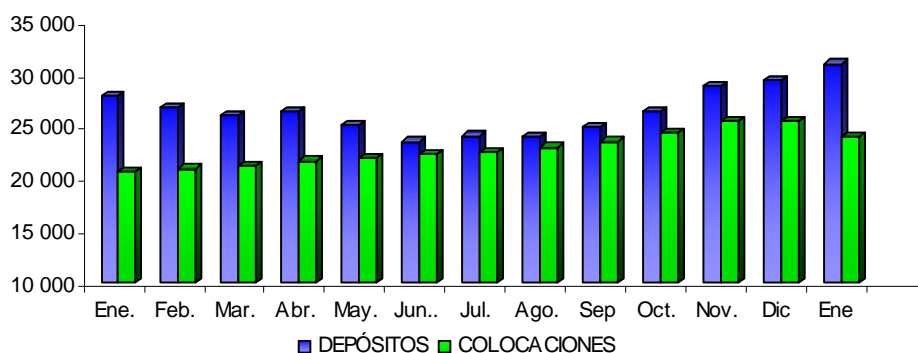

ELABORACIÓN: BCRP, Sede Regional Huancayo. Departamento de Estudios Económicos

El ratio de cartera atrasada fue 7,2 por ciento, inferior 2,3 por ciento respecto al índice de enero de 2006, explicado por el aumento de las colocaciones brutas (15,4 por ciento), no obstante el incremento de créditos vencidos y en cobranza judicial (18,4 por ciento).

Por tipo de moneda, se observó mayor morosidad en los créditos en moneda

extranjera (20,4 por ciento); mientras que en moneda nacional alcanzó 5,9 por ciento.

Por instituciones, la Caja Rural Libertadores de Ayacucho, única institución financiera en su categoría, mostró el más alto índice, con un ratio de 23 por ciento.

CUADRO N° 18
MOROSIDAD DEL SISTEMA FINANCIERO 1/
(En % de las colocaciones brutas)

	ENERO		
	2006	2007	Var. % 1/
Empresas Bancarias	0,0	0,0	-100,0
Instituciones de Microfinanzas	11,0	8,9	-19,2
Cajas municipales	5,7	5,9	3,7
Cajas rurales	38,9	23,0	-40,8
Edpymes	-	8,5	-
TOTAL	9,5	7,2	-24,7
En M/N	7,3	5,9	-18,7
En M/E	27,7	20,4	-26,5

1/ Cartera pesada = (créditos vencidos + créditos en cobranza judicial) / colocaciones brutas

FUENTE: Instituciones Financieras

ELABORACIÓN: BCRP, Sede Regional Huancayo. Departamento de Estudios Económicos

4.3. Crédito a la Pequeña y Microempresa

El crédito otorgado a la pequeña y microempresa creció 8,6 por ciento, en términos reales, respecto a enero de 2006, destacando la expansión de las colocaciones de la Caja Rural Libertadores de Ayacucho (24,8 por ciento).

En cuanto al liderazgo, la Caja Municipal de Huancayo proporcionó el 39,1 por ciento del crédito total, seguido de la Caja Municipal de Pisco con 24,1 por ciento de participación.

CUADRO N° 19
CRÉDITO OTORGADO A LA PEQUEÑA Y MICROEMPRESA
(Saldos en miles de nuevos soles)

INSTITUCIONES	ENERO		
	2006	2007	Var. % 1/
Caja Municipal de Huancayo	7 323	7 902	7,2
Caja Municipal de Pisco	4 068	4 872	19,0
Caja Rural Libertadores de Ayacucho	2 193	2 756	24,8
Edpyme Confianza	4 919	4 704	-5,0
TOTAL	18 503	20 233	8,6

1/ Variación en valores reales

FUENTE: Instituciones Financieras

ELABORACIÓN: BCRP, Sede Regional Huancayo. Departamento de Estudios Económicos

INFORMACIÓN ESTADÍSTICA MENSUAL

**CUADRO 1
HUANCAVELICA: PRODUCCIÓN AGROPECUARIA
(TM)**

CULTIVOS	2006												2007		CULTIVOS	
	Ene	Feb	Mar	Abr	May	Jun	Jul	Ago	Set	Oct	Nov	Dic	Ene. Ene.	Ene		Ene. Ene.
AGRÍCOLA																AGRÍCOLA
Alcachofa	0,0	92,0	61,0	74,0	79,0	37,0	0,0	0,0	152,0	0,0	0,0	0,0	0,0	0,0	0,0	Alcachofa
Arveja grano seco	0,0	0,0	38,0	153,0	1 518,0	1 605,0	281,0	33,0	0,0	0,0	0,0	0,0	0,0	0,0	0,0	Arveja grano seco
Arveja grano verde	79,0	453,0	2 052,0	7 791,0	1 356,0	186,0	845,0	810,0	492,0	397,0	331,0	27,0	79,0	154,0	154,0	Arveja grano verde
Avena grano	0,0	0,0	0,0	0,0	405,0	39,0	2,0	0,0	0,0	0,0	0,0	0,0	0,0	0,0	0,0	Avena grano
Cebada grano	0,0	0,0	0,0	0,0	4 802,0	12 154,0	3 610,0	1 701,0	212,0	0,0	0,0	0,0	0,0	0,0	0,0	Cebada grano
Frijol grano seco	0,0	2,0	35,0	309,0	908,0	1 349,0	307,0	142,0	87,0	12,0	36,0	48,0	0,0	0,0	0,0	Frijol grano seco
Haba grano seco	0,0	15,0	56,0	335,0	2 648,0	2 196,0	221,0	0,0	0,0	0,0	0,0	0,0	0,0	0,0	0,0	Haba grano seco
Haba grano verde	188,0	429,0	963,0	2 497,0	1 253,0	185,0	382,0	334,0	124,0	95,0	20,0	0,0	188,0	85,0	85,0	Haba grano verde
Lenteja grano seco	0,0	0,0	0,0	0,0	13,0	18,0	0,0	0,0	0,0	0,0	0,0	0,0	0,0	0,0	0,0	Lenteja grano seco
Maca	0,0	0,0	0,0	0,0	93,0	0,0	0,0	0,0	0,0	0,0	0,0	0,0	0,0	0,0	0,0	Maca
Maíz amiláceo	0,0	124,0	218,0	1 582,0	7 408,0	5 608,0	851,2	0,0	35,0	0,0	0,0	0,0	0,0	0,0	0,0	Maíz amiláceo
Maíz choclo	207,0	609,0	532,0	1 000,0	430,0	249,0	16,0	0,0	37,0	74,0	0,0	0,0	207,0	483,0	483,0	Maíz choclo
Oca	0,0	45,0	90,0	446,0	493,0	32,0	0,0	0,0	0,0	0,0	0,0	0,0	0,0	0,0	0,0	Oca
Olluco	0,0	504,0	529,0	974,0	3 535,0	107,0	23,0	0,0	0,0	0,0	0,0	0,0	0,0	0,0	0,0	Olluco
Papa	2 056,0	5 185,0	8 002,0	23 982,0	66 754,0	14 565,0	718,0	723,0	2 766,0	1 789,0	1 918,0	1 223,0	2 056,0	1 652,0	1 652,0	Papa
Trigo	0,0	0,0	0,0	0,0	1 884,0	3 708,0	1 549,0	360,0	0,0	0,0	0,0	0,0	0,0	0,0	0,0	Trigo
Zapallo	66,0	152,0	504,0	640,0	567,0	189,0	76,0	126,0	0,0	0,0	0,0	0,0	66,0	36,0	36,0	Zapallo
Otros Productos Agrícolas																Otros Productos Agrícolas
Alfalfa	15 014,0	15 456,0	15 629,0	15 638,0	15 320,0	13 150,0	11 718,0	10 586,0	10 633,0	10 779,0	11 273,0	11 761,0	15 014,0	12 309,0	12 309,0	Alfalfa
Chocho o tarhui grano seco	0,0	0,0	0,0	0,0	0,0	256,0	0,0	0,0	0,0	0,0	0,0	0,0	0,0	0,0	0,0	Chocho o tarhui grano seco
Lúcuma	0,0	0,0	2,0	19,0	5,0	0,0	0,0	0,0	0,0	0,0	0,0	0,0	0,0	0,0	0,0	Lúcuma
Manzano	0,0	0,0	99,0	142,0	11,0	0,0	0,0	0,0	0,0	0,0	0,0	0,0	0,0	0,0	0,0	Manzano
Melocotonero	0,0	60,0	142,0	105,0	0,0	0,0	0,0	0,0	0,0	0,0	0,0	0,0	0,0	0,0	0,0	Melocotonero
Palto	0,0	62,0	120,0	104,0	21,0	8,0	0,0	0,0	0,0	0,0	0,0	0,0	0,0	0,0	0,0	Palto
Plátano	0,0	113,0	171,0	166,0	53,0	28,0	0,0	0,0	0,0	0,0	0,0	0,0	0,0	0,0	0,0	Plátano
Tuna	326,0	3 088,0	3 739,0	2 153,0	153,0	0,0	0,0	0,0	0,0	0,0	0,0	0,0	326,0	326,0	326,0	Tuna
Zanahoria	0,0	24,0	63,0	48,0	24,0	0,0	0,0	0,0	0,0	0,0	0,0	0,0	0,0	0,0	0,0	Zanahoria
PECUARIO																PECUARIO
Carne de ovino	116,0	121,2	127,0	137,5	137,3	135,0	125,2	119,9	103,9	103,7	101,1	101,1	116,0	17,0	17,0	Carne de ovino
Carne de porcino	140,6	135,6	138,3	146,8	165,3	149,9	152,8	146,7	141,4	134,7	118,4	118,4	140,6	109,3	109,3	Carne de porcino
Carne de vacuno	219,2	224,7	232,1	255,5	275,2	250,5	212,2	210,5	198,0	196,5	206,0	206,0	219,2	253,7	253,7	Carne de vacuno
Leche Vacuno	1 691,2	1 864,7	2 024,7	2 023,0	2 082,5	1 894,8	1 470,2	1 351,7	1 323,3	1 347,1	1 301,7	1 301,7	1 691,2	1 574,2	1 574,2	Leche Vacuno

FUENTE: Dirección Regional de Agricultura - Huancavelica

ELABORACIÓN: BCRP. Sede Regional Huancayo. Departamento de Estudios Económicos

**CUADRO 2
HUANCAVELICA: PRODUCCIÓN MINERA METÁLICA**

MINERAL	2006												2007		MINERAL	
	Ene.	Feb.	Mar.	Abr.	May.	Jun.	Jul.	Ago.	Set.	Oct.	Nov.	Dic.	Ene.- Ene.	Ene.		Ene.- Ene.
Cobre (TMF)	1 365	1 373	1 531	1 448	1 498	1 554	1 551	1 666	1 512	1 550	1 519	1 305	1 365	1 704	1 704	Cobre (TMF)
Oro (KGF)	285	252	275	304	311	292	292	280	285	264	263	274	285	241	241	Oro (KGF)
Plata (KGF)	9 548	9 816	10 489	10 447	11 051	11 707	12 041	12 718	12 561	13 294	12 227	12 073	9 548	12 073	12 073	Plata (KGF)
Plomo (TMF)	673	610	814	1 031	1 095	1 170	1 155	1 182	1 120	1 874	1 119	1 064	673	793	793	Plomo (TMF)
Zinc (TMF)	745	713	930	1 168	1 086	1 289	1 238	1 240	1 254	1 205	1 111	1 105	745	953	953	Zinc (TMF)

FUENTE: DGM/DPDM/Estadística Minera

ELABORACION: BCRP. Sede Regional Huancayo. Departamento de Estudios Económicos

CUADRO 3
HUANCAVELICA: ARRIBOS POR CATEGORIAS

	Sin categoria				Categorizados 1/				TOTAL					
	2006		2007		2006		2007		2006			2006		
	Nac.	Ext.	Nac.	Ext.	Nac.	Ext.	Nac.	Ext.	Nac.	Ext.	TOTAL	Nac.	Ext.	TOTAL
Enero	3 968	19	4 467	41	87	3	112	3	4 055	22	4 077	4 579	44	4 623
Febrero	3 842	12			75	2			3 917	14	3 931			
Marzo	4 643	8			81	4			4 724	12	4 736			
Abril	4 771	34			119	27			4 890	61	4 951			
Mayo	4 444	29			223	18			4 667	47	4 714			
Junio	4 373	38			196	15			4 569	53	4 622			
Julio	5 075	91			195	9			5 270	100	5 370			
Agosto	5 532	78			212	7			5 744	85	5 829			
Setiembre	5 343	36			206	7			5 549	43	5 592			
Octubre	5 735	17			160	8			5 895	25	5 920			
Noviembre	5 272	41			142	7			5 414	48	5 462			
Diciembre	4 282	13			163	4			4 445	17	4 462			
Ene. - Ene.	3 968	19	4 467	41	87	3	112	3	4 055	22	4 077	4 579	44	4 623
Var.% Ene. 07/06			12,6	115,8			28,7	0,0				12,9	100,0	13,4
Var. % (Ene. - Ene.) 07/06.			12,6	115,8			28,7	0,0				12,9	100,0	13,4

1/ Arribos a hoteles de 1era, 2da y 3era categoria

FUENTE: MINCETUR - Huancavelica

ELABORACION: BCRP. Sede Regional Huancayo. Departamento de Estudios Económicos

CUADRO 4
ÍNDICE DE PRECIOS AL CONSUMIDOR EN LA CIUDAD DE HUANCAMELICA
(BASE 1994 = 100)

	POND.	2006												2007	
		Ene.	Feb.	Mar.	Abr.	May.	Jun.	Jul.	Ago.	Set.	Oct.	Nov.	Dic	Ene	
Índice General		146,62	147,78	147,72	148,34	146,50	146,01	147,42	149,03	149,19	149,98	149,16	149,53	149,46	Índice General
Alimentos y Bebidas	54,6	132,32	133,51	133,36	134,35	131,43	130,51	132,86	135,69	135,82	135,42	135,82	136,42	136,37	Alimentos y Bebidas
Vestido y Calzado	10,8	128,97	128,97	128,97	128,97	129,05	129,05	129,05	129,05	129,05	129,05	129,05	129,05	129,05	Vestido y Calzado
Alquiler de Vivienda, Comb. y Elect.	14,0	221,67	225,63	225,86	225,86	224,51	224,71	225,12	225,69	226,06	14,04	225,64	225,59	225,09	Alquiler de Vivienda, Comb. y Elect.
Muebles, Enseres y Mant. Viv.	6,2	134,98	135,68	135,71	135,86	136,03	136,03	136,03	136,12	136,16	136,05	136,05	136,05	136,01	Muebles, Enseres y Mant. Viv.
Cuidado de la Salud y Serv. Médicos	1,2	193,13	193,13	193,13	193,13	193,13	193,13	193,13	193,13	193,13	193,82	193,82	193,82	193,82	Cuidado de la Salud y Serv. Médicos
Transportes y Comunicaciones	2,8	138,37	137,48	136,73	139,19	136,86	136,51	139,02	137,43	137,40	137,24	137,96	139,98	137,89	Transportes y Comunicaciones
Esparc, Diver. Serv. Cult y Enseñanza.	4,1	143,16	141,47	141,62	141,62	141,52	141,31	141,31	141,74	141,74	142,08	142,13	142,13	142,46	Esparc, Diver. Serv. Cult y Enseñanza.
Otros Bienes y Servicios.	6,2	142,25	142,25	142,25	142,29	142,29	142,29	142,29	142,29	143,01	142,83	142,83	142,83	142,83	Otros Bienes y Servicios.

FUENTE: INEI - Huancavelica

ELABORACION: BCRP. Sede Regional Huancayo. Departamento de Estudios Económicos

CUADRO 5
HUANCAVELICA: INGRESOS CORRIENTES DEL GOBIERNO CENTRAL 1/
(Miles de Nuevos Soles)

	2006												Ene. - Ene. 2006	2 007 Ene	Ene. - Ene. 2007	
	Ene.	Feb.	Mar.	Abr.	May.	Jun.	Jul.	Ago.	Sep	Oct.	Nov.	Dic				
I. INGRESOS TRIBUTARIOS	244	216	175	192	204	201	224	250	243	533	796	755	244	755	755	I. INGRESOS TRIBUTARIOS
1. Impuesto a la Renta	94	62	78	101	101	110	99	97	99	203	246	237	94	237	237	1. Impuesto a la Renta
- Personas Naturales	32	29	40	47	49	63	53	45	39	99	119	98	32	82	82	- Personas Naturales
- Personas Jurídicas	62	32	35	39	47	43	46	51	59	103	127	127	62	150	150	- Personas Jurídicas
- Regularización	0	0	3	14	5	3	0	0	1	1	1	0	0	5	5	- Regularización
2. Impuesto a la Importación	0	0	0	0	0	0	0	0	0	0	0	0	0	0	0	2. Impuesto a la Importación
3. Impuestos a la Prod. y el Cons.	110	114	52	50	59	48	83	106	86	281	488	446	110	446	446	3. Impuestos a la Prod. y el Cons.
I.G.V.	110	114	52	50	59	48	83	106	86	281	488	446	110	446	446	I.G.V.
- Operaciones Internas	110	114	52	50	59	48	83	106	86	281	488	384	110	446	446	- Operaciones Internas
- Operaciones Externas	0	0	0	0	0	0	0	0	0	0	0	0	0	0	0	- Operaciones Externas
I.S.C.	0	0	0	0	0	0	0	0	0	0	0	0	0	0	0	I.S.C.
4. Otros Ingresos Tributarios	41	40	45	41	44	43	42	48	58	49	61	67	41	72	72	4. Otros Ingresos Tributarios
II. INGRESOS NO TRIBUTARIOS	0	1	0	0	1	1	1	0	0	0	0	3	0	1	1	II. INGRESOS NO TRIBUTARIOS
III. TOTAL INGRESOS CORRIENTES (I+II)	244	217	175	192	205	202	225	251	243	533	796	756	244	756	756	III. TOTAL INGRESOS CORRIENTES (I+II)

1/ En Terminos Reales

FUENTE: Superintendencia Nacional de Administración Tributaria - SUNAT

EABORACIÓN: BCRP. Sede Regional Huancayo. Departamento de Estudios Económicos.

CUADRO 6
HUANCAVELICA: GASTOS DEL GOBIERNO REGIONAL SEGÚN NATURALEZA 1/
 (En Miles de Nuevos Soles)

	2006												Ene. - Ene. 2006	2 007 Ene	Ene. - Ene. 2007	
	Ene.	Feb.	Mar.	Abr.	May.	Jun.	Jul.	Ago.	Sep	Oct.	Nov.	Dic				
GASTOS CORRIENTES	14 714	18 628	15 640	15 680	16 126	17 182	19 695	17 708	17 839	17 349	16 895	22 541	14 714	16 369	16 369	GASTOS CORRIENTES
Personal y Oblig. Sociales	12 557	15 415	12 581	12 776	12 730	14 034	15 858	13 876	14 853	14 463	14 229	18 011	12 557	14 177	14 177	Personal y Oblig. Sociales
Obligaciones Previsionales	1 108	1 494	1 107	1 108	1 152	1 121	1 395	1 123	1 144	1 130	1 132	1 590	1 108	1 148	1 148	Obligaciones Previsionales
Bienes y Servicios	1 015	1 685	1 917	1 760	2 201	1 986	2 403	2 677	1 816	1 710	1 509	2 884	1 015	1 017	1 017	Bienes y Servicios
Otros Gastos Corrientes	35	35	35	35	43	41	38	31	27	46	25	56	35	26	26	Otros Gastos Corrientes
GASTOS DE CAPITAL	5	743	629	1 002	4 827	8 182	1 648	4 738	2 589	9 574	4 989	21 621	5	9	9	GASTOS DE CAPITAL
Inversiones	5	299	415	733	3 366	3 826	1 628	1 236	2 479	6 509	4 537	20 877	5	9	9	Inversiones
Otros Gastos de Capital	0	443	214	269	1 462	4 356	19	3 502	111	3 065	452	744	0	0	0	Otros Gastos de Capital
TOTAL	14 719	19 371	16 269	16 681	20 953	25 364	21 343	22 446	20 428	26 923	21 884	44 162	14 719	16 378	16 378	TOTAL

1/ En Términos Reales

FUENTE: Gobierno Regional - Huancavelica

ELABORACION: BCRP. Sede Regional Huancayo. Dpto de Estudios Económicos

CUADRO 7
HUANCAVELICA: GASTOS DEL GOBIERNO REGIONAL SEGÚN NATURALEZA Y UNIDAD EJECUTORA 1/
 (En Miles de Nuevos Soles)

	2006												Ene. - Ene. 2006	2 007 Ene	Ene. - Ene. 2007	
	Ene.	Feb.	Mar.	Abr.	May.	Jun.	Jul.	Ago.	Sep	Oct.	Nov.	Dic				
GASTOS CORRIENTES	14 714	18 628	15 640	15 680	16 126	17 182	19 695	17 708	17 839	17 349	16 895	22 541	14 714	16 369	16 369	GASTOS CORRIENTES
Gov. Regional (Huancavelica)	575	668	611	637	644	643	732	624	617	605	685	1 329	575	616	616	Gov. Regional (Huancavelica)
M. Agricultura	300	352	299	296	300	302	345	317	313	322	317	470	300	313	313	M. Agricultura
M. Transportes	387	467	388	394	391	389	428	381	379	387	385	589	387	387	387	M. Transportes
M. Educación	11 337	14 056	11 345	11 551	11 541	12 978	14 671	12 671	13 789	13 292	13 046	16 409	11 337	12 891	12 891	M. Educación
M. Salud	2 116	3 084	2 998	2 801	3 250	2 869	3 518	3 715	2 740	2 744	2 462	3 744	2 116	2 163	2 163	M. Salud
GASTOS DE CAPITAL	5	743	629	1 002	4 827	8 182	1 648	4 738	2 589	9 574	4 989	21 621	5	9	9	GASTOS DE CAPITAL
Gov. Regional (Huancavelica)	5	726	629	610	4 290	7 925	921	4 124	2 070	9 187	4 612	18 909	5	9	9	Gov. Regional (Huancavelica)
M. Agricultura	0	0	0	150	92	120	164	68	50	10	230	395	0	0	0	M. Agricultura
M. Transportes	0	0	0	192	167	47	549	358	382	199	127	410	0	0	0	M. Transportes
M. Educación	0	0	0	0	0	12	5	0	12	0	0	16	0	0	0	M. Educación
M. Salud	0	16	0	50	278	79	9	188	76	178	20	1 891	0	0	0	M. Salud
TOTAL	14 719	19 371	16 269	16 681	20 953	25 364	21 343	22 446	20 428	26 923	21 884	44 162	14 719	16 378	16 378	TOTAL

1/ En Términos Reales

FUENTE: Gobierno Regional - Huancavelica

ELABORACION: BCRP. Sede Regional Huancayo. Dpto de Estudios Económicos

CUADRO 8
HUANCAVELICA: DEPÓSITOS Y OBLIGACIONES DEL SISTEMA FINANCIERO
(Saldos en Miles de Nuevos Soles)

ENTIDADES FINANCIERAS	2006												2007
	Ene.	Feb.	Mar.	Abr.	May.	Jun..	Jul.	Ago.	Sep	Oct.	Nov.	Dic	Ene
I. SISTEMA BANCARIO	23 214	21 876	21 131	21 231	19 632	18 036	18 210	17 823	18 421	19 804	21 737	22 054	23 481
Crédito	23 214	21 876	21 131	21 231	19 632	18 036	18 210	17 823	18 421	19 804	21 737	22 054	23 481
II. INSTITUCIONES DE MICROFINANZAS	4 722	4 863	4 913	5 121	5 418	5 479	5 860	6 229	6 492	6 588	7 131	7 353	7 477
Caja Municipal de Huancayo	1 402	1 480	1 564	1 768	1 988	1 989	2 230	2 457	2 546	2 561	2 877	3 082	3 091
Caja Municipal de Pisco	1 289	1 364	1 294	1 334	1 369	1 417	1 515	1 570	1 667	1 704	1 866	1 855	1 974
Caja Rural Libertadores de Ayacucho	2 030	2 019	2 056	2 019	2 061	2 073	2 115	2 201	2 280	2 322	2 388	2 416	2 411
Edpyme Confianza	0	0	0	0	0	0	0	0	0	0	0	0	0
TOTAL	27 936	26 738	26 044	26 352	25 050	23 515	24 070	24 052	24 913	26 391	28 867	29 406	30 958

FUENTE: SUPERINTENDENCIA DE BANCA Y SEGUROS - SBS

ELABORACIÓN: BCRP. Sede Regional Huancayo. Departamento de Estudios Económicos.

CUADRO 9
HUANCAVELICA: DEPÓSITOS EN EL SISTEMA FINANCIERO POR INSTITUCIONES FINANCIERAS Y PROVINCIAS
(Saldos en Miles de Nuevos Soles)
ENERO

ENTIDADES FINANCIERAS	HUANCAVELICA			TAYACAJA			TOTAL		
	MN	ME	TOTAL	MN	ME	TOTAL	MN	ME	TOTAL
I. SISTEMA BANCARIO	16 840	6 641	23 481	0	0	0	16 840	6 641	23 481
Vista	4 152	653	4 804	0	0	0	4 152	653	4 804
Ahorro	11 265	4 710	15 975	0	0	0	11 265	4 710	15 975
Plazo	1 423	1 279	2 701	0	0	0	1 423	1 279	2 701
Crédito	16 840	6 641	23 481	0	0	0	16 840	6 641	23 481
Vista	4 152	653	4 804	0	0	0	4 152	653	4 804
Ahorro	11 265	4 710	15 975	0	0	0	11 265	4 710	15 975
Plazo	1 423	1 279	2 701	0	0	0	1 423	1 279	2 701
II. INSTITUCIONES DE MICROFINANZAS	5 943	1 534	7 477	0	0	0	5 943	1 534	7 477
Vista	0	0	0	0	0	0	0	0	0
Ahorro	1 885	506	2 391	0	0	0	1 885	506	2 391
Plazo	4 058	1 028	5 086	0	0	0	4 058	1 028	5 086
Caja Municipal de Huancayo	2 388	703	3 091	0	0	0	2 388	703	3 091
Vista	0	0	0	0	0	0	0	0	0
Ahorro	1 166	179	1 345	0	0	0	1 166	179	1 345
Plazo	1 223	524	1 746	0	0	0	1 223	524	1 746
Caja Municipal de Pisco	1 856	118	1 974	0	0	0	1 856	118	1 974
Vista	0	0	0	0	0	0	0	0	0
Ahorro	215	27	242	0	0	0	215	27	242
Plazo	1 641	91	1 732	0	0	0	1 641	91	1 732
Caja Rural Libertadores de Ayacucho	1 698	713	2 411	0	0	0	1 698	713	2 411
Vista	0	0	0	0	0	0	0	0	0
Ahorro	505	299	804	0	0	0	505	299	804
Plazo	1 194	414	1 608	0	0	0	1 194	414	1 608
Edpyme Confianza	0	0	0	0	0	0	0	0	0
Vista	0	0	0	0	0	0	0	0	0
Ahorro	0	0	0	0	0	0	0	0	0
Plazo	0	0	0	0	0	0	0	0	0
TOTAL	22 782	8 175	30 958	0	0	0	22 782	8 175	30 958

FUENTE: SUPERINTENDENCIA DE BANCA Y SEGUROS - SBS

ELABORACIÓN: BCRP. Sede Regional Huancayo. Departamento de Estudios Económicos.

CUADRO 10
HUANCAVELICA: CRÉDITO DEL SISTEMA FINANCIERO
(Miles de Nuevos Soles)

ENTIDADES FINANCIERAS	2006												2 007
	Ene.	Feb.	Mar.	Abr.	May.	Jun..	Jul.	Ago.	Sep	Oct.	Nov.	Dic	Ene
I. SISTEMA BANCARIO	2 144	2 223	2 343	2 348	2 359	2 532	2 621	2 749	2 841	2 945	3 258	3 632	3 758
Crédito	2 144	2 223	2 343	2 348	2 359	2 532	2 621	2 749	2 841	2 945	3 258	3 632	3 758
II. INSTITUCIONES DE MICROFINANZAS	18 503	18 717	18 890	19 325	19 560	19 830	19 825	20 222	20 678	21 467	22 177	21 782	20 233
Caja Municipal de Huancayo	7 323	7 491	7 914	8 242	8 392	8 657	8 858	9 313	9 516	9 758	10 122	10 357	7 902
Caja Municipal de Pisco	4 068	4 126	4 093	4 138	4 178	4 146	4 235	4 171	4 140	4 367	4 529	4 403	4 872
Caja Rural Libertadores de Ayacucho	2 193	2 238	2 248	2 351	2 413	2 524	2 525	2 471	2 539	2 665	2 764	2 114	2 756
Edpyme Confianza	4 919	4 862	4 635	4 594	4 577	4 503	4 206	4 267	4 483	4 677	4 761	4 909	4 704
TOTAL	20 648	20 940	21 233	21 673	21 919	22 362	22 446	22 970	23 518	24 412	25 435	25 414	23 991
MN	18 265	18 563	18 839	19 293	19 632	20 115	20 260	20 788	21 316	22 158	23 084	23 441	22 064
ME	2 383	2 377	2 394	2 379	2 286	2 247	2 185	2 182	2 203	2 254	2 352	1 973	1 927

FUENTE: SUPERINTENDENCIA DE BANCA Y SEGUROS - SBS

ELABORACIÓN: BCRP. Sede Regional Huancayo. Departamento de Estudios Económicos.

CUADRO 11
HUANCAVELICA: CRÉDITO DEL SISTEMA FINANCIERO POR INSTITUCIONES FINANCIERAS Y PROVINCIAS
(Miles de Nuevos Soles)
ENERO

ENTIDADES FINANCIERAS	HUANCAVELICA			TAYACAJA			TOTAL		
	MN	ME	TOTAL	MN	ME	TOTAL	MN	ME	TOTAL
I. SISTEMA BANCARIO	3 420	338	3 758	0	0	0	3 420	338	3 758
Crédito	3 420	338	3 758	0	0	0	3 420	338	3 758
II. INSTITUCIONES DE MICROFINANZAS	14 254	1 310	15 564	4 390	279	4 670	18 644	1 589	20 233
Caja Municipal de Huancayo	7 119	783	7 902	0	0	0	7 119	783	7 902
Caja Municipal de Pisco	4 715	157	4 872	0	0	0	4 715	157	4 872
Caja Rural Libertadores Ayacucho	2 385	370	2 756	0	0	0	2 385	370	2 756
Edpyme Confianza	34	0	34	4 390	279	4 670	4 425	279	4 704
TOTAL	17 673	1 648	19 322	4 390	279	4 670	22 064	1 927	23 991

FUENTE: SUPERINTENDENCIA DE BANCA Y SEGUROS - SBS

ELABORACIÓN: BCRP. Sede Regional Huancayo. Departamento de Estudios Económicos.

CUADRO 12
HUANCAVELICA: CARTERA PESADA EN EL SISTEMA FINANCIERO
(En porcentajes)

ENTIDADES FINANCIERAS	2006												2 007	
	Ene.	Feb.	Mar.	Abr.	May.	Jun..	Jul.	Ago.	Sep	Oct.	Nov.	Dic	Ene	
A. BANCA MULTIPLE	0,0	0,0	0,1	0,1	0,1	0,1	0,1	0,1	0,1	0,1	0,1	0,1	0,0	0,0
Crédito	0,0	0,0	0,1	0,1	0,1	0,1	0,1	0,1	0,1	0,1	0,1	0,1	0,0	0,0
B. INSTITUCIONES DE MICROFINANZAS	11,0	10,1	11,1	10,8	10,3	10,6	10,6	9,2	8,8	8,7	8,4	7,6	8,9	
Caja Municipal de Huancayo	3,8	2,2	4,1	4,4	4,4	4,4	4,3	4,1	4,1	3,8	3,6	2,9	4,6	
Caja Municipal de Pisco	9,0	9,2	9,7	9,2	9,2	10,7	11,4	9,3	7,7	8,0	7,4	8,1	7,9	
Caja Rural Libertadores de Ayacucho	38,9	38,2	37,8	35,9	32,9	31,6	31,4	28,0	28,1	28,0	27,7	29,7	23,0	
Edpyme Confianza	n.d.	n.d.	n.d.	n.d.	n.d.	n.d.	n.d.	n.d.	n.d.	n.d.	n.d.	n.d.	8,5	
TOTAL	9,5	8,7	9,5	9,3	8,9	9,1	9,1	7,8	7,5	7,4	7,1	6,3	7,2	

FUENTE: SUPERINTENDENCIA DE BANCA Y SEGUROS - SBS

ELABORACIÓN: BCRP. Sede Regional Huancayo. Departamento de Estudios Económicos.