



**BANCO CENTRAL DE RESERVA DEL PERÚ**

# **Madre de Dios: Síntesis de Actividad Económica - Enero 2017 -**

**Departamento de Estudios Económicos  
Sucursal Cusco**

Viernes, 21 de abril de 2017

La producción agropecuaria se expandió 24,0 por ciento en enero. Por el contrario, la actividad minera disminuyó 37,4 por ciento y la producción pesquera 24,4 por ciento.

## Actividad Primaria

- El **sector agropecuario** creció 24,0 por ciento interanual en enero, explicado por la mayor producción de maíz amarillo, arroz, pasto brachiaria y carne de ave.
- El **sector pesca** se redujo 24,4 por ciento en enero, debido a la baja producción de mota, gamitana y paco.
- La **actividad minera** disminuyó 37,4 por ciento interanual en enero, producto de la menor extracción de oro.

## Evolución de la producción agropecuaria 1/ (Var.% real respecto a similar mes del año anterior)

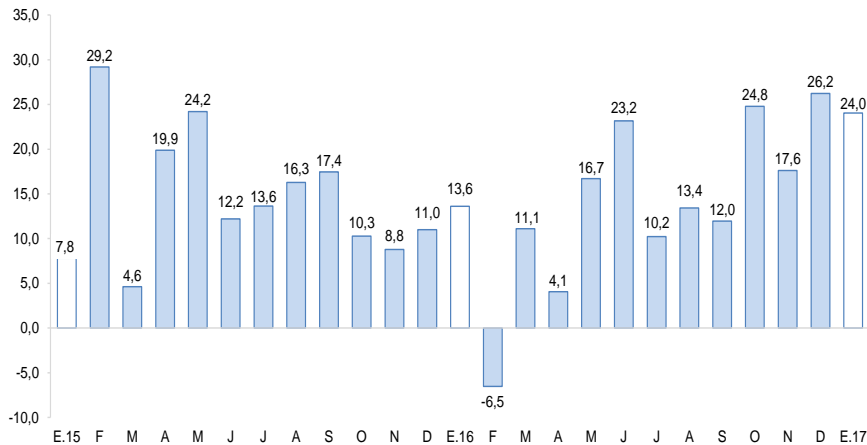

1/ A precios de 2007  
Fuente: MINAGRI.

## Evolución de la producción minera 1/ (Var.% real respecto a similar mes del año anterior)

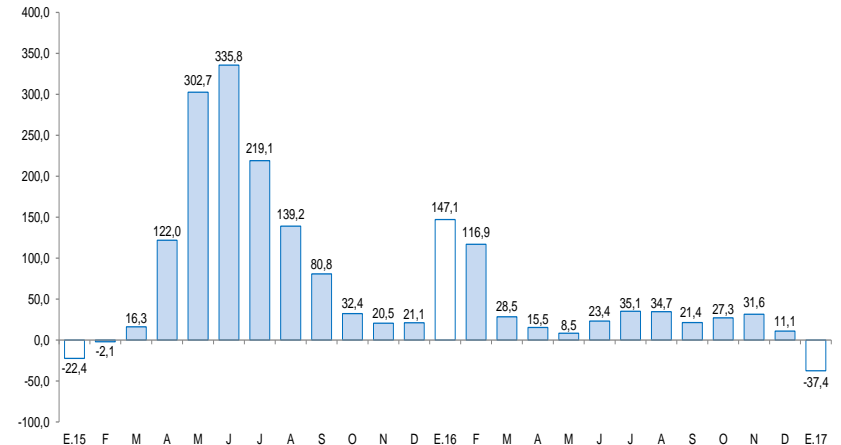

1/ A precios de 2007  
Fuente: MINEM.

En enero, la inversión pública se incrementó en 76,0 por ciento y el crédito en 7,4 por ciento. Por el contrario, el empleo formal se contrajo 7,6 por ciento.

- El **empleo formal** en empresas de más de 10 trabajadores, en la ciudad de Puerto Maldonado, registró una disminución de 7,6 por ciento en enero.
- El **crédito** (S/ 530 millones) se expandió 7,4 por ciento en enero. Asimismo, el crédito otorgado a personas aumentó 17,0 por ciento y a empresas 3,6 por ciento.
- La **inversión pública** (S/ 4 millones) creció 76,0 por ciento, en términos reales, como resultado de los mayores desembolsos en los tres niveles de gobierno.

## Otros indicadores de actividad económica

(Variación % respecto a similar mes del año anterior)

	Ago.16	Set.16	Oct.16	Nov.16	Dic.16	Ene.17
Arribos a los establecimientos de hospedaje	↑ 10,3	↑ 7,8	↑ 8,5	↑ 7,7	↑ 14,5	n.d.
Empleo formal urbano 1/	↑ 3,1	↑ 3,2	↑ 12,0	↑ 4,6	↑ 0,7	↓ -7,6
Crédito total 2/	↑ 2,7	↑ 3,6	↑ 5,5	↑ 7,4	↑ 6,8	↑ 7,4
Crédito de consumo 2/	↑ 14,6	↑ 15,7	↑ 15,2	↑ 16,1	↑ 16,6	↑ 17,2
Crédito hipotecario 2/	↑ 13,2	↑ 10,7	↑ 11,6	↑ 15,4	↑ 11,2	↑ 14,6
Inversión pública 3/	↑ 30,4	↑ 42,2	↓ -5,3	↑ 33,6	↓ -39,3	↑ 76,0

1/ En empresas de 10 a más trabajadores situadas en la ciudad de Puerto Maldonado.

2/ En términos nominales.

3/ En términos reales.

Fuentes: MINCETUR, MTPE, SBS y MEF.

La actividad agropecuaria se expandió 24,0 por ciento interanual en enero, debido a la mayor producción agrícola (28,3 por ciento) y pecuaria (18,5 por ciento).

## Producción de principales productos agropecuarios 1/ (Miles de toneladas)

Subsectores	Estructura Porcentual 2015 2/	Enero			Contribución al crecimiento 3/
		2016	2017	Var.%	
<b>AGRÍCOLA</b>	<b>55,8</b>			<b>28,3</b>	<b>16,0</b>
<b>Orientada al mercado externo y agroindustria 2/</b>	<b>9,5</b>			<b>116,6</b>	<b>10,0</b>
Maíz amarillo	8,0	1,1	2,5	117,0	9,5
Cacao	0,7	0,0	0,0	114,3	0,4
Caña de azúcar	0,0	0,1	0,1	64,3	0,0
Achiote	0,0	0,0	0,0	-	-
Café	0,1	0,0	0,0	-	-
Mango	0,1	0,0	0,0	-	-
Palta	0,5	0,0	0,0	-	-
<b>Orientada al mercado interno 2/</b>	<b>46,3</b>			<b>12,5</b>	<b>6,0</b>
Arroz	4,0	0,8	1,0	27,7	1,9
Pasto brachiaria	23,8	58,7	62,9	7,1	1,6
Plátano	6,2	1,5	1,7	16,0	0,9
Yuca	2,9	0,7	0,9	32,3	0,8
Papaya	4,8	2,4	2,6	8,2	0,6
Pasto yarahua	0,4	1,0	1,3	33,5	0,1
Limón ácido	0,2	0,0	0,0	42,3	0,1
Piña	1,2	0,2	0,2	-26,8	-0,3
<b>PECUARIO</b>	<b>44,2</b>			<b>18,5</b>	<b>8,0</b>
Carne de ave 4/	24,5	0,6	0,7	26,1	5,9
Huevo	7,3	0,2	0,3	18,6	1,4
Carne de vacuno 4/	8,2	0,2	0,2	13,6	1,2
Carne de ovino 4/	0,1	0,0	0,0	-25,0	0,0
Leche	2,9	0,3	0,3	-4,5	-0,1
Carne de porcino 4/	1,2	0,1	0,0	-16,0	-0,3
<b>SECTOR AGROPECUARIO</b>	<b>100,0</b>			<b>24,0</b>	<b>24,0</b>

1/ Cifras preliminares.

2/ A precios de 2007.

3/ En base a la estructura de similar periodo de 2016.

4/ Peso neto.

Fuente: MINAGRI - Madre de Dios.

Elaboración: BCRP, Sucursal Cusco. Departamento de Estudios Económicos.

- La expansión de la **producción agrícola** se registró en los cultivos destinados al mercado externo y agroindustria (116,6 por ciento) y al mercado interno (12,5 por ciento). En el primer grupo, sobresalió el incremento de la producción de maíz amarillo, y en el segundo grupo, resaltó la mayor producción de arroz y pasto brachiaria.
- La mayor **producción pecuaria** se debió a la mayor producción de carne de ave y huevo.

## El sector pesca se redujo 24,4 por ciento interanual en enero.

### Producción pesquera 1/

(En TM)

	Enero		
	2016	2017	Var. %
<b>Consumo Humano Directo</b>			
Fresco 2/	56	41	-25,8
<b>SECTOR PESCA 2/</b>			<b>-24,4</b>

1/ Cifras preliminares.

2/ A precios de 2007.

Fuente: PRODUCE - Madre de Dios.

Elaboración: BCRP, Sucursal Cusco. Departamento de Estudios Económicos.

- En enero, la **producción pesquera** se contrajo 24,4 por ciento interanual, determinada por la disminución de la producción de mota, gamitana y paco.

## La producción minera disminuyó 37,4 por ciento en enero.

### Producción Minera 1/

(Var. % real respecto al mismo periodo del año anterior)

Mineral	Estructura Porcentual 2015 2/	Enero			Contribución 3/
		2016	2017	Var.%	
Oro (Onzas Troy)	100,0	62 979	39 399	-37,4	-37,4
<b>SECTOR MINERÍA</b>	<b>100,0</b>			<b>-37,4</b>	<b>-37,4</b>

1/ Cifras preliminares.

2/ A precios de 2007.

3/ En base a la estructura de similar periodo de 2016.

Fuente: MINEM.

Elaboración: BCRP, Sucursal Cusco. Departamento de Estudios Económicos.

- En enero, la actividad minera descendió 37,4 por ciento, producto de la menor extracción de oro.
- El **precio promedio del oro**, en enero de 2017, fue US\$/oz.tr. 1 192,6, mayor en 3,6 por ciento respecto al mes anterior (US\$/oz.tr. 1 151,4).

### Evolución de la producción minera 1/

(Var.% real respecto a similar mes del año anterior)

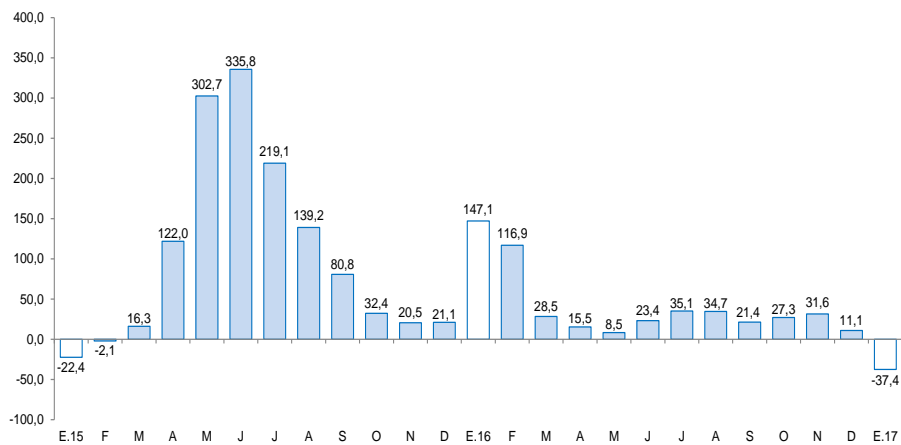

1/ A precios de 2007

Fuente: MINEM.

### Cotización internacional de oro

(US\$/oz.tr. promedio mensual)

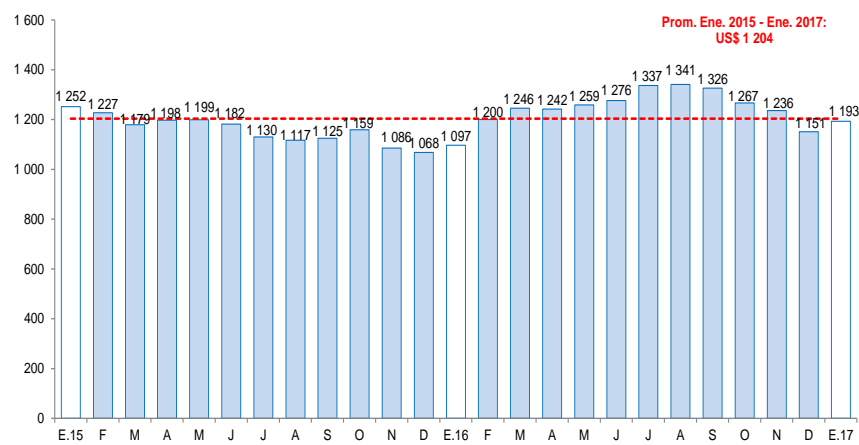

Fuente: Consejo Mundial del Oro.

El empleo formal en empresas de más de 10 trabajadores, en la ciudad de Puerto Maldonado, se contrajo 7,6 por ciento en enero.

## Ciudad de Puerto Maldonado: Índice mensual de empleo en empresas privadas formales de 10 a más trabajadores

(Octubre 2010 = 100) 1/

	Enero		
	2016	2017	Var.%
Extractiva 2/	83,2	98,6	18,5
Industria manufacturera	62,0	18,6	-70,0
Comercio	84,1	110,1	30,8
Transporte, almacenes y comunicaciones	65,2	67,7	3,9
Servicios 3/	92,1	82,6	-10,3
<b>Total</b>	<b>75,7</b>	<b>70,0</b>	<b>-7,6</b>

Nota: La información corresponde al primer día de cada mes.

1/ Cifras preliminares.

2/ Conformada por las subramas agricultura, pesca y minería.

3/ Conformada por las subramas servicios prestados a empresas, restaurantes y, hoteles, establecimientos financieros, enseñanza, servicios sociales y comunales; y electricidad, gas y agua.

Fuente: MTPE - Encuesta Nacional de Variación del Empleo (ENVME).

Elaboración: BCRP, Sucursal Cusco. Departamento de Estudios Económicos.

- El **empleo** en la ciudad de Puerto Maldonado, en empresas privadas formales de 10 a más trabajadores, registró un descenso de 7,6 por ciento interanual en enero, explicado por la menor demanda laboral de los sectores manufactura y servicios.

## Ciudad de Puerto Maldonado: Evolución del empleo formal urbano

(Var.% con respecto a similar mes del año anterior)

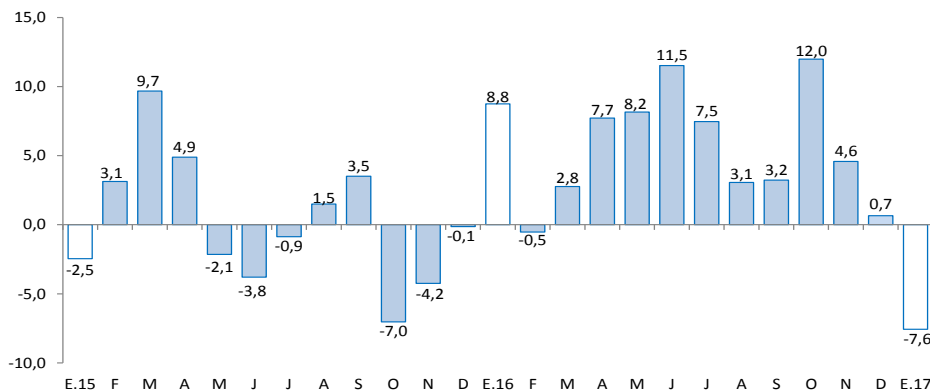

Fuente: MTPE.

El crédito (S/ 530 millones) se incrementó en 7,4 por ciento en enero. Asimismo, la financiación a personas creció 17,0 por ciento y a empresas 3,6 por ciento.

## Crédito

(Saldos a fin de periodo en millones de soles)

	A ENERO			
	2016	2017	Estruct.% 2017	Var. Nom. 2017 / 2016
<b>Banco de la Nación 1/</b>	<b>25</b>	<b>28</b>	<b>5,4</b>	<b>12,8</b>
<b>Agrobanco 2/</b>	<b>20</b>	<b>13</b>	<b>2,5</b>	<b>-33,8</b>
<b>Banca múltiple</b>	<b>157</b>	<b>172</b>	<b>32,5</b>	<b>9,7</b>
<b>Instituciones no bancarias</b>	<b>291</b>	<b>316</b>	<b>59,6</b>	<b>8,6</b>
Cajas municipales	250	270	50,8	7,7
Financieras	40	46	8,7	14,6
<b>TOTAL</b>	<b>493</b>	<b>530</b>	<b>100,0</b>	<b>7,4</b>
<b>Empresas</b>	<b>351</b>	<b>363</b>	<b>68,5</b>	<b>3,6</b>
<b>Personas</b>	<b>143</b>	<b>167</b>	<b>31,5</b>	<b>17,0</b>
Consumo	131	154	29,0	17,2
Hipotecario	12	13	2,5	14,6
En MN	483	522	98,5	8,1
En ME	11	8	1,5	-24,3

1/Considera solo los créditos de consumo e hipotecario.

2/No considera los créditos a las demás empresas del sistema financiero.

Fuente: SBS y AFP

Elaboración: BCRP, Sucursal Cusco. Departamento de Estudios Económicos.

- La **morosidad** en diciembre de 2016 fue de 6,9 por ciento, menor en 2,3 puntos porcentuales en comparación a similar mes de 2015. La morosidad en la banca múltiple (8,0 por ciento) descendió 1,2 puntos porcentuales; y en las instituciones no bancarias (6,1 por ciento) disminuyó 3,4 puntos porcentuales.

## Evolución del crédito

(Var.% con respecto a similar mes del año anterior)

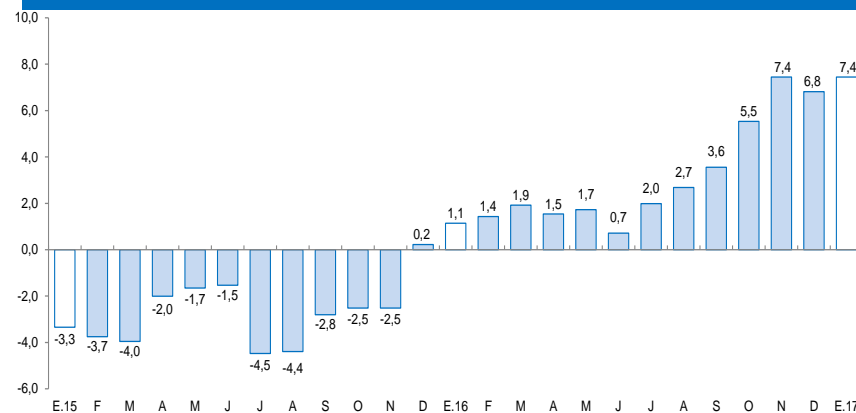

Fuente: SBS y AFP.

## Tasa de morosidad 1/

(Porcentaje)

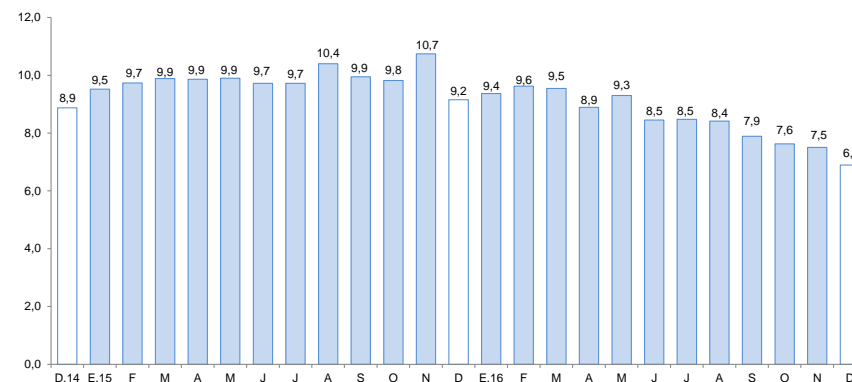

1/ Morosidad = (créditos vencidos + créditos en cobranza judicial) / colocaciones brutas.  
Fuente: SBS y AFP.



En enero, los depósitos (S/ 308 millones) reportaron una evolución positiva de 13,9 por ciento, asociado al incremento de los depósitos a plazo (24,4 por ciento), de ahorro (15,8 por ciento) y a la vista (2,1 por ciento).

## Depósitos

(Saldos a fin de periodo en millones de soles)

	A ENERO			
	2016	2017	Estruct. % 2017	Var. Nom. 2017 / 2016
<b>Banco de la Nación</b>	<b>53</b>	<b>56</b>	<b>18,2</b>	<b>6,1</b>
<b>Banca múltiple</b>	<b>130</b>	<b>143</b>	<b>46,5</b>	<b>10,1</b>
<b>Instituciones no bancarias</b>	<b>88</b>	<b>109</b>	<b>35,3</b>	<b>24,1</b>
Cajas municipales	86	105	34,3	22,5
Financieras	1	3	1,0	120,0
<b>TOTAL</b>	<b>270</b>	<b>308</b>	<b>100,0</b>	<b>13,9</b>
Vista	73	74	24,2	2,1
Ahorro	142	165	53,6	15,8
A plazo	55	68	22,2	24,4
En MN	233	266	86,5	14,1
En ME	37	42	13,5	12,1

Fuente: SBS y AFP.

Elaboración: BCRP, Sucursal Cusco. Departamento de Estudios Económicos.

## Evolución de los depósitos

(Var.% con respecto a similar mes del año anterior)

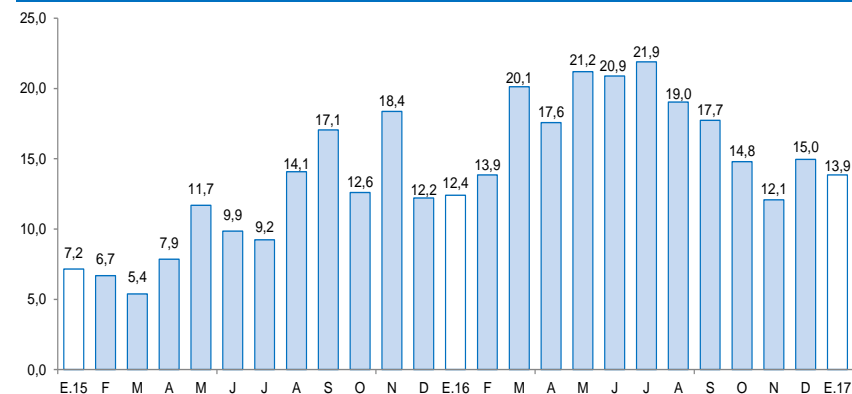

Fuente: SBS y AFP.

## La inversión pública se expandió 76,0 por ciento en enero.

### Inversión Pública (En millones de soles)

	Enero		
	2016	2017	Var.% real
Gobierno Nacional	0	1	182,9
Gobierno Regional	2	2	35,6
Gobiernos Locales	0	0	186,3
<b>Total</b>	<b>2</b>	<b>4</b>	<b>76,0</b>

Fuente: MEF.

Elaboración: BCRP, Sucursal Cusco. Departamento de Estudios Económicos.

### Evolución de la inversión pública

(Var.% real con respecto a similar mes del año anterior)

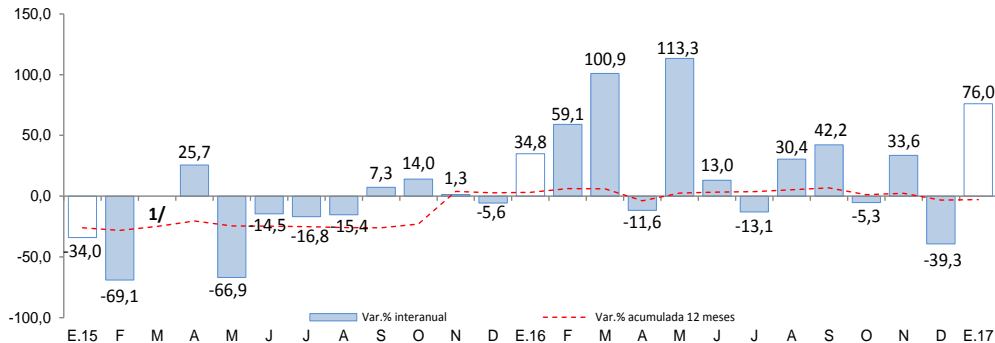

1/ En el mes de marzo de 2015, la variación interanual fue superior de 1 000,0 por ciento en valor absoluto.  
Fuente: MEF.

- La **inversión pública** en Madre de Dios totalizó S/ 4 millones en enero, mayor en 76,0 por ciento, asociada a los mayores desembolsos en los tres niveles de gobierno.
- Los **principales proyectos** desarrollados por el **Gobierno Nacional** en enero fueron:
  - Construcción de la sede de la fiscalía en el distrito de judicial de Madre de Dios en el marco de la implementación del NCPP (S/ 1,2 millones).
  - Adecuación y mejoramiento de infraestructura y equipamiento en la institución educativa Dos de Mayo en la ciudad de Iberia de la provincia de Tahuamanu (S/ 55,3 miles).
- Entre los principales proyectos ejecutados por el **Gobierno Regional** resaltan:
  - Mejoramiento y ampliación de la oferta de servicios educativos de la I.E. Augusto Bouroncle Acuña en la ciudad de Puerto Maldonado (S/ 322,1 miles).
  - Mejoramiento de la oferta de servicios educativos de la I.E. Simón Bolívar de la localidad de Mazuco del distrito de Inambari de la provincia de Tambopata (S/ 318,8 miles).
- Por último, en los **Gobiernos Locales** resaltan los siguientes proyectos:
  - Mejoramiento del servicio educativo de las IEBR del nivel primario N° 52075 y la N° 52102 en las CC.NN. de San José de Karene y Puerto Luz del distrito de Madre de Dios de la provincia de Manu (S/ 135,4 miles).
  - Mejoramiento de palacio municipal (S/ 123,2 miles).

El Índice de Confianza Empresarial Regional (ICER) alcanzó 54 puntos en enero, mayor en 1 punto frente al mes anterior y superior en 3 puntos en comparación a enero del año 2016.

## Índice de Confianza Empresarial Regional (ICER) (Índice de Difusión en puntos)

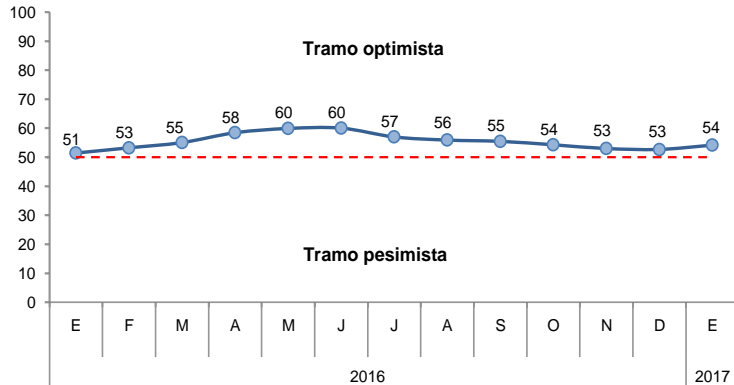

- Para los próximos tres meses, el índice de expectativas de demanda avanzó a 54 puntos. Las empresas del sector servicios se mostraron más optimistas.
- Con relación a las expectativas de contratación de personal para los próximos tres meses, el índice pasó de 49 a 50 puntos.

## Expectativa de Demanda de sus Productos a 3 Meses

Indique su previsión para los próximos tres meses respecto a la demanda de los productos de su empresa.

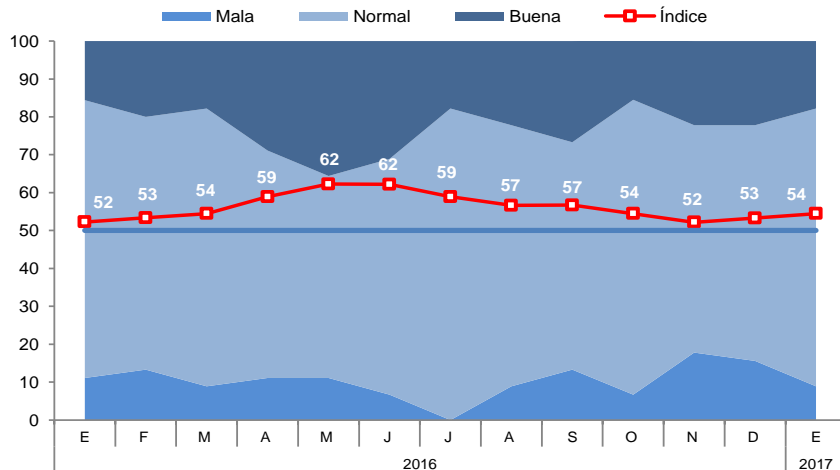

## Expectativa de Contratación de Personal a 3 Meses

Indique su previsión para los próximos tres meses respecto al número de personal empleado en su empresa.

