



**BANCO CENTRAL DE RESERVA DEL PERÚ**

# **Apurímac: Síntesis de Actividad Económica -Agosto 2011 -**

**Departamento de Estudios Económicos  
Sucursal Cusco**

*Cusco, 21 de Octubre de 2011*



El Indicador de Actividad Económica Regional, durante enero-agosto de 2011, registró un crecimiento de 1,1 por ciento, respecto a similar periodo del año anterior, debido al incremento de los indicadores asociados a los sectores servicios gubernamentales y servicios financieros.

### Indicador de Actividad Económica Regional

(Variación porcentual respecto a igual período del año anterior)

	Ponderación 1/	Enero-Agosto 2011
Agropecuario	22,4	-0,01
Minería	6,6	-
Electricidad	0,9	-1,3
Servicios Gubernamentales	22,7	2,9
Servicios Financieros 2/	1,8	23,2
<b>TOTAL</b>	<b>54,4</b>	<b>1,1</b>

1/ Estructura Productiva de 2007

2/ Promedio Nacional de 2007

3/ Menos de 0,1 punto porcentual

### Contribución al crecimiento Enero-Agosto 2011/2010 del Indicador de Actividad Económica Regional

(En puntos porcentuales)

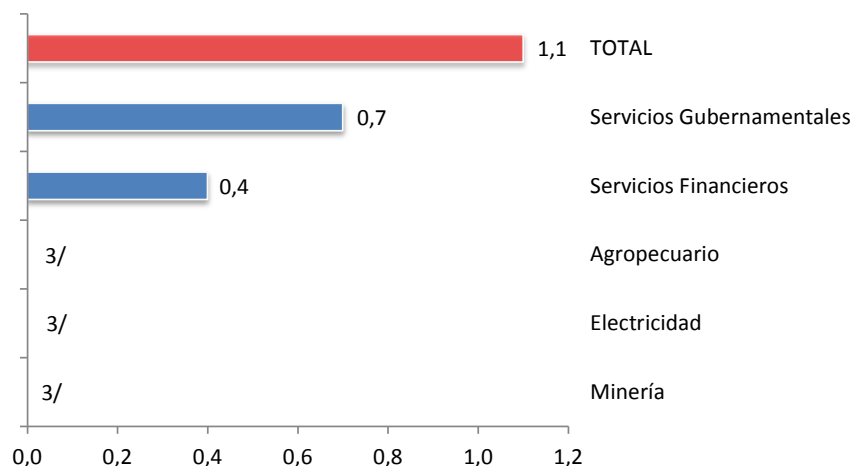



El valor bruto de la producción agropecuaria resultó superior en 17,3 por ciento con relación a agosto de 2010, debido principalmente al crecimiento del subsector agrícola. Hasta agosto de 2011, el sector registró un ligero declive.

**Producción de principales productos agropecuarios**

(Toneladas)

	Agosto			Enero-Agosto		
	2010	2011	Var.%	2010	2011	Var.%
<b>Producción Agrícola 1/</b>			<b>45,7</b>			<b>0,8</b>
Trigo	0	1 571	--	7 028	7 075	0,7
Papa	12 639	13 278	5,1	227 763	232 061	1,9
Anís	28	333	2/	224	441	96,9
Olluco	56	110	96,4	19 881	17 605	-11,4
Frijol grano seco	17	43	152,9	7 258	6 648	-8,4
Maíz choclo	0	8	--	9 796	6 042	-38,3
Maíz amiláceo	0	0	--	28 944	29 287	1,2
<b>Producción Pecuaria 1/</b>			<b>-14,1</b>			<b>-2,6</b>
Carne de vacuno	839	837	-0,2	6 270	6 776	8,1
Leche de vacuno	3 433	2 042	-40,5	30 838	23 256	-24,6
Carne de porcino	240	194	-19,2	1 804	1 905	5,6
Carne de ovino	145	138	-4,8	1 132	1 161	2,6
Carne de alpaca	137	80	-41,6	1 117	969	-13,2
<b>Sector Agropecuario 1/</b>			<b>17,3</b>			<b>-0,01</b>

1/ VBP a precios de 1994

2/ Mas de 1 000 por ciento

Fuente: Dirección Regional de Agricultura - Apurímac

**Participación en el VBP Agropecuario**

Enero-Agosto 2011

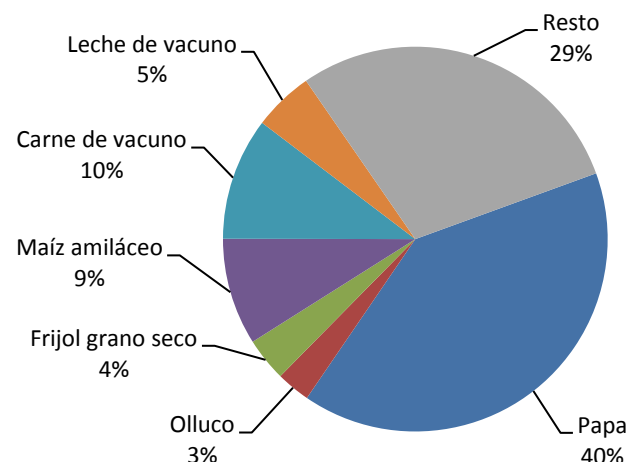



En agosto de 2011, la superficie sembrada registró una disminución de 46,7 por ciento respecto al año anterior, debido principalmente a la reducción de las superficies sembradas de maíz amiláceo y olluco.

**Superficie sembrada**

(Hectáreas)

	Agosto		
	2010	2011	Var. %
Maíz amiláceo	402	83	-79,4
Olluco	119	31	-73,9
Papa	389	314	-19,3
Oca	39	2	-94,9
Arveja grano seco	6	0	-100,0
Maíz choclo	28	28	0,0
Maíz amarillo duro	8	8	0,0
Cebada grano	0	0	--
Anís	0	0	--
Trigo	0	0	--
Palto	3	4	33,3
Arveja grano verde	21	24	14,3
Frijol grano seco	38	41	7,9
Haba grano seco	7	11	57,1
Haba grano verde	25	31	24,0
Otros	242	130	-46,3
<b>Total</b>	<b>1 327</b>	<b>707</b>	<b>-46,7</b>

Fuente: Dirección Regional de Agricultura - Apurímac

**Composición de la Campaña Agrícola**  
(Agosto 2011)

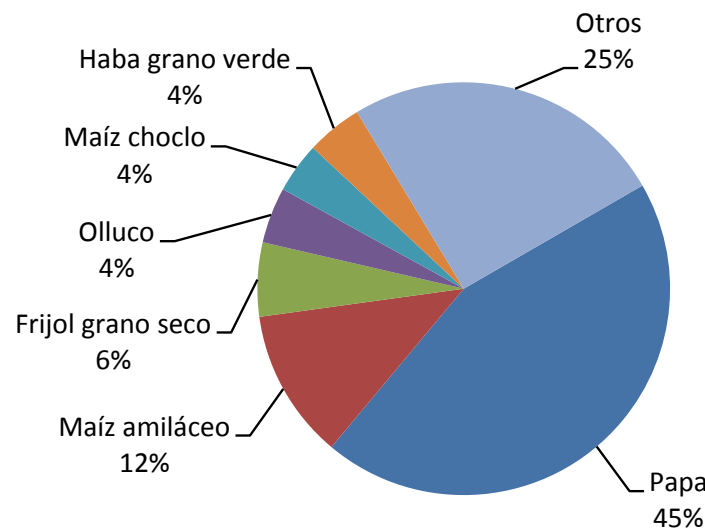



**Generación y Venta de Energía Eléctrica**

(MW.h.)

	Agosto			Enero-Agosto		
	2010	2011	Var. %	2010	2011	Var. %
Total Generación de Energía	2 270	3 065	35,0	25 474	25 145	-1,3
Hidráulica	2 270	3 065	35,0	25 474	25 145	-1,3
Total Venta Energía Eléctrica	10 105	11 714	15,9	75 262	80 456	6,9
Mercado Regulado	3 981	4 720	18,6	29 316	33 865	15,5
Media Tensión	243	336	38,3	1 887	2 252	19,3
Baja Tensión	3 738	4 384	17,3	27 429	31 613	15,3
Alumbrado Público	277	306	10,5	2 229	2 296	3,0
No Residencial	808	1 177	45,7	5 791	7 922	36,8
Residencial	2 653	2 901	9,3	19 409	21 395	10,2
Mercado Libre	6 124	6 994	14,2	45 946	46 591	1,4

Fuente: Electro Sur Este S.A. A.

La venta de energía creció 15,9 por ciento respecto a agosto de 2010. En términos acumulados, la venta fue superior en 6,9 por ciento con relación a enero – agosto de 2010.

La generación de electricidad se incrementó en 35,0 por ciento con relación a agosto de 2010, explicado por la mayor producción de energía hidráulica. En lo que va del año, ésta se redujo en 1,3 por ciento comparándola con similar periodo de 2010.

**Generación y Venta de Energía Eléctrica**

(Var. % Promedio móvil últimos 3 meses)

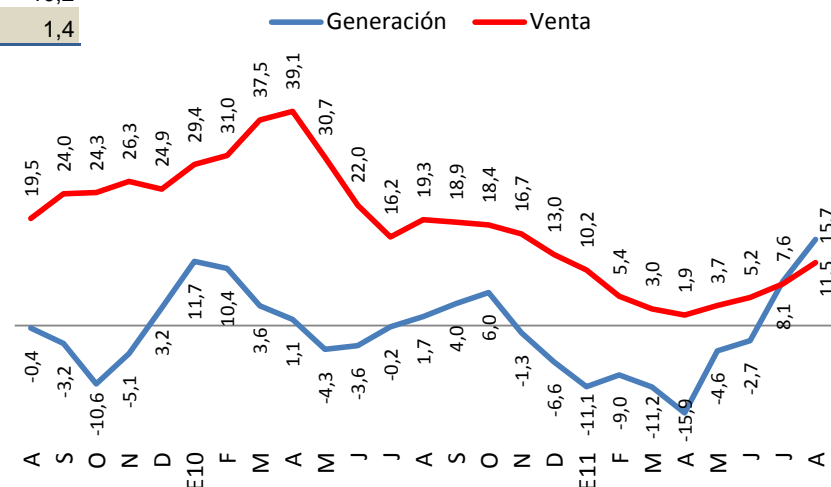



**Arribos y Pernoctaciones en Establecimientos de Hospedaje**

	Agosto			Enero-Agosto		
	2010	2011	Var. %	2010	2011	Var. %
Total de Arribos	24 691	22 588	-8,5	180 112	170 397	-5,4
° Nacionales	24 090	21 719	-9,8	176 074	166 299	-5,6
° Extranjeros	601	869	44,6	4 038	4 098	1,5
Total de Pernoctaciones	31 997	31 197	-2,5	244 386	238 698	-2,3
° Nacionales	31 294	29 937	-4,3	239 175	232 991	-2,6
° Extranjeros	703	1 260	79,2	5 211	5 707	9,5

Fuente: Ministerio de Comercio Exterior y Turismo

El número de arribos a establecimientos de hospedaje disminuyó 8,5 por ciento con relación a agosto de 2010.

En términos acumulados, los arribos se redujeron en 5,4 por ciento, respecto a enero-agosto del 2010.

**Arribos a Establecimientos de Hospedaje**

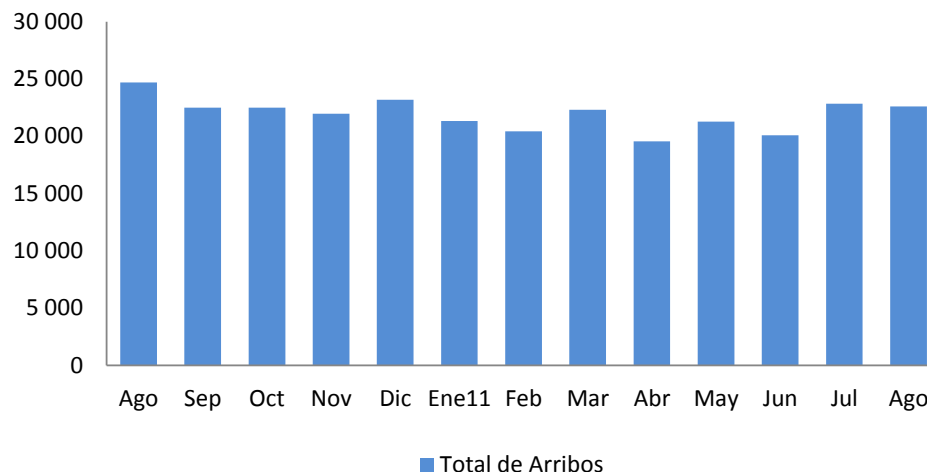



El índice de ventas de comercio ascendió 29 puntos, respecto al mes anterior, aunque resultó menor en 4 puntos en comparación a agosto de 2010.

ÍNDICE DE VENTAS DE COMERCIO  
(Comparado con igual mes del año anterior)

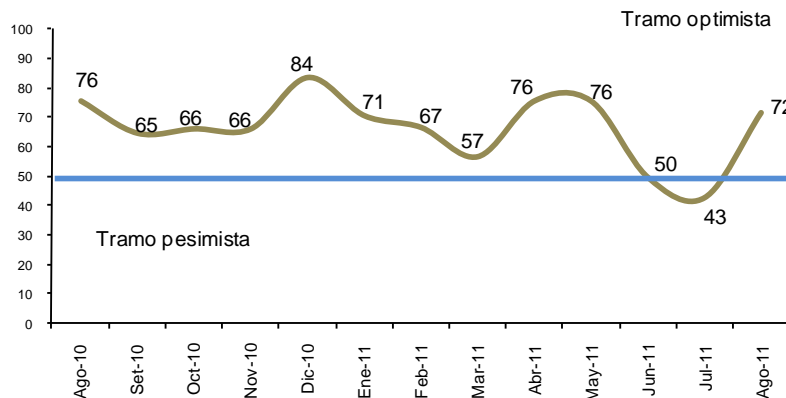

Las expectativas empresariales respecto a la situación económica del país y de la empresa son favorables, respecto a los meses anteriores.

ÍNDICE DE EXPECTATIVAS DE LA SITUACIÓN DE LA ECONOMÍA  
(A tres meses)

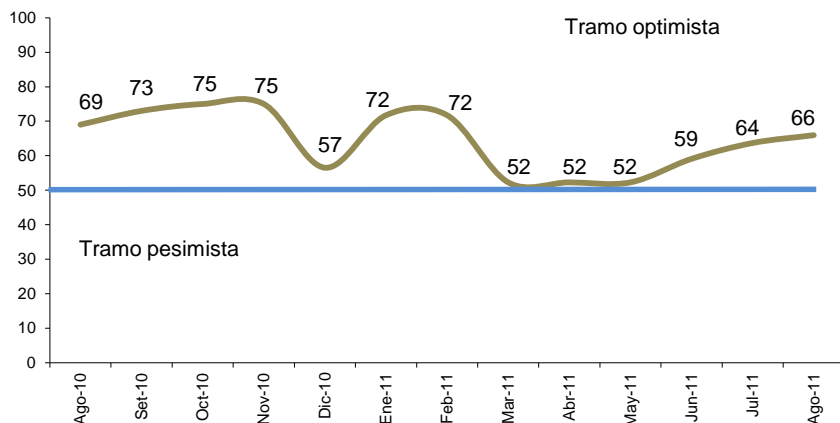

ÍNDICE DE EXPECTATIVAS DE LA SITUACIÓN DE LA EMPRESA  
(A tres meses)

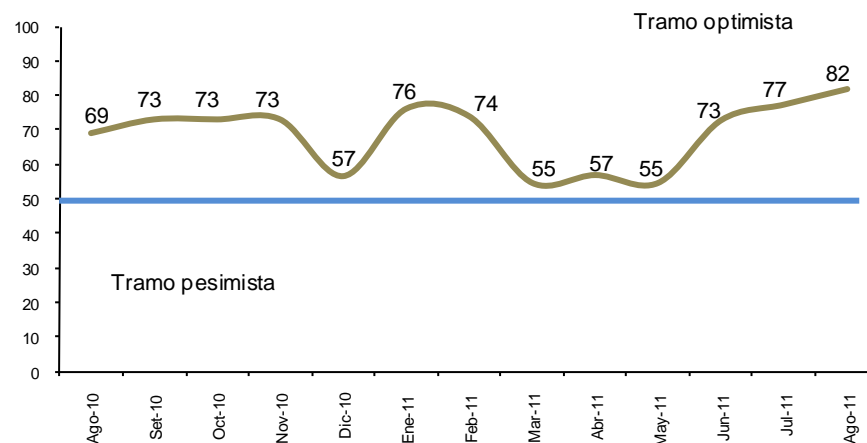



### Número de Afiliados Activos según AFP

	2010	2011		Var. %
	Agosto	Julio	Agosto	Ago. 11/10
Horizonte	2 901	3 200	3 238	11,6
Integra	9 038	9 090	9 165	1,4
Prima	4 514	4 628	4 634	2,7
Profuturo	5 619	5 793	5 815	3,5
<b>Total SPP</b>	<b>22 072</b>	<b>22 711</b>	<b>22 852</b>	<b>3,5</b>

Fuente: Superintendencia de Banca, Seguros y AFP (SBS)

El número de afiliados activos por AFP se incrementó en 0,6 por ciento, respecto a julio de 2011.

Con relación a agosto de 2010, el número de afiliados creció 3,5 por ciento, debido al mayor dinamismo de la AFP Horizonte.

### Afiliados Activos según AFP

(Participación porcentual - Agosto 2011)

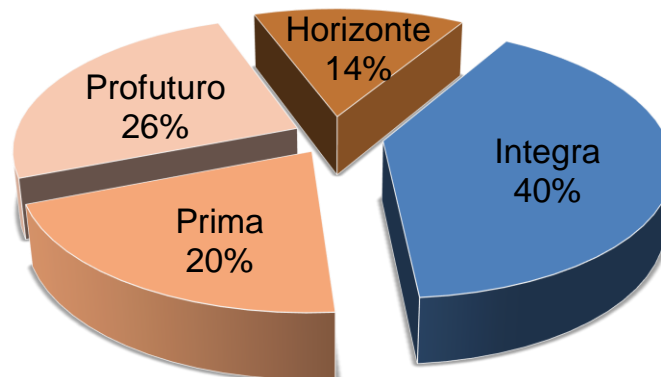





**Ingresos Corrientes del Gobierno Central**

(Miles de Nuevos Soles)

	Agosto			Enero-Agosto		
	2010	2011	Var %	2010	2011	Var %
1. Impuesto a la Renta	960	1 201	25,1	7 581	9 772	28,9
2. Impuestos a la Producción y Consumo	761	513	-32,6	3 788	4 290	13,3
- I.G.V.	757	508	-32,9	3 763	4 250	12,9
° Operaciones Internas	757	508	-32,9	3 763	4 250	12,9
° Operaciones Externas	0	0	--	0	0	--
- I.S.C.	3	5	66,7	25	40	60,0
3. Impuesto a la importación	0	0	--	0	0	--
4. Otros Ingresos	302	928	207,3	2 304	3 405	47,8
<b>Total</b>	<b>2 023</b>	<b>2 642</b>	<b>30,6</b>	<b>13 673</b>	<b>17 467</b>	<b>27,7</b>

Fuente: Superintendencia Nacional de Administración Tributaria - SUNAT

La mayor recaudación de otros ingresos tributarios incrementó en 30,6 por ciento, los ingresos del Gobierno Central con relación a agosto de 2010.

Asimismo, en lo que va del año se acumuló un crecimiento de 27,7 por ciento, respecto a enero - agosto del año anterior.

**Ingresos del Gobierno Central**

(Enero-Agosto 2011)

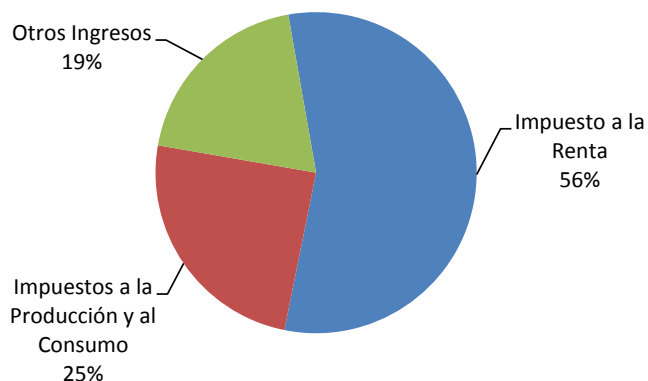

**Ingresos Corrientes del Gobierno Central**

(Miles de Nuevos Soles)

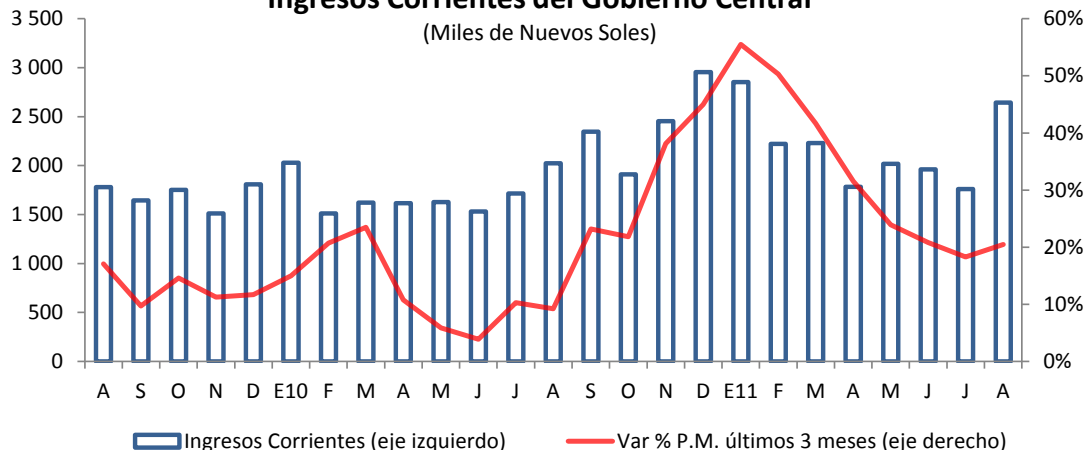



**Gastos del Gobierno Regional**

(Miles de Nuevos Soles)

	Agosto			Enero-Agosto		
	2010	2011	Var %	2010	2011	Var %
<b>Gasto Corriente</b>	29 205	30 659	5,0	205 317	216 720	5,6
° Personal y Obligaciones Sociales	17 777	18 904	6,3	145 080	153 855	6,0
° Pensiones y Otras Prestaciones Sociales	2 370	2 390	0,8	19 546	20 356	4,1
° Bienes y Servicios	5 132	6 040	17,7	34 147	37 055	8,5
° Otros Gastos	3 926	3 325	-15,3	6 544	5 454	-16,7
<b>Gasto de Capital</b>	18 890	7 704	-59,2	71 872	40 044	-44,3
° Adquisición de Activos no Financieros	18 890	7 704	-59,2	71 872	38 719	-46,1
° Donaciones y Transferencias	0	0	--	0	1 325	--
<b>TOTAL</b>	<b>48 095</b>	<b>38 363</b>	<b>-20,2</b>	<b>277 189</b>	<b>256 764</b>	<b>-7,4</b>

Fuente: Ministerio de Economía y Finanzas (SIAF-SP)

La ejecución presupuestal del Gobierno Regional se redujo en 20,2 por ciento, en comparación a agosto de 2010, como consecuencia del menor gasto en adquisición de activos no financieros.

En términos acumulados, el gasto decreció 7,4 por ciento, respecto a enero – agosto de 2010

**Gastos de Gobierno Regional**

(Miles de Nuevos Soles)

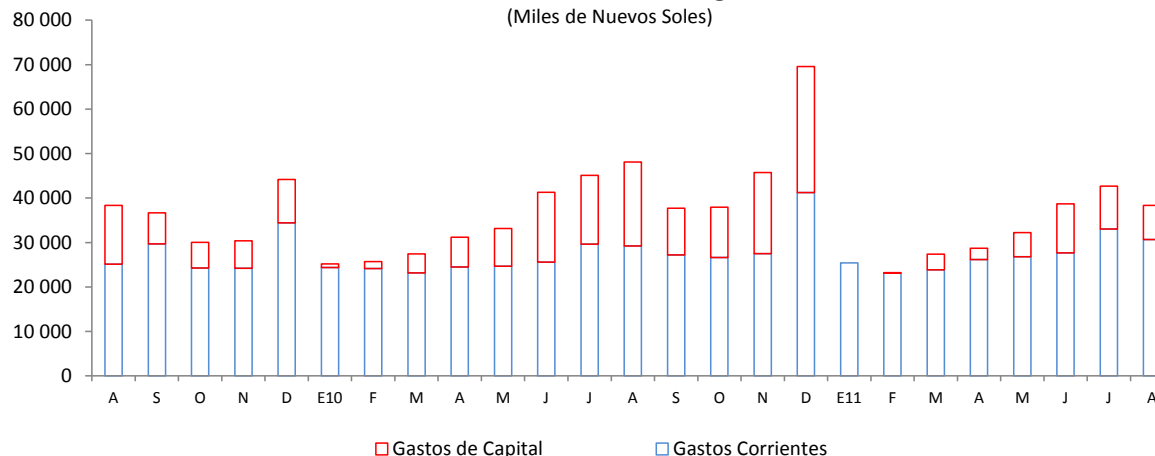



**Depósitos en el Sistema Financiero**

(Saldo en Miles de Nuevos Soles)

	2010		2011		Var. % Ago. 11/10
	Agosto	Julio	Agosto	Agosto	
Empresas Bancarias	71 470	82 925	80 982	13,3	
Instituciones Microfinancieras no Bancarias	68 892	74 231	76 553	11,1	
°Cajas Municipales	52 312	59 754	62 034	18,6	
°Cajas Rurales	16 580	14 477	14 519	-12,4	
Empresas Financieras	1 504	1 524	1 412	-6,1	
<b>TOTAL SIST. FINANCIERO</b>	<b>141 866</b>	<b>158 680</b>	<b>158 947</b>	<b>12,0</b>	
TOTAL M/N	112 247	126 246	127 192	13,3	
TOTAL M/E	29 619	32 434	31 755	7,2	

Fuente: Superintendencia de Banca, Seguros y AFP (SBS)

El saldo de depósitos en el Sistema Financiero creció 12,0 por ciento con relación a agosto de 2010, destacando las mayores captaciones de las empresas bancarias y las instituciones microfinancieras no bancarias.

**Participación por tipo de Depósito**

(Agosto 2011)

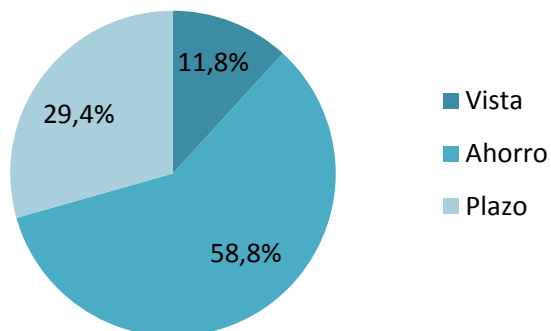

**Depósitos por tipo de moneda**

(Saldo en millones de Nuevos Soles)

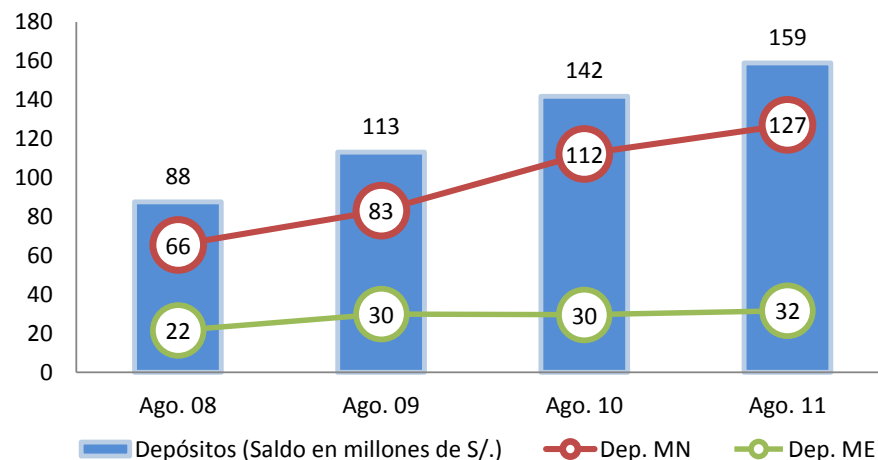



**Créditos en el Sistema Financiero**

(Saldo en Miles de Nuevos Soles)

	2010		2011		Var. % Ago. 11/10
	Agosto	Julio	Agosto	Agosto	
Empresas Bancarias	43 397	56 756	57 891		33,4
Instituciones Microfinancieras no Bancarias	180 200	229 526	235 233		30,5
°Cajas Municipales	155 747	189 895	194 593		24,9
°Cajas Rurales	15 652	30 941	32 162		105,5
°Edpyme	8 801	8 690	8 478		-3,7
Empresas Financieras	15 271	32 283	32 767		114,6
<b>TOTAL SIST. FINANCIERO</b>	<b>238 868</b>	<b>318 565</b>	<b>325 891</b>		<b>36,4</b>
TOTAL M/N	212 798	290 594	297 889		40,0
TOTAL M/E	26 070	27 971	28 002		7,4

El saldo de colocaciones del Sistema Financiero fue mayor en 36,4 por ciento, comparado con agosto de 2010, debido al mayor dinamismo de las instituciones microfinancieras no bancarias.

Fuente: Superintendencia de Banca, Seguros y AFP (SBS)

**Créditos por tipo de moneda**

(Saldo en millones de Nuevos Soles)

