

BCRP ENCUENTRO ECONÓMICO REGION CAJAMARCA 2019

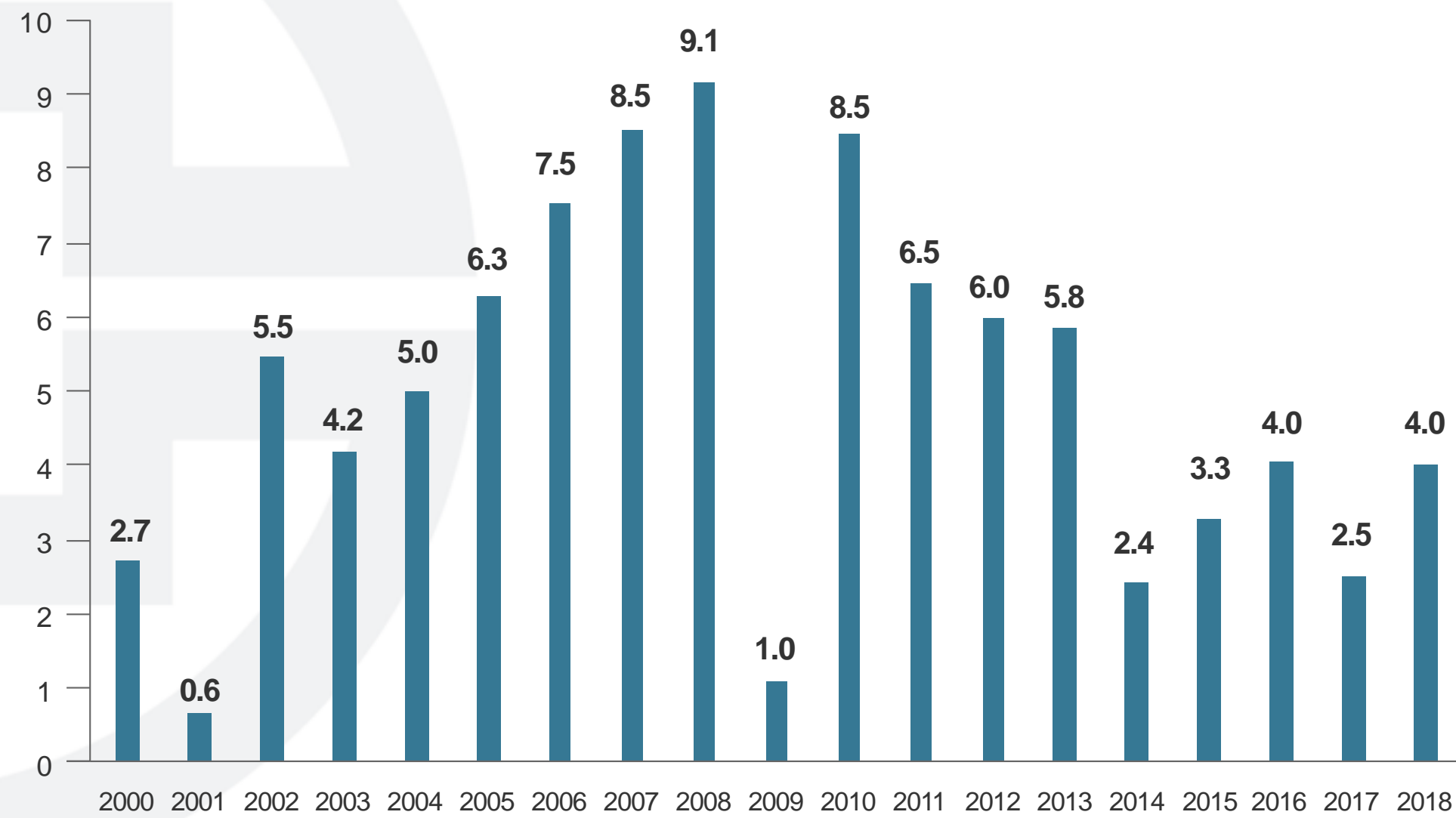

SOLIDEZ MACROECONÓMICA

PBI REAL (VARIACIÓN PORCENTUAL)



INFLACIÓN ANUAL (VARIACIÓN PORCENTUAL)

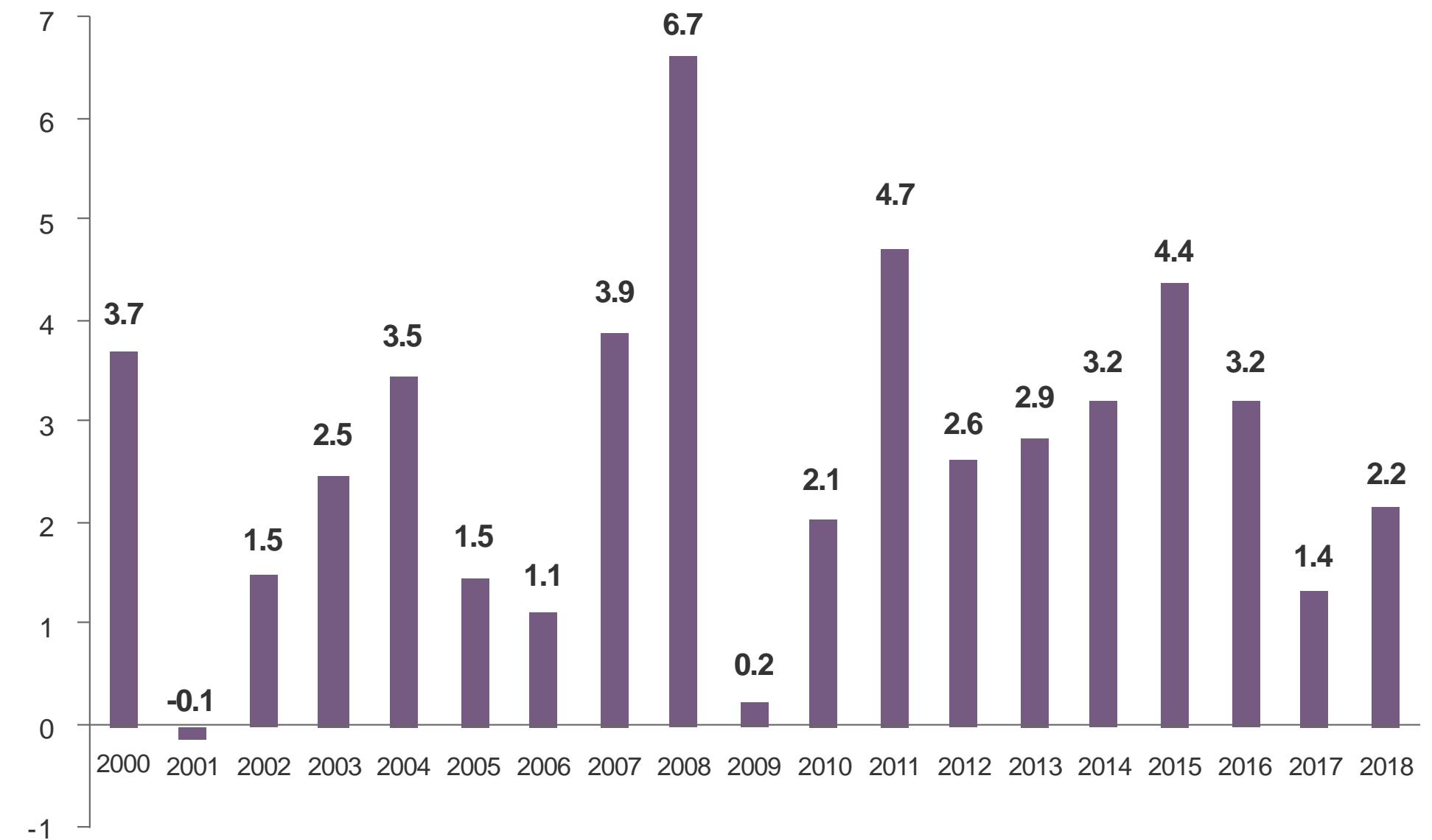

FUERTES CREDENCIALES MACROECONÓMICAS

Calificación de grado de inversión Comparación latinoamericana

PAÍS	MOODY'S	S&P	FITCH
Chile	A1	A+	A
Perú	A3	BBB+	BBB+
México	A3	BBB+	BBB+
Colombia	Baa2	BBB-	BBB
Uruguay	Baa2	BBB	BBB-
Paraguay	Ba1	BB	BB+
Brasil	Ba2	BB-	BB-
Bolivia	Ba3	BB-	BB-
Argentina	B2	B	B
Ecuador	B3	B-	B-
Venezuela	C	SD	RD

La responsable política económica le ha merecido al Perú el grado de inversión y la confianza de los inversionistas

Actualizado a marzo de 2019
Fuente: Standard & Poor's, Fitch Ratings y Moody's.

PERÚ COMO PLAZA DE INVERSIÓN

ÍNDICE DE COMPETITIVIDAD GLOBAL (ICG) 2018

POSICIÓN SUB.	POSICIÓN MUNDO	PAÍS
1	33	Chile
2	53	Uruguay
3	60	Colombia
4	63	Perú
5	72	Brasil
6	81	Argentina
7	86	Ecuador
8	95	Paraguay
9	127	Venezuela

Fuente: Foro Económico Mundial

DOING BUSINESS 2019

POSICIÓN SUB.	POSICIÓN MUNDO	PAÍS
1	56	Chile
2	65	Colombia
3	68	Perú
4	95	Uruguay
5	109	Brasil
6	113	Paraguay
7	119	Argentina
8	123	Ecuador
9	156	Bolivia
10	188	Venezuela

Fuente: Banco Mundial

PROYECTOS 2019 -2021

58 PROYECTOS - USD 10,327M

CICLO DE VIDA DE UNA APP



PROYECTOS 2019 -2021

58 PROYECTOS - USD 10,327M

POR FASE del Proceso APP

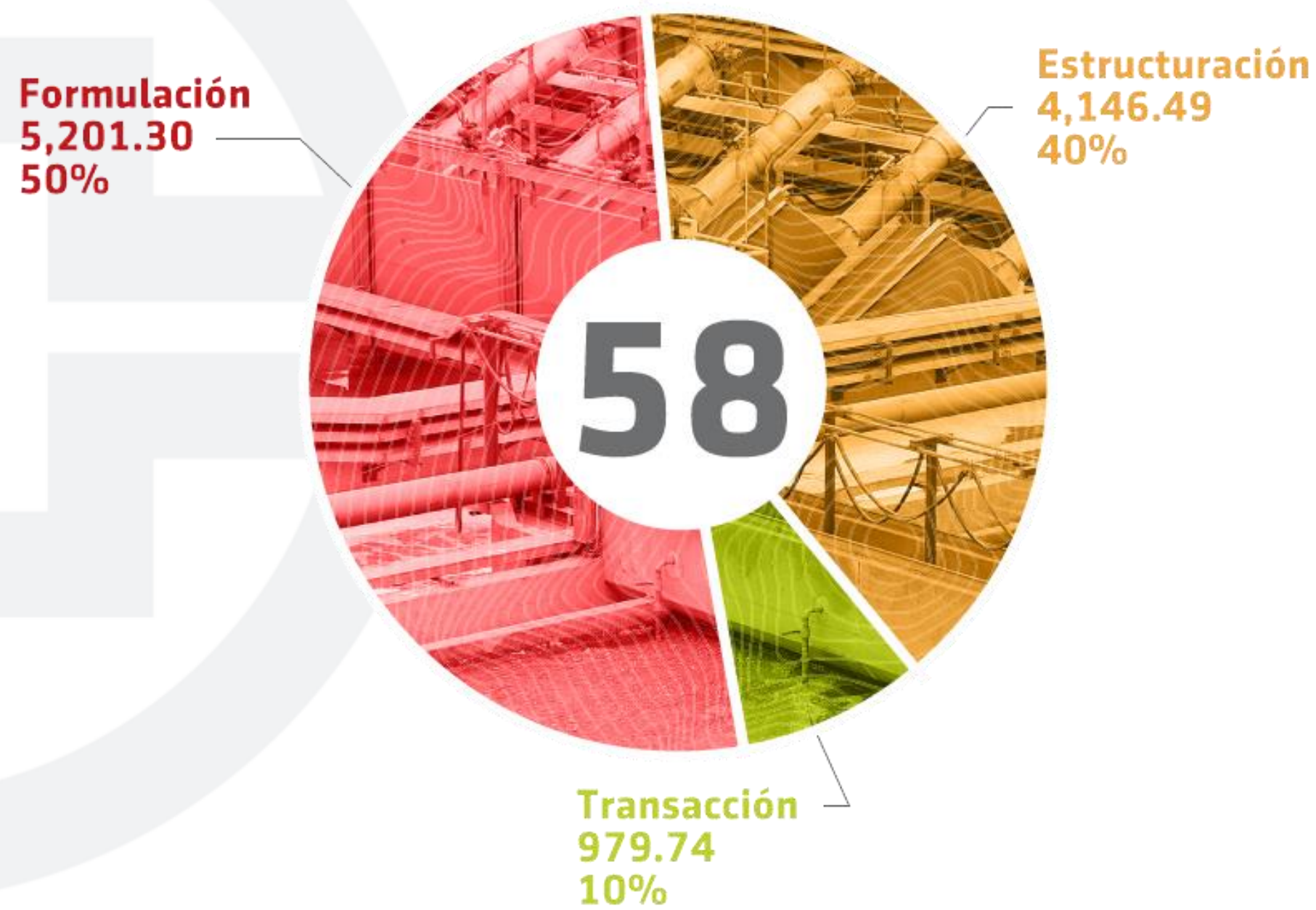

POR SECTOR

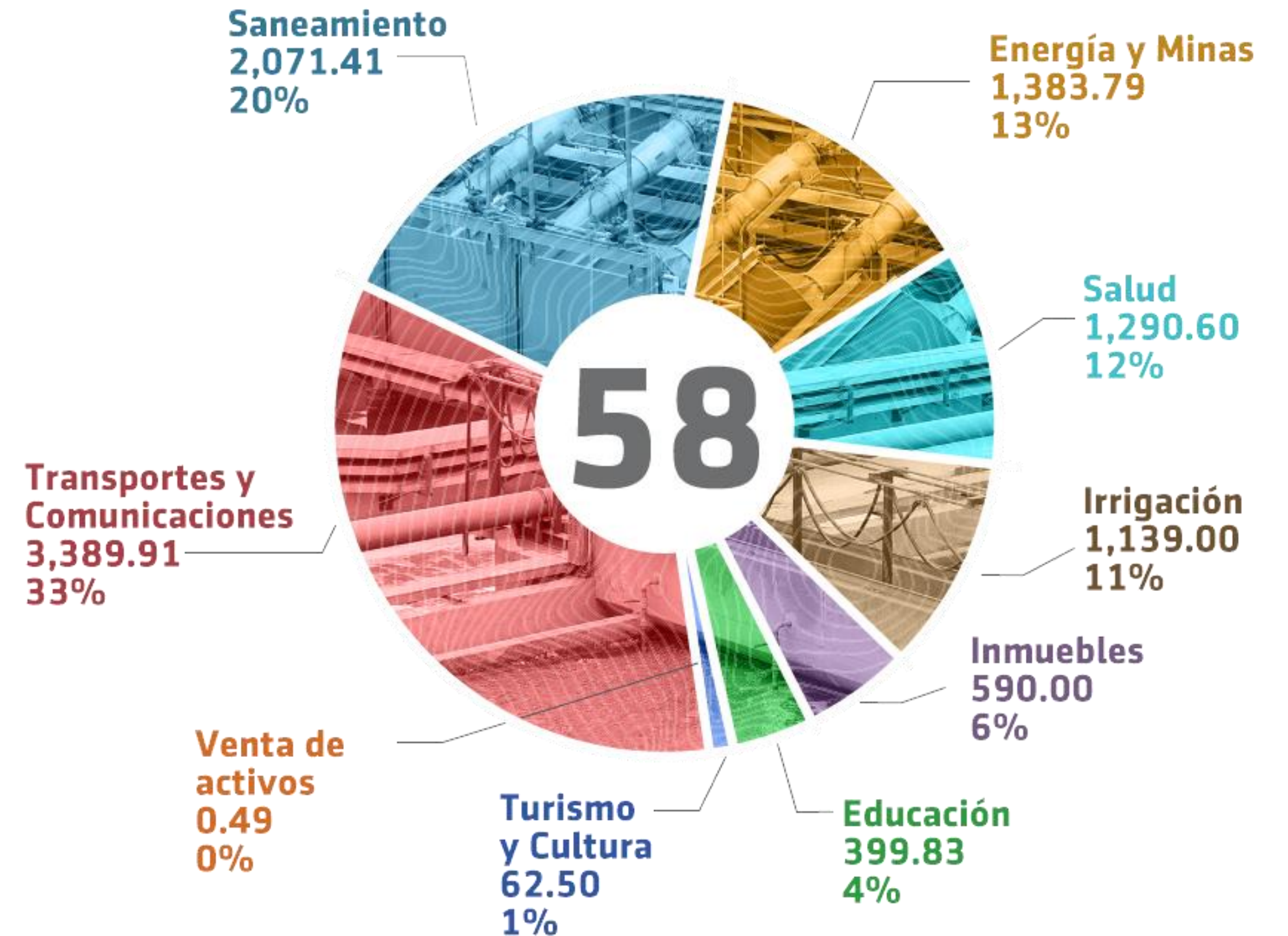

PRIORIDADES APP: CONECTIVIDAD y SERVICIOS BASICOS CAJAMARCA

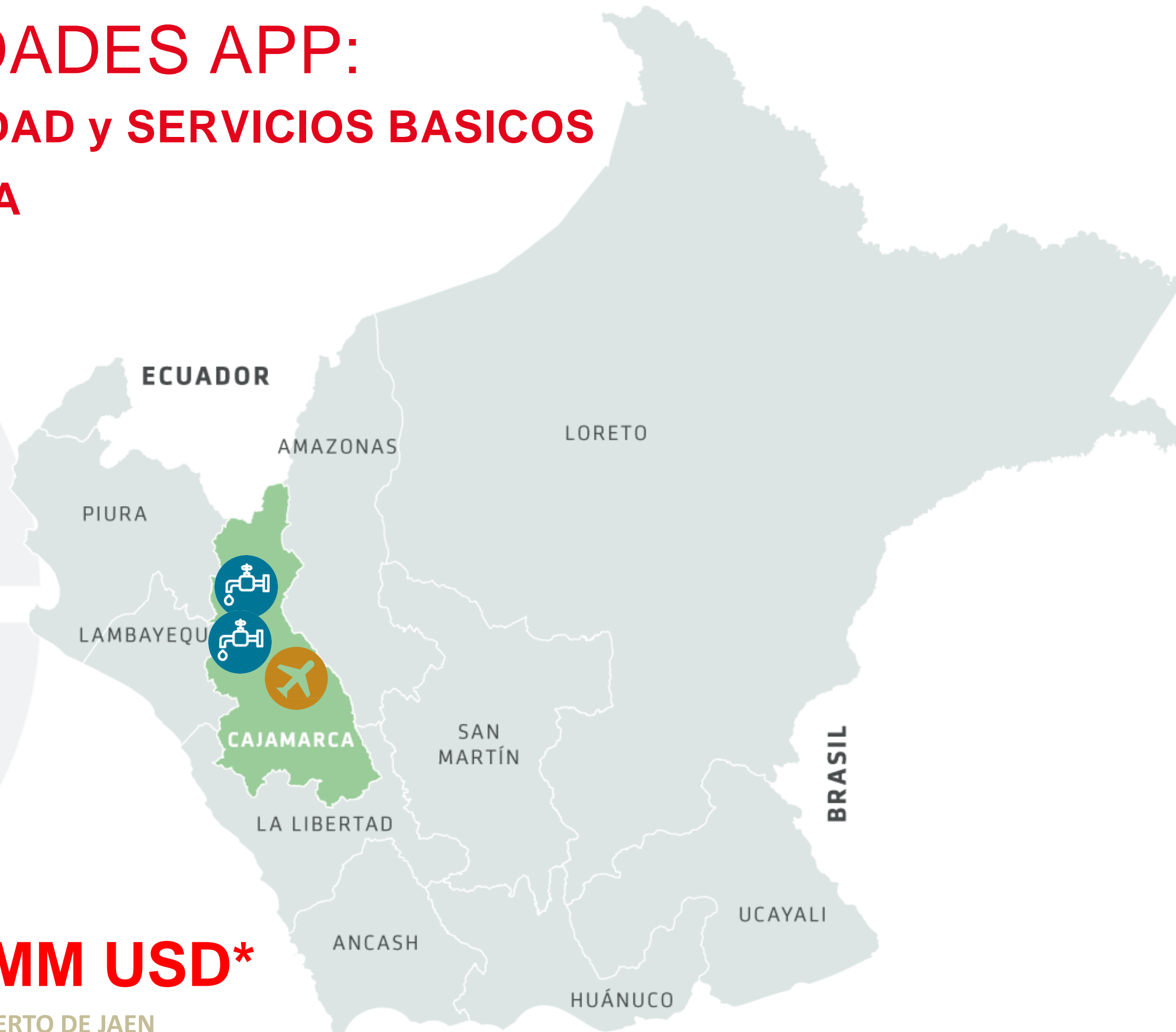

TRATAMIENTO DE AGUAS RESIDUALES PARA DISPOSICIÓN FINAL O REÚSO, CIUDAD DE CAJAMARCA
EN FORMULACIÓN



MEJORAMIENTO Y AMPLIACIÓN DEL SERVICIO DE ABASTECIMIENTO DE AGUA PARA EL USO POBLACIONAL EN LA CIUDAD DE CAJAMARCA
EN FORMULACIÓN



IPC – AEROPUERTO DE JAEN
EN PLANEAMIENTO Y PROGRAMACIÓN

121 MM USD*

*NO INCLUYE EL AEROPUERTO DE JAEN

OBRAS POR IMPUESTOS

1 MILLÓN CAJAMARQUINOS BENEFICIADOS CON EL DESARROLLO DE **20** OBRAS POR UN MONTO DE **S/99 MILLONES**^{1/}
Participan: **1** Gobierno Regional, **6** Municipalidades, y **10** empresas.

1/ Actualizado al 18 de marzo de 2019

Avance en Obras por Impuestos

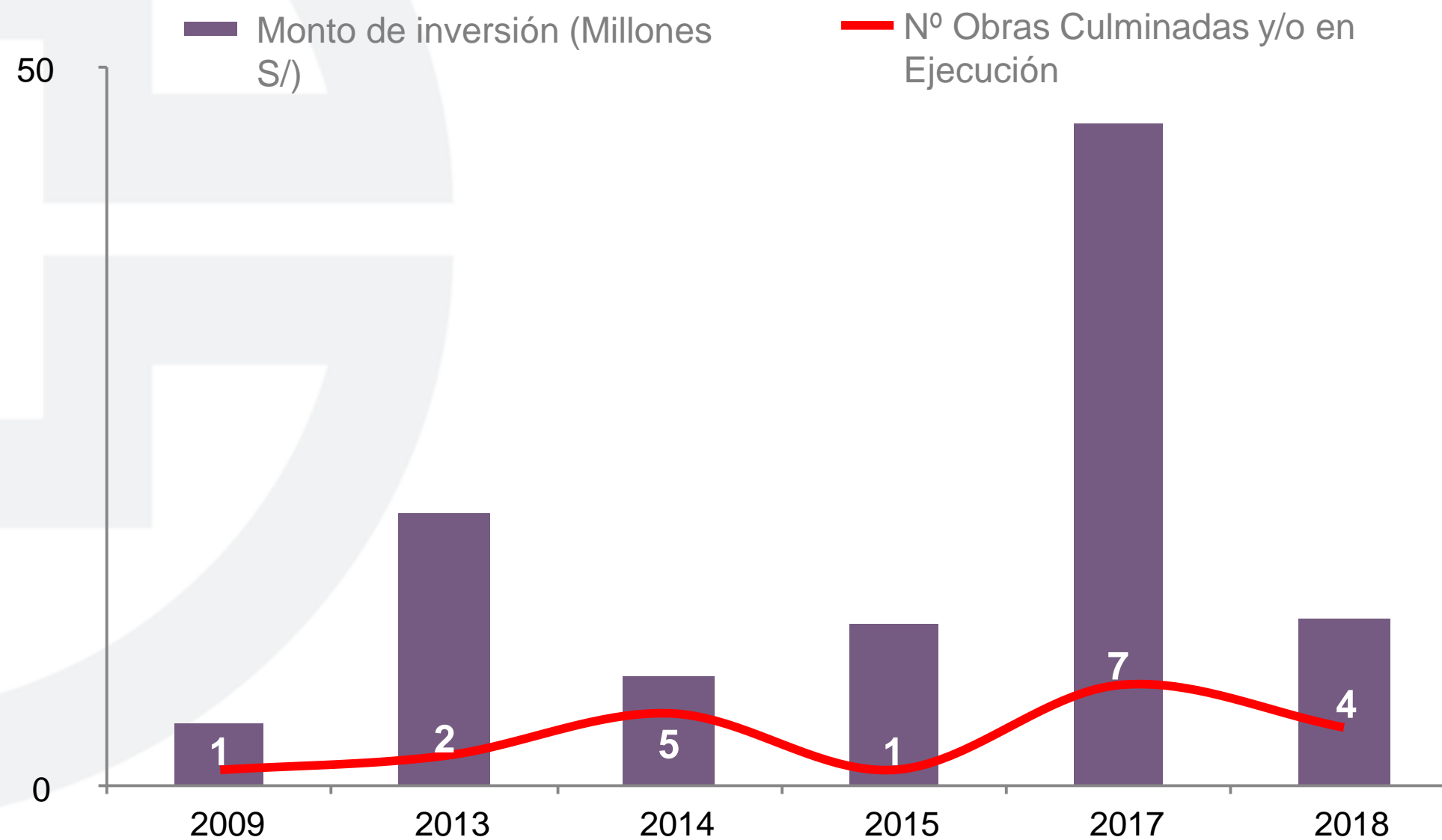

Tope de capacidades

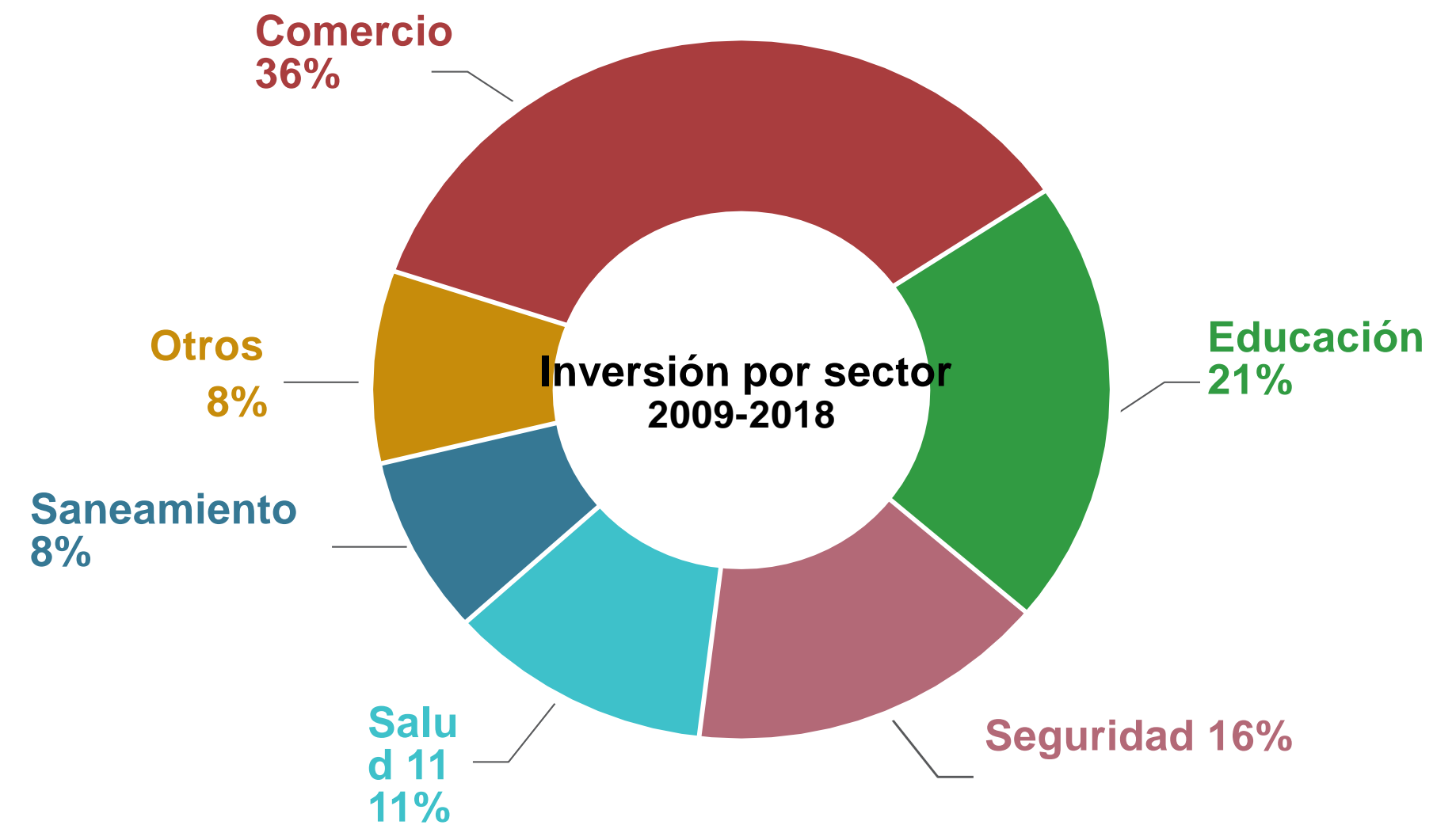

Tope máximo de capacidad anual 2018 asignado a GRs, GLs y Univ.: **S/ 452 millones**



ProInversión

Agencia de Promoción de la Inversión Privada - Perú

Síguenos:



ProInversión Perú

d. Av. Enrique Canaval Moreyra N° 150,
piso 9,

San Isidro, Lima

t. (511) 200 1200

e. contact@proinversion.gob.pe

WWW.PROINVERSION.GOB.PE

EL PERÚ PRIMERO