



PERÚ

Ministerio  
de Energía y Minas



# DIRECCIÓN REGIONAL DE ENERGÍA, MINAS E HIDROCARBUROS - DREMH HUÁNUCO - PERÚ

Ing. RENATO BESADA CAVALIE  
DIRECTOR REGIONAL

**Huánuco, Noviembre 2015**

# PRESENTACIÓN

La Dirección Regional de Energía Minas e Hidrocarburos, expresa su firme compromiso de apoyar y colaborar con todas las instituciones y empresas interesadas en compartir nuestro desarrollo regional.

La siguiente exposición muestra el potencial Hidro-energético y Petrolífero de la Región Huánuco y las posibilidades de la Promoción de la Inversión Privada en Centrales Hidroeléctricas, brindando información técnica y legal, sobre el potencial hidro-energético y la búsqueda de participación activa en el desarrollo de la Región Huánuco.



Es importante destacar el potencial energético de nuestra Región y el máximo aprovechamiento de nuestras tres cuencas hidrográficas y las oportunidades de inversión.

Huánuco cuenta con aproximadamente; 60 ríos, siendo los más importantes el Marañón, el Huallaga y el Pachitea; 4 lagunas, teniendo de importancia la laguna de Lauricocha, Carpa y Pichgacocha; y 34 lagunillas..



CUENCA	SUPERF. Km2
ALTO MARAÑÓN	6,212.00
ALTO HUALLAGA	14,432.00
PACHITEA	13,920.00

**CUENCA DEL PACHITEA**

**CUENCA DEL MARAÑÓN**

**CUENCA DEL HUALLAGA**

**Espacialmente, contamos con tres cuencas: Marañón, Huallaga y Pachitea**

# REGIÓN HUÁNUCO POTENCIAL Y CANON HIDROEGERNETICO



# POTENCIAL Y CANON HIDROENERGETICO

DETALLE /NOMBRE	TOTAL	UBICACIÓN GEOGRÁFICA		POTENCIA.	ESTADO
		PROVINCIA	DISTRITO	MW.	
C.H. CHAGLLA	1	Huánuco	Chinchao y Chaglla	456	CONSTRUCCIÓN
C.H. MARAÑÓN	1	Huamalies y	LLata, Jacas Grande	20	CONSTRUCCIÓN
8 DE AGOSTO	1	Huamalies	Monzón	19.5	CONSTRUCCIÓN
C.H. EL CARMEN	1	Huamalies	Monzón	8.4	CONSTRUCCIÓN
C.H. NUEVA ESPERANZA	1	Huamalies	Monzón	8	CONSTRUCCIÓN
				511.9	



POTENCIAL HIDROENERGETICO	511.9
ESTIMACIÓN DE CANON HIDROENERGETICO	S/. 30,942,000.00

ENTIDAD	DISTRIBUCION DEL CANO	MONTO POR AÑO EN SOLES
GOBIERNO REGIONAL	25%	7,735,000.00



SIGUIENTE

# POTENCIAL Y CANON HIDROENERGETICO

DETALLE /NOMBRE	TOTAL	UBICACIÓN GEOGRÁFICA		POTENCIA.	ESTADO
		PROVINCIA	DISTRITO	MW.	
C.H. BELO HORIZONTE	1	Leoncio prado	Rupa Rupa y Mariano Dámaso Beraun	180	CONCESIÓN DEFINITIVA
				180	



POTENCIAL HIDROENERGETICO	180
ESTIMACIÓN DE CANON HIDROENERGETICO	S/. 10,800,000.00

ENTIDAD	DISTRIBUCION DEL CANO	MONTO POR AÑO EN SOLES
GOBIERNO REGIONAL	25%	S/.2,700,,000.00



SIGUIENTE

# POTENCIAL Y CANON HIDROENERGETICO

DETALLE /NOMBRE	TOTAL	UBICACIÓN GEOGRÁFICA		POTENCIA.	ESTADO
		PROVINCIA	DISTRITO	MW.	
C.H. HUALLAGA	1	Huánuco y Pachitea	Chinchao, Umari y Chaglla	392	ESTUDIOS
C.H. CHILIA	1	Huacaybamba	Cochabamba y Huacaybamba	181	ESTUDIOS
C.H. PACAEYACU	1	MARAÑÓN	Cholon	20	ESTUDIOS
C.H KARPA	1	HUAMALIES	TAMTAMAYO Y JIRCAN	20	ESTUDIOS
C.H ANAYUNGA	1	HUAMALIES	MONZON	19.9	ESTDIOS
C.H. SANTA LORENZA	1	Ambo	San Rafael	18.5	ESTUDIOS
C.H PACCHAC	1	HUAMALIES	MONZON	13.62	ESTUDIOS
				665.02	



<b>POTENCIAL HIDROENERGETICO</b>	<b>665.02</b>
<b>ESTIMACIÓN DE CANON HIDROENERGETICO</b>	<b>S/. 40,200,000.00</b>



ENTIDAD	DISTRIBUCION DEL CANO	MONTO POR AÑO EN SOLES
<b>GOBIERNO REGIONAL</b>	25%	<b>S/. 10,000,000.00</b>

**SIGUIENTE**

# POTENCIAL Y CANON HIDROENERGETICO

DETALLE /NOMBRE	TOTAL	UBICACIÓN GEOGRÁFICA		POTENCIA.	ESTADO
		PROVINCIA	DISTRITO	MW.	
C.H. CHONTAYACU BAJO	1	MARAÑÓN	Cholon	264	PRE-ESTUDIOS
C.H. MARAÑÓN II	1	Huacaybamba	COCHABAMB A	200	PRE-ESTUDIOS
C.H. MARAÑÓN I	1	MARAÑÓN y Huacaybamba	PINRA COCHABAMB A	180	PRE-ESTUDIOS
C.H. CHONTAYACU ALTO	1	MARAÑÓN	Cholon	94	PRE-ESTUDIOS
C.H. CHAUPIYACU	1	Huamalies	Monzón	9.4	PRE-ESTUDIOS
C.H. SAN JUAN	1	Yarowilca	Chavinillo	10	PRE-ESTUDIOS
C.H. MUCHCAPATA	1	Huamalies	Monzón	8.1	PRE-ESTUDIOS
C.H. PAN DE AZÚCAR	1	Huamalies	Monzón	2.3	PRE-ESTUDIOS
				767.8	



<b>POTENCIAL HIDROENERGETICO</b>	<b>767.8</b>
<b>ESTIMACIÓN DE CANON HIDROENERGETICO</b>	<b>S/. 46,408,000.00</b>

ENTIDAD	DISTRIBUCION DEL CANO	MONTO POR AÑO EN SOLES
<b>GOBIERNO REGIONAL</b>	25%	S7.11,600,000.00

**SIGUIENTE**



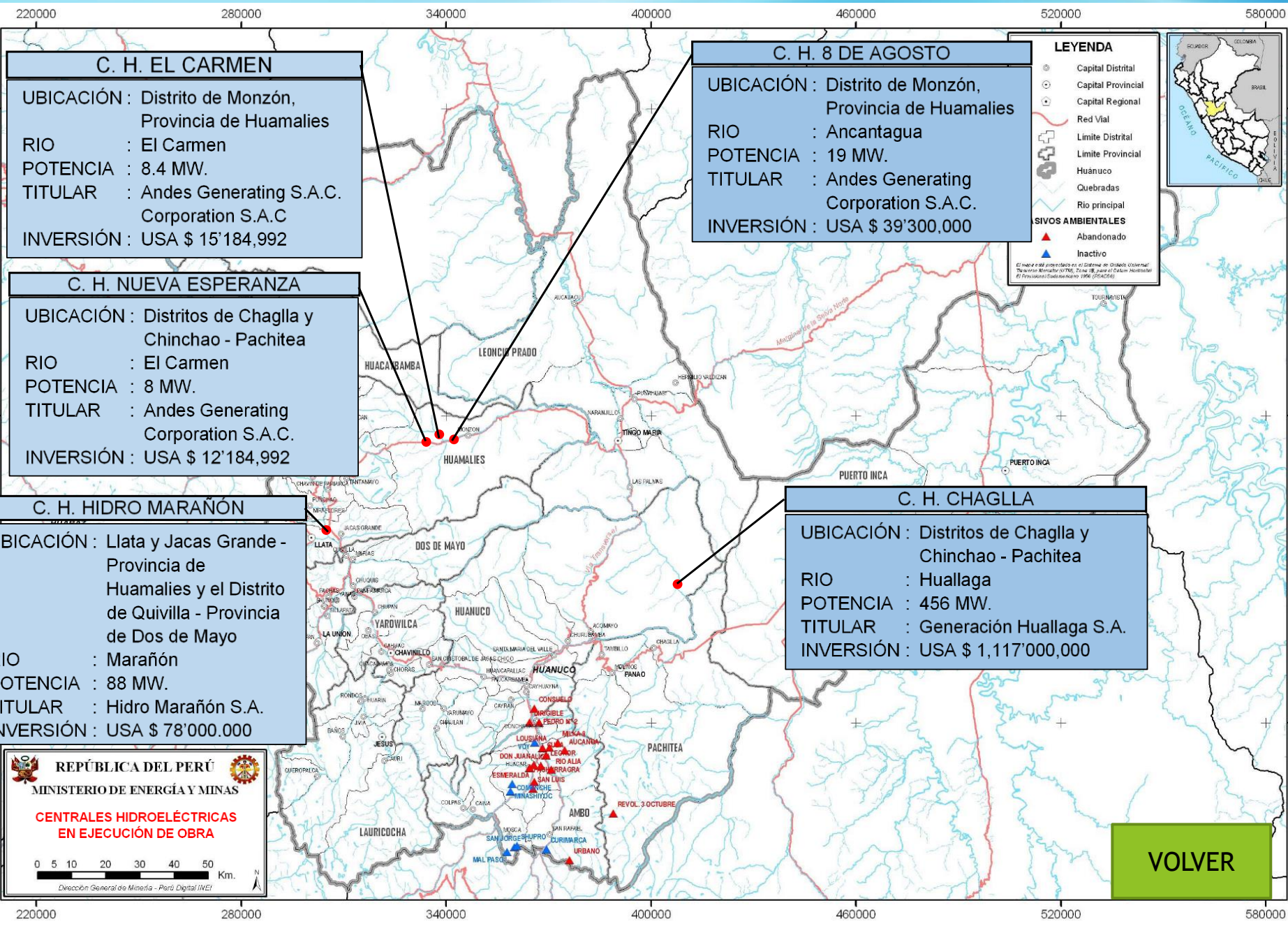

**C. H. EL CARMEN**

UBICACIÓN : Distrito de Monzón,  
Provincia de Huamalies

RIO : El Carmen

POTENCIA : 8.4 MW.

TITULAR : Andes Generating S.A.C.  
Corporation S.A.C

INVERSIÓN : USA \$ 15'184,992

**C. H. NUEVA ESPERANZA**

UBICACIÓN : Distritos de Chaglla y  
Chinchao - Pachitea

RIO : El Carmen

POTENCIA : 8 MW.

TITULAR : Andes Generating  
Corporation S.A.C.

INVERSIÓN : USA \$ 12'184,992

**C. H. 8 DE AGOSTO**

UBICACIÓN : Distrito de Monzón,  
Provincia de Huamalies

RIO : Ancantagua

POTENCIA : 19 MW.

TITULAR : Andes Generating  
Corporation S.A.C.

INVERSIÓN : USA \$ 39'300,000

**LEYENDA**

- Capital Distrital
- Capital Provincial
- Capital Regional
- Red Vial
- Limite Distrital
- Limite Provincial
- Huánuco
- Quebradas
- Río principal

**SIVOS AMBIENTALES**

- ▲ Abandonado
- ▲ Inactivo

El Mapa es un instrumento del Sistema de Información Geográfica  
Elaborado por el IIGI, 2010. Base de Datos: Instituto  
de Topografía y Catastro (ITC) - IGN (2008)



**C. H. HIDRO MARAÑÓN**

UBICACIÓN : Llata y Jacas Grande -  
Provincia de  
Huamalies y el Distrito  
de Quivilla - Provincia  
de Dos de Mayo

RIO : Marañón

POTENCIA : 88 MW.

TITULAR : Hidro Marañón S.A.

INVERSIÓN : USA \$ 78'000.000

**C. H. CHAGLLA**

UBICACIÓN : Distritos de Chaglla y  
Chinchao - Pachitea

RIO : Huallaga

POTENCIA : 456 MW.

TITULAR : Generación Huallaga S.A.

INVERSIÓN : USA \$ 1,117'000,000

**REPÚBLICA DEL PERÚ**

**MINISTERIO DE ENERGÍA Y MINAS**

**CENTRALES HIDROELÉCTRICAS  
EN EJECUCIÓN DE OBRA**

0 5 10 20 30 40 50 Km.

Dirección General de Minería - Perú Digital (INEI)

**VOLVER**

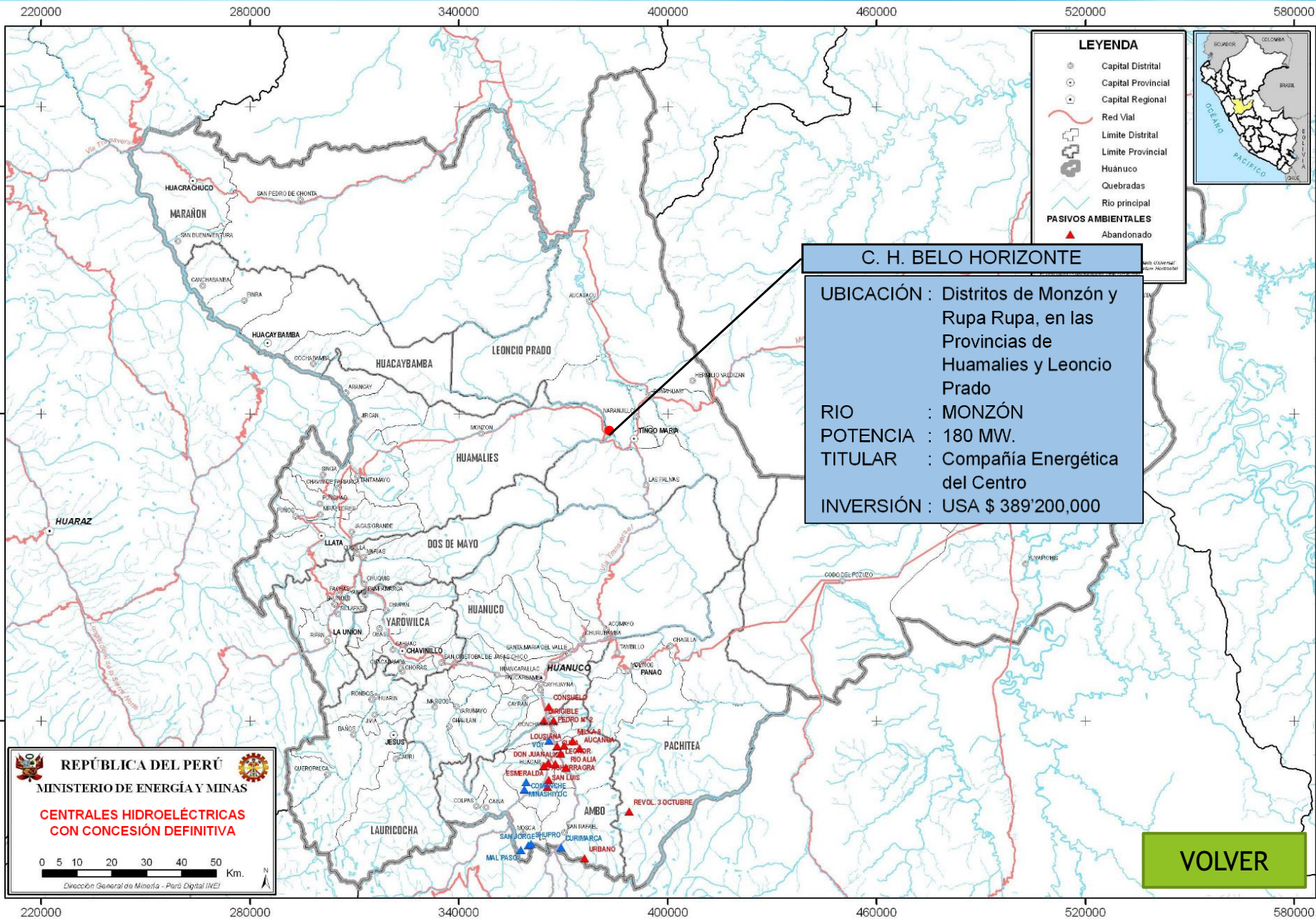

**LEYENDA**

- Capital Distrital
- ⊙ Capital Provincial
- ⦿ Capital Regional
- Red Vial
- Limite Distrital
- Limite Provincial
- Huanuco
- Quebradas
- Rio principal
- ▲ PASIVOS AMBIENTALES
- ▲ Abandonado



**C. H. BELO HORIZONTE**

**UBICACIÓN :** Distritos de Monzón y Rupa Rupa, en las Provincias de Huamalies y Leoncio Prado

**RIO :** MONZÓN

**POTENCIA :** 180 MW.

**TITULAR :** Compañía Energética del Centro

**INVERSIÓN :** USA \$ 389'200,000

**REPÚBLICA DEL PERÚ**  
**MINISTERIO DE ENERGÍA Y MINAS**

**CENTRALES HIDROELÉCTRICAS  
 CON CONCESIÓN DEFINITIVA**

0 5 10 20 30 40 50 Km.

Dirección General de Minería - Perú Digital / INEI

**VOLVER**

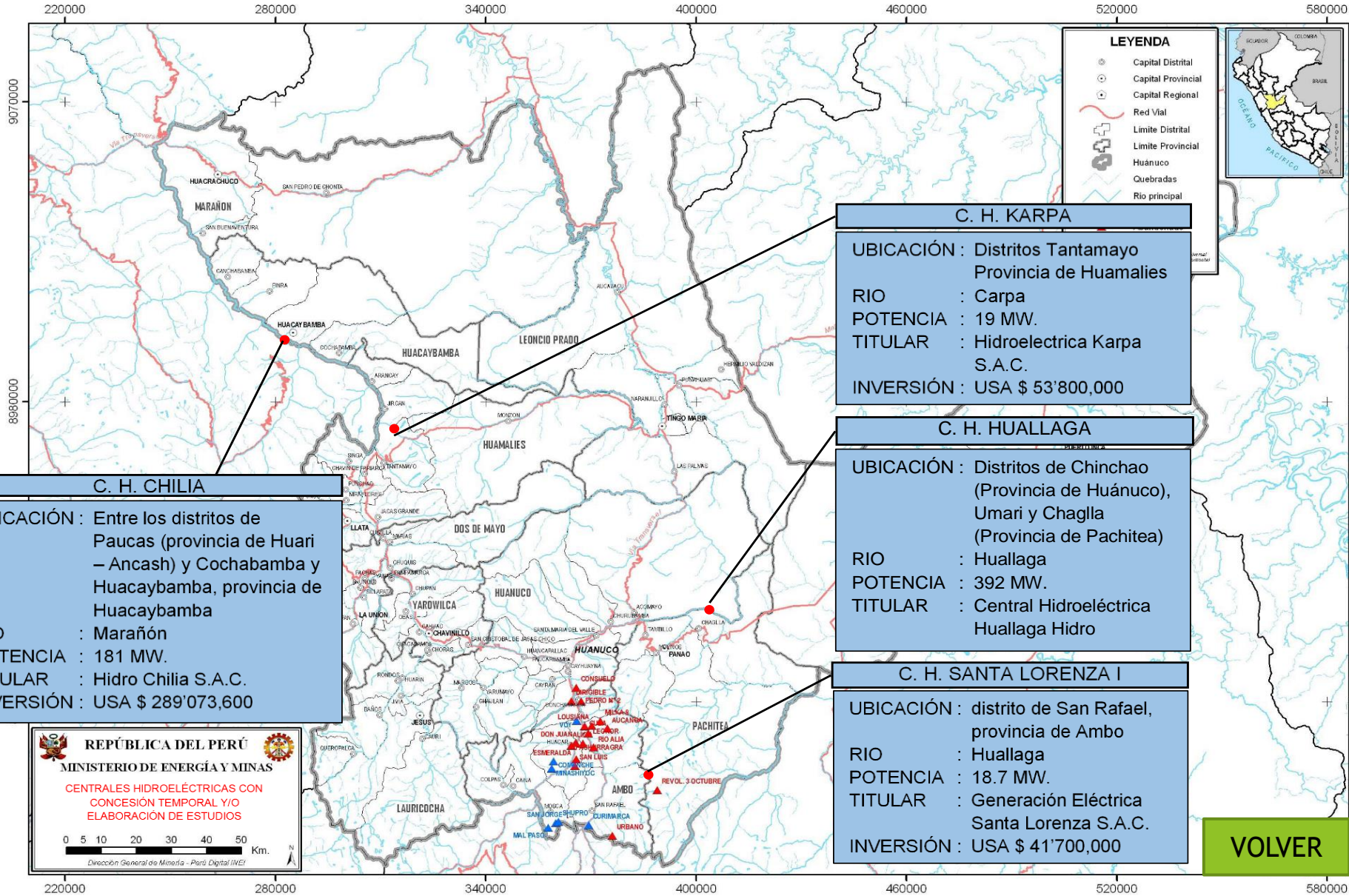

**LEYENDA**

- Capital Distrital
- Capital Provincial
- Capital Regional
- Red Vial
- Limite Distrital
- Limite Provincial
- Huanuco
- Quebradas
- Rio principal



**C. H. KARPA**

UBICACIÓN : Distritos Tantamayo  
Provincia de Huamalies

RIO : Carpa

POTENCIA : 19 MW.

TITULAR : Hidroelectrica Karpa S.A.C.

INVERSIÓN : USA \$ 53'800,000

**C. H. HUALLAGA**

UBICACIÓN : Distritos de Chinchao  
(Provincia de Huánuco),  
Umari y Chaglla  
(Provincia de Pachitea)

RIO : Huallaga

POTENCIA : 392 MW.

TITULAR : Central Hidroeléctrica Huallaga Hidro

**C. H. SANTA LORENZA I**

UBICACIÓN : distrito de San Rafael,  
provincia de Ambo

RIO : Huallaga

POTENCIA : 18.7 MW.

TITULAR : Generación Eléctrica Santa Lorenza S.A.C.

INVERSIÓN : USA \$ 41'700,000

**C. H. CHILIA**

UBICACIÓN : Entre los distritos de Paucas (provincia de Huari – Ancash) y Cochabamba y Huacaybamba, provincia de Huacaybamba

RIO : Marañón

POTENCIA : 181 MW.

TITULAR : Hidro Chilia S.A.C.

INVERSIÓN : USA \$ 289'073,600

**REPÚBLICA DEL PERÚ**  
MINISTERIO DE ENERGÍA Y MINAS

**CENTRALES HIDROELÉCTRICAS CON CONCESIÓN TEMPORAL Y/O ELABORACIÓN DE ESTUDIOS**

0 5 10 20 30 40 50 Km.

*Dirección General de Minería - País Digital I/02*

**VOLVER**

220000 280000 340000 400000 460000 520000 580000

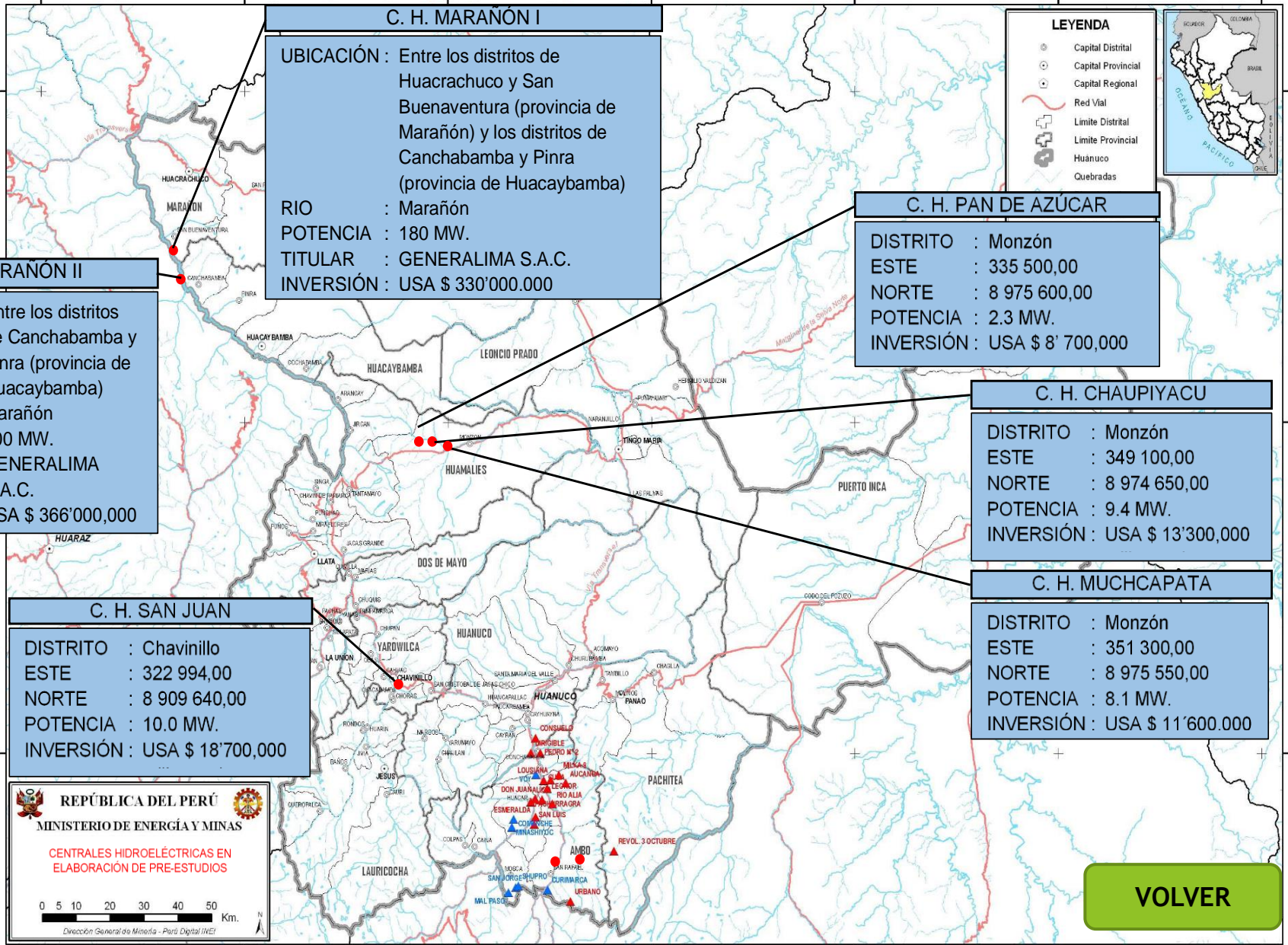

### C. H. MARAÑÓN I

**UBICACIÓN :** Entre los distritos de Huacrachuco y San Buenaventura (provincia de Marañón) y los distritos de Canchabamba y Pinra (provincia de Huacaybamba)  
**RIO :** Marañón  
**POTENCIA :** 180 MW.  
**TITULAR :** GENERALIMA S.A.C.  
**INVERSIÓN :** USA \$ 330'000.000

**LEYENDA**

- Capital Distrital
- Capital Provincial
- Capital Regional
- Red Vial
- Limite Distrital
- Limite Provincial
- Huanuco
- Quebradas



### C. H. MARAÑÓN II

**UBICACIÓN :** Entre los distritos de Canchabamba y Pinra (provincia de Huacaybamba)  
**RIO :** Marañón  
**POTENCIA :** 200 MW.  
**TITULAR :** GENERALIMA S.A.C.  
**INVERSIÓN :** USA \$ 366'000,000

### C. H. PAN DE AZÚCAR

**DISTRITO :** Monzón  
**ESTE :** 335 500,00  
**NORTE :** 8 975 600,00  
**POTENCIA :** 2.3 MW.  
**INVERSIÓN :** USA \$ 8' 700,000

### C. H. CHAUIYACU

**DISTRITO :** Monzón  
**ESTE :** 349 100,00  
**NORTE :** 8 974 650,00  
**POTENCIA :** 9.4 MW.  
**INVERSIÓN :** USA \$ 13'300,000

### C. H. SAN JUAN

**DISTRITO :** Chavinillo  
**ESTE :** 322 994,00  
**NORTE :** 8 909 640,00  
**POTENCIA :** 10.0 MW.  
**INVERSIÓN :** USA \$ 18'700,000

### C. H. MUCHCAPATA

**DISTRITO :** Monzón  
**ESTE :** 351 300,00  
**NORTE :** 8 975 550,00  
**POTENCIA :** 8.1 MW.  
**INVERSIÓN :** USA \$ 11'600.000



**REPÚBLICA DEL PERÚ**  
**MINISTERIO DE ENERGÍA Y MINAS**

**CENTRALES HIDROELÉCTRICAS EN ELABORACIÓN DE PRE-ESTUDIOS**

0 5 10 20 30 40 50 Km.

Dirección General de Minería - Perú Digital INEI

**VOLVER**

220000 280000 340000 400000 460000 520000 580000

# POTENCIAL HIDROELÉCTRICO EN EL DEPARTAMENTO DE HUÁNUCO



DETALLE /NOMBRE	TOTAL	UBICACIÓN GEOGRÁFICA		POTENCIA.	ESTADO
		PROVINCIA	DISTRITO	MW.	
C.H. CHAGLLA	1	Huánuco	Chinchao y Chaglla	456.00	CONSTRUCCIÓN
C.H. MARAÑÓN	1	Huamalies y Dos de Mayo	LLata, Jacas Grande	19.60	CONSTRUCCIÓN
8 DE AGOSTO	1	Huamalies	Monzón	19.50	CONSTRUCCIÓN
C.H. EL CARMEN	1	Huamalies	Monzón	8.40	CONSTRUCCIÓN
C.H. NUEVA ESPERANZA	1	Huamalies	Monzón	8.00	CONSTRUCCIÓN
C.H. BELO HORIZONTE	1	Leoncio prado	Rupa Rupa y Mariano Dámaso Beraun	180.00	CONCESIÓN DEFINITIVA
C.H. HUALLAGA	1	Huánuco y Pachitea	Chinchao, Umari y Chaglla	392.00	ESTUDIOS
C.H. CHILIA	1	Huacaybamba	Cochabamba y Huacaybamba	181.00	ESTUDIOS
C.H. KARPA	1	Huamalies	Tantamayo y Jircan	20.00	ESTUDIOS
C.H. PACAEYACU	1	Marañón	Cholon	20.00	ESTUDIOS
C.H. SANTA LORENZA	1	Ambo	San Rafael	18.50	ESTUDIOS
C.H. AYANUNGA	1	Marañón	Monzón	19.90	ESTUDIOS
C.H. PACCHAC	1	Marañón	Monzón	13.62	ESTUDIOS
C.H. MARAÑÓN I	1	Marañón y Huacaybamba	Huacrachuco y San Buenaventura - Canchabamba y Pinra	180.00	PRE - ESTUDIOS
C.H. MARAÑÓN II	1	Huacaybamba	Canchabamba y Pinra	200.00	PRE - ESTUDIOS
C.H. CHONTAYACU BAJO	1	Marañón	Cholon	264.00	PRE - ESTUDIOS
C.H. CHONTAYACU ALTO	1	Marañón	Cholon	94.00	PRE - ESTUDIOS
C.H. SAN JUNA	1	Yarowilca	Chavinillo	10.00	PRE - ESTUDIOS
C.H. CHAUIYACU	1	Huamalies	Monzón	9.40	PRE - ESTUDIOS
C.H. MUCHCAPATA	1	Huamalies	Monzón	8.10	PRE - ESTUDIOS
C.H. PAN DE AZÚCAR	1	Huamalies	Monzón	2.30	PRE - ESTUDIOS
<b>TOTAL</b>	<b>21</b>			<b>2124.32</b>	



**SIGUIENTE**

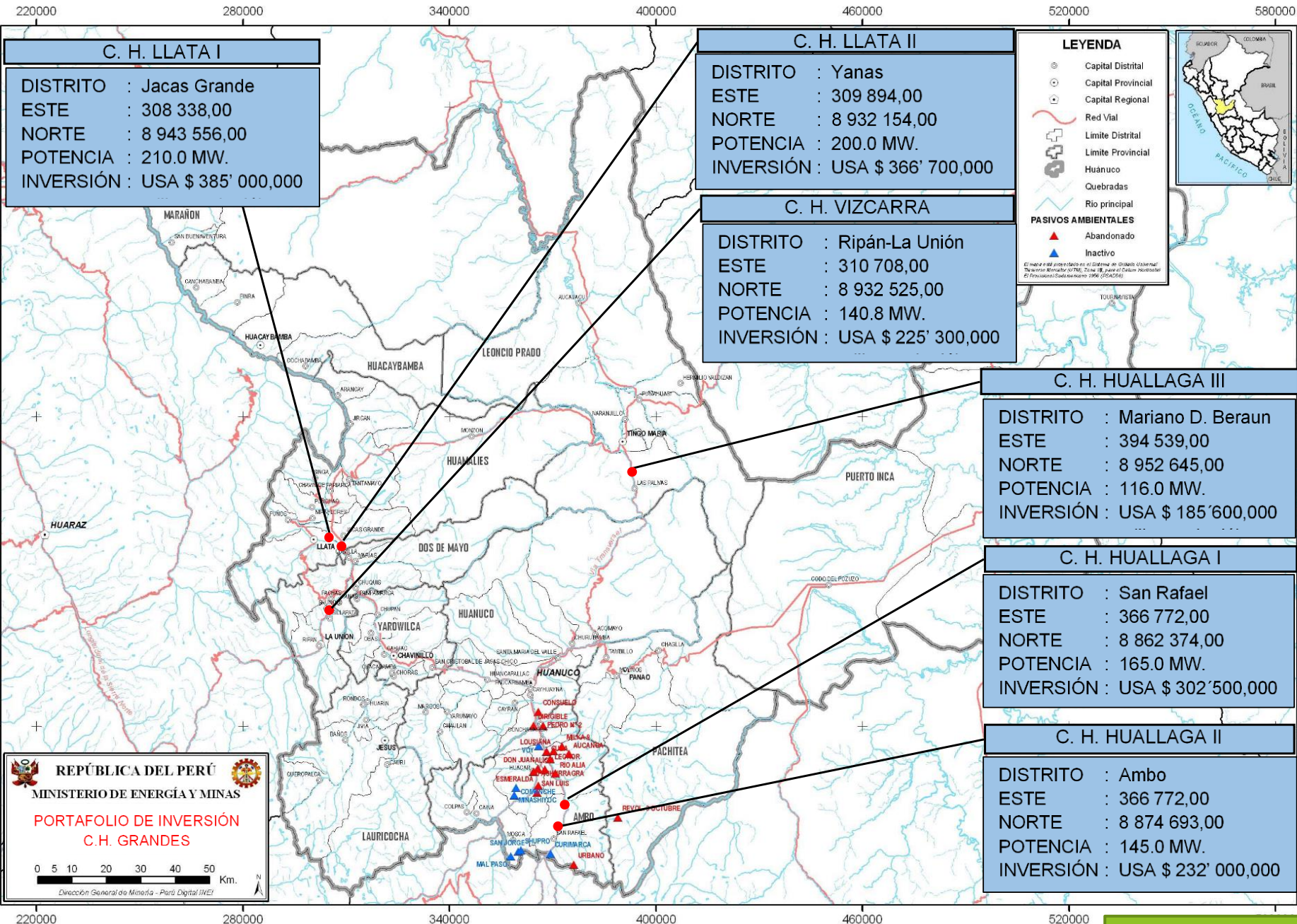

**C. H. LLATA I**

DISTRITO : Jacas Grande  
 ESTE : 308 338,00  
 NORTE : 8 943 556,00  
 POTENCIA : 210.0 MW.  
 INVERSIÓN : USA \$ 385' 000,000

**C. H. LLATA II**

DISTRITO : Yanas  
 ESTE : 309 894,00  
 NORTE : 8 932 154,00  
 POTENCIA : 200.0 MW.  
 INVERSIÓN : USA \$ 366' 700,000

**C. H. VIZCARRA**

DISTRITO : Ripán-La Unión  
 ESTE : 310 708,00  
 NORTE : 8 932 525,00  
 POTENCIA : 140.8 MW.  
 INVERSIÓN : USA \$ 225' 300,000

**LEYENDA**

- ⊙ Capital Distrital
- ⊙ Capital Provincial
- ⊙ Capital Regional
- Red Vial
- Limite Distrital
- Limite Provincial
- Huánuco
- Quebradas
- Rio principal

**PASIVOS AMBIENTALES**

- ▲ Abandonado
- ▲ Inactivo

El mapa a nivel provincial es el Sistema de Gestión Ambiental. El Sistema Nacional de Gestión Ambiental. El Sistema Nacional de Gestión Ambiental. El Sistema Nacional de Gestión Ambiental.



**C. H. HUALLAGA III**

DISTRITO : Mariano D. Beraun  
 ESTE : 394 539,00  
 NORTE : 8 952 645,00  
 POTENCIA : 116.0 MW.  
 INVERSIÓN : USA \$ 185' 600,000

**C. H. HUALLAGA I**

DISTRITO : San Rafael  
 ESTE : 366 772,00  
 NORTE : 8 862 374,00  
 POTENCIA : 165.0 MW.  
 INVERSIÓN : USA \$ 302' 500,000

**C. H. HUALLAGA II**

DISTRITO : Ambo  
 ESTE : 366 772,00  
 NORTE : 8 874 693,00  
 POTENCIA : 145.0 MW.  
 INVERSIÓN : USA \$ 232' 000,000

**REPÚBLICA DEL PERÚ**  
 MINISTERIO DE ENERGÍA Y MINAS

**PORTAFOLIO DE INVERSIÓN  
 C.H. GRANDES**

0 5 10 20 30 40 50 Km.

Dirección General de Minería - Perú Digital (DGE)

**SIGUIENTE**

# DEPARTAMENTO DE HUANUCO: POTENCIAL Y CANON HIDROENERGETICO AL 2025

PROYECCIONES ENERGÉTICAS AL 2025		
CENTRALES HIDROELECTRICAS	POTENCIAL MW	CANON-AÑO EN SOLES
21	2124.32	128,400,000.00

C.H EN CONSTRUCCION,CONCESION DEFINITIVA,ESTUDIOS E IDENTIFICADAS

POTENCIAL HIDROENERGETICO	2124.32
ESTIMACIÓN DE CANON HIDROENERGETICO	S/. 128,400,000.00

ENTIDAD	DISTRIBUCION DEL CANO	MONTO POR AÑO EN SOLES
GOBIERNO REGIONAL	25%	S/.32,100,000.00

VOLVER

# DEPARTAMENTO DE HUANUCO: POTENCIAL Y CANON HIDROENERGETICO AL 2017

ESTIMACION C.H CHAGLLA AL 2017		
CENTRALES HIDROELECTRICAS	POTENCIAL MW	CANON-AÑO EN SOLES
CHAGLLA(*)	456	27,000,000.00

(\*) ENTRA EN OPERACIÓN EN JUNIO DEL 2016

POTENCIAL HIDROENERGETICO	691.9
ESTIMACIÓN DE CANON HIDROENERGETICO	S/. 27,000,000.00

ENTIDAD	DISTRIBUCION DEL CANON	MONTO POR AÑO EN SOLES
GOBIERNO REGIONAL	25%	S/.6,750,000,00





# DEPARTAMENTO DE HUANUCO: POTENCIAL Y CANON HIDROENERGETICO AL 2018

PROYECCIONES ENERGETICAS AL 2018		
CENTRALES HIDROELECTRICAS	POTENCIAL MW	CANON-AÑO EN SOLES
C.H.EL CARMEN	8.40	520,720.60
C.H.NUEVA ESPERANZA	8.00	483.552.00
C.H.8 DE AGOSTO	19.50	1,178,658.00
C.H.MARAÑON	20.00	1,208,880.00
C.H.CHAGLA	456.00	27,562,464,00
C.H.BELO HORIZONTE	180.00	10,879,920.00
<b>TOTAL</b>	<b>691.90</b>	<b>41,821,203.60</b>

<b>POTENCIAL HIDROENERGETICO</b>	<b>691.9</b>
<b>ESTIMACIÓN DE CANON HIDROENERGETICO</b>	<b>S/. 41,821,203.60</b>



ENTIDAD	DISTRIBUCION DEL CANO	MONTO POR AÑO EN SOLES
<b>GOBIERNO REGIONAL</b>	25%	<b>S/.10,500,000.00</b>

# POTENCIAL HIDROELÉCTRICO EN HUÁNUCO

## CENTRALES HIDROELÉCTRICAS PICOS

PICO CENTRALES HIDROEÉCTRICAS	DISTRITO	PROVINCIA	POTENCIA	COORDENADAS UTM		RIO	INVERSIÓN USA \$
				ESTE	NORTE		
PICO CENTRAL HIDROELECTRICA PANA O	PANA O-CHAGLLA	PACHITEA	15 MW	405382,00	8 928 957,00	RIO PANA O	22'500,000
MINI CENTRAL HIDROELECTRICA ACOMAYO	CHINCHAO	HUÁNUCO	1 MW	383866,00	8 815 585,00	RIO ACOMAYO	1'500,000
MINI CENTRAL HIDROELECTRICA QUERA	SANTA MARÍA DEL VALLE	HUÁNUCO	2MW	356458,00	8 910 318,00	RIO QUERA	3'000,000
MINI CENTRAL HIDROELECTRICA COZO	YARUMAYO	HUÁNUCO	2 MW	350883,00	8 903 009,00	RIO COZO	3'000,000
Micro CENTRAL HIDROELECTRICA CHURUBAMBA	CHURUBAMBA	HUÁNUCO	0.5 MW	374568,00	8 912 390,00	RIO CHINOBAMBA	750000
PEQUEÑA CENTRAL HIDROELECTRICA VIZCARRA	PACHAS	DOS DE MAYO	5 MW	310708,00	8 932 525,00	RIO VIZCARRA	7'500,000
PEQUEÑA CENTRAL HIDROELECTRICA LLATA	LLATA	HUAMALIES	4 MW	304289,00	8 943 983,00	RIO ACO	6'000,000
PEQUEÑA CENTRAL HIDROELECTRICA CHINCHAO	CHINCHAO	HUÁNUCO	4 MW	310708,00	8 932 525,00	RIO CHINCHAO	6'000,000





# ACTIVIDADES DE EXPLORACIÓN Y EXPLOTACIÓN DE HIDROCARBUROS

# LOTES PETROLEROS EN HUÁNUCO

**DEPARTAMENTO DE HUÁNUCO: EMPRESAS EXPLOTADORAS DE PETRÓLEO POR LOTES, SEGÚN UBICACIÓN GEOGRÁFICA Y CONSULTA PREVIA A LICITACIÓN. AÑO: 2015.**

UBICACIÓN GEOGRÁFICA			TOTAL	EXPLOTACIÓN.	
DEPARTAMENTOS	PROVINCIA EN LA REGIÓN HUÁNUCO	DISTRITOS EN LA REGIÓN HUÁNUCO		EMPRESAS	LOTES
<b>EN EXPLOTACIÓN</b>					
HUÁNUCO	PUERTO INCA	HONORIA Y TOURNAVISTA	1	MAPLE GAS CORPORATION DEL PERU S.R.L	31-D
<b>EN FASE DE EXPLORACIÓN</b>					
HUÁNUCO, UCAYALI Y PASCO	PUERTO INCA	HONORIA, TOURNAVISTA, PUERTO INCA Y YUYAPICHIS	1	CEPSA.	131
HUÁNUCO, UCAYALI Y PASCO	PUERTO INCA, PACHITEA, HUÁNUCO Y LEONCIO PRADO	DANIEL ALOMIA ROBLES, HERMILIO VALDIZAN, PADRE FELIPE DE LUYANDO, MARIANO DAMASO BERAUN, JOSE CRESPO Y CASTILLO, CHINCHAO, CHAGLLA, CODO DE POZUZO	1	PETROLÍFERA PETROLEUM	133
LORETO UCAYALI HUÁNUCO PASCO	PUERTO INCA	YUYAPICHIS CODO DEL POZUZO	1	PETROLÍFERA PETROLEUM	107
<b>EN FASE DE CONSULTA PREVIA A LA LICITACIÓN.</b>					
HUÁNUCO, UCAYALI Y PASCO	PUERTO INCA	CODO DEL POZUZO, YUYAPICHIS Y PUERTO INCA	1	PERU PETRO	195



# MAPA DE LOTES PETROLEROS

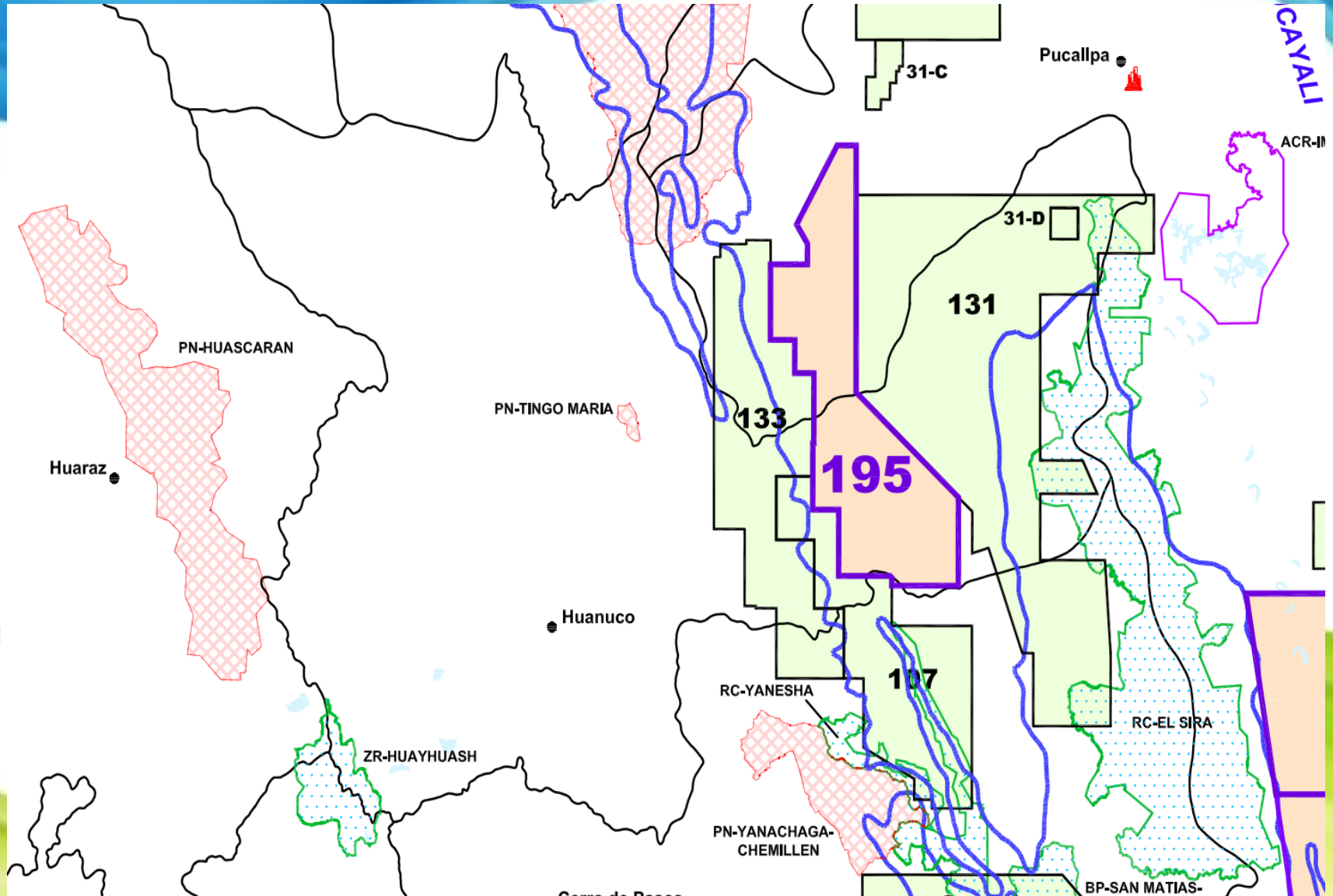

# FASES

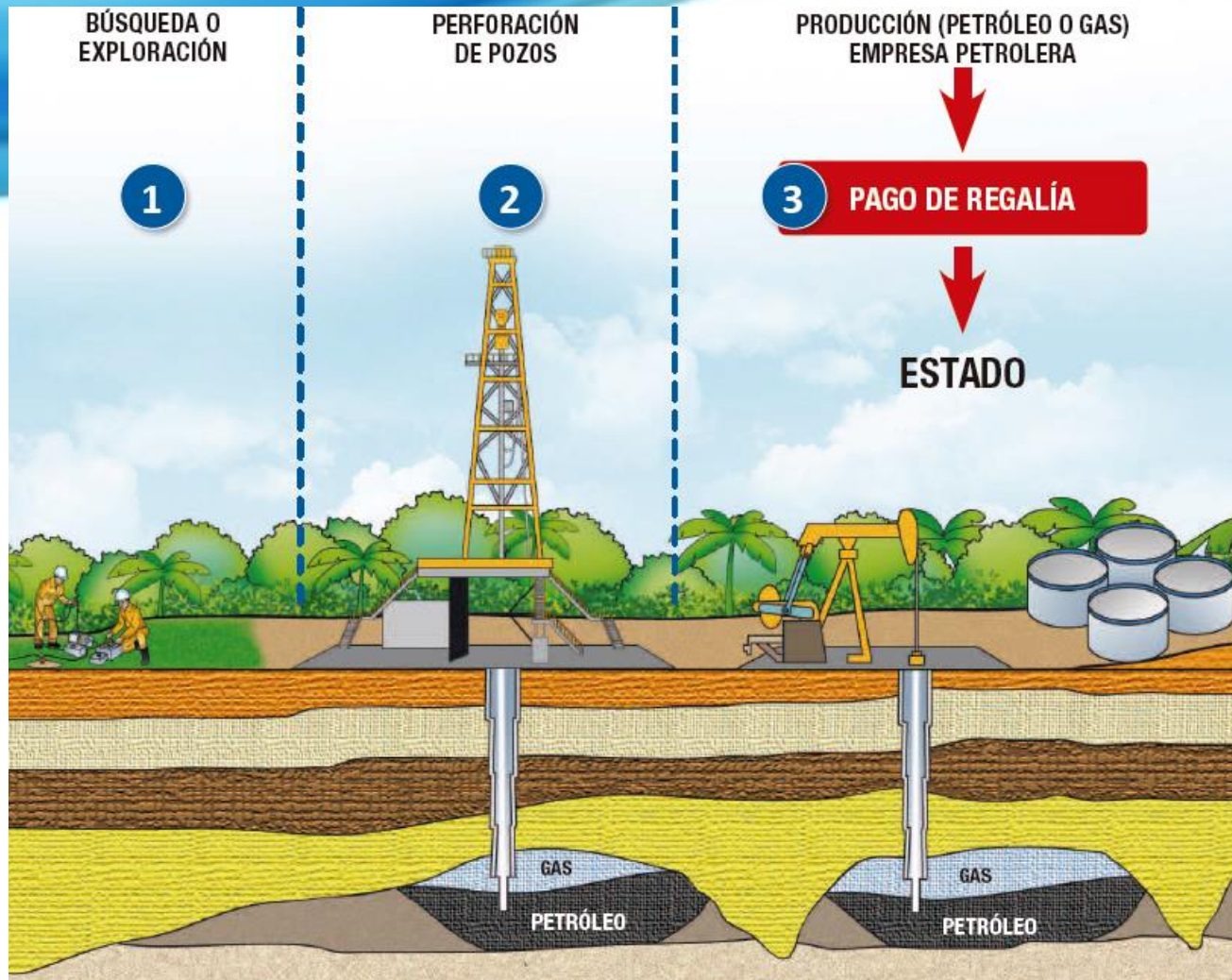

Con la extracción de los primeros volúmenes se pagan regalías al Estado y Canon a las Regiones.



**REGIÓN HUÁNUCO  
REGALÍAS Y CANON  
PETROLERO  
Y HIROENERGETICO**



# LEY DEL CANON – LEY N° 27506

## DISTRIBUCION DEL CANON

Canon

Constitución de los  
Canon

Minero

No Renovable

50% del Impuesto a la Renta

Petrolero

No Renovable

15%+ 3,75% del **Valor de la Producción** y 50%  
de Impuesto a la Renta.

Gasífero

No Renovable

50% del Impuesto a la Renta y de las **Regalías**

Hidroenergético

50% del Impuesto a la Renta

Pesquero

50% de los ingresos y rentas que percibe el  
Estado

Forestal

50% de derechos de aprovechamiento





# REGALIAS PETROLERAS

## VOLUMEN

DEPARTAMENTO DE HUÁNUCO: PRODUCCIÓN DE PETRÓLEO,

SEGÚN MESES AÑO: 2013.

Meses	MAPLE Lote: 31D	CEPSA Lote: 131	Total Hidrocarburo Líquido Petróleo (Barriles)
-------	--------------------	--------------------	--

SEGÚN MESES AÑO: 2015.

<b>TOTAL</b>	<b>15,616.00</b>	<b>470,820.00</b>	<b>486,436.00</b>
Enero	3,470.00	21,185.00	24,655.00
Febrero	4,657.00	61,895.00	66,552.00
Marzo	1,826.00	66,133.00	67,959.00
Abril	1,147.00	96,502.00	97,649.00
Mayo	3,110.00	104,631.00	107,741.00
Junio	1,406.00	120,474.00	121,880.00

\*Producción Fiscalizada

Fuente: PERU PETRO

Elaborado: Dirección Regional de Energía, Minas e Hidrocarburos de Huánuco - DREMH



# CANON PETROLERO

**DEPARTAMENTO DE HUÁNUCO: DISTRIBUCIÓN DEL CANON Y SOBE CANON A MUNICIPALIDADES, SEGÚN MESES Y AÑOS 2013-2015. LEY 24977**

**En nuevos soles**

Años/Meses.	Total	Provincia	Distritos			
		Puerto Inca (20%)	Tournavista (20%)	Codo de Pozuzo (20%)	Yuyapichus (20%)	Nueva Honoria (20%)
<b>2015</b>	<b>11,808,751.79</b>	<b>1,942,655.61</b>	<b>1,942,655.61</b>	<b>1,942,655.61</b>	<b>1,942,655.61</b>	<b>1942655.61</b>
Enero	484,063.31	96 813	96 813	96 813	96 813	96 813
febrero	1,611,410.45	322 282	322 282	322 282	322 282	322 282
Marzo	1,599,285.90	319857	319857	319857	319857	319857
Abril	2,411,124.38	482225	482225	482225	482225	482225
Mayo	2,893,874.61	578775	578775	578775	578775	578775
Junio	2,808,993.14	561799	561799	561799	561799	561799

\*Fuente: PERU PETRO

Elaborado: Dirección Regional de Energía Minas e Hidrocarburos de Huánuco - DREMH



## Reporte Canon y Sobrecanon Petrolero –primer semestre 2015

### Canon y Sobrecanon Petrolero distribuido por año (Millones de nuevos soles)

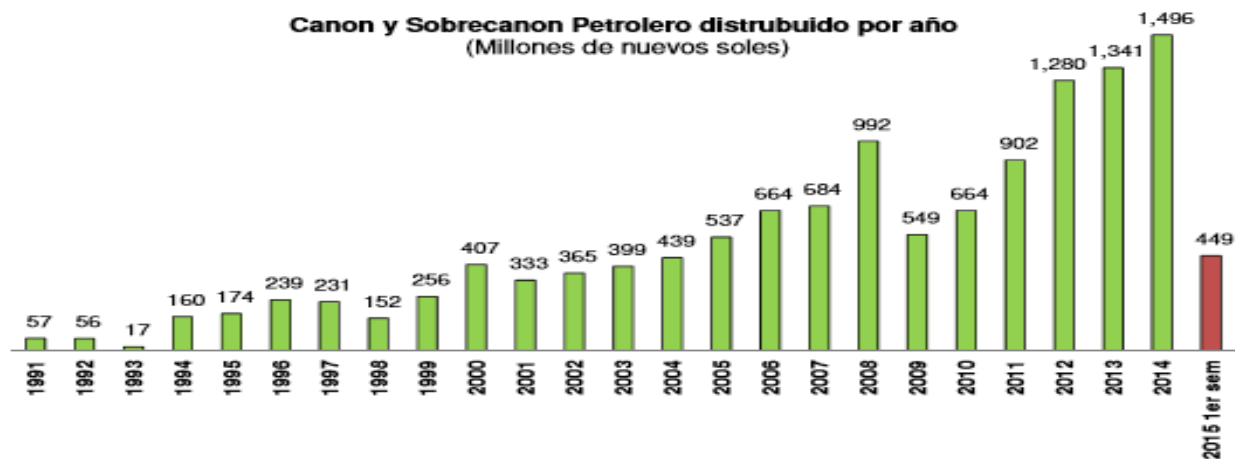

Fuente: MEF

### Transferencias de Canon y Sobrecanon Petrolero por regiones en el primer semestre del 2015

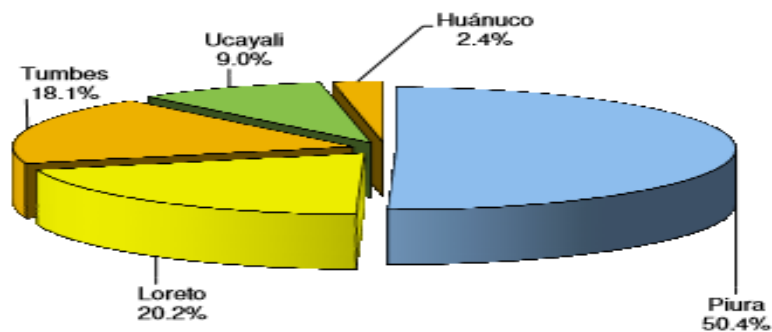

Fuente: MEF



# CANON PETROLERO

## DETERMINACIÓN DEL CANON

### Transferencias por Canon Petrolero

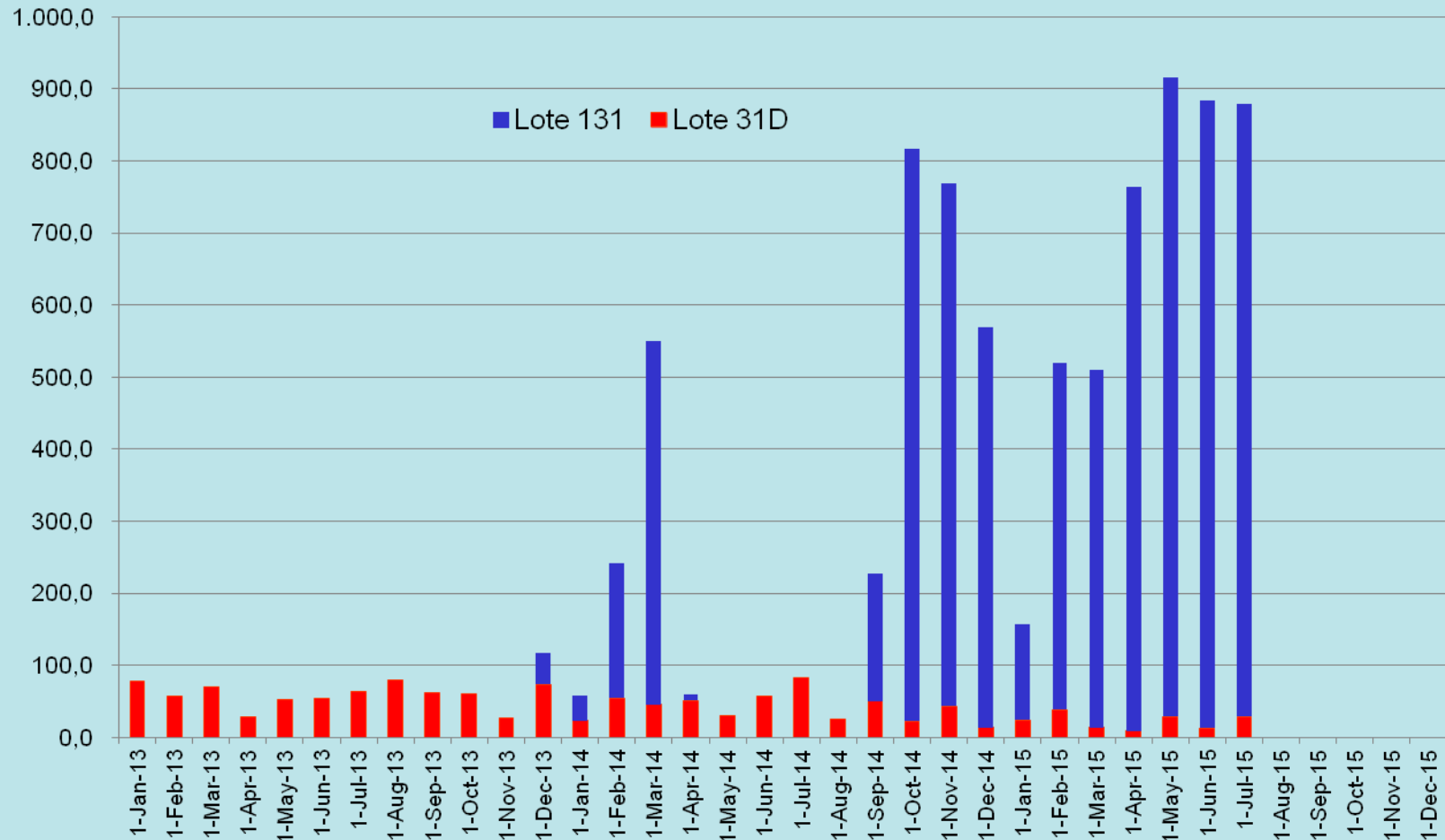

# CANON PETROLERO



Entidad Beneficiaria	%
PUERTO INCA HUANUCO	20.0%
TOURNAVISTA	20.0%
HONORIA	20.0%
YUYAPICHIS	20.0%
CODO DE POZUZO	20.0%
<b>Total Provincias</b>	<b>100.0%</b>

# GOBIERNO REGIONAL HUÁNUCO

## DIRECCIÓN REGIONAL DE ENERGÍA MINAS E HIDROCARBUROS

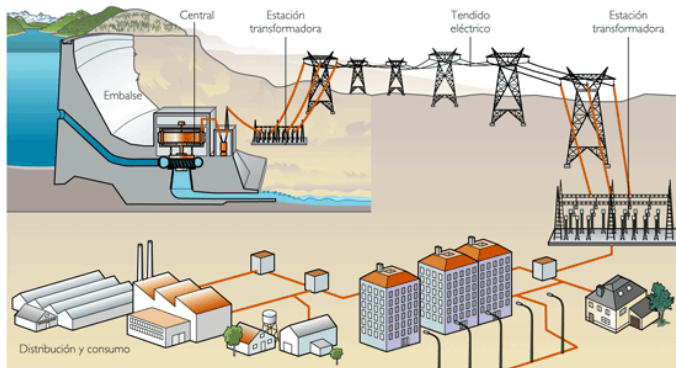

# **GRACIAS...**

## **HUÁNUCO UNA REGIÓN PARA TODOS...**