



**Reverso**

**Descripción del diseño:**

Se aprecia una locomotora atravesando el

**Infiernillo**

circundada por el texto

**Ernesto Malinowski,  
Constructor del Ferrocarril  
Central Trasandino**

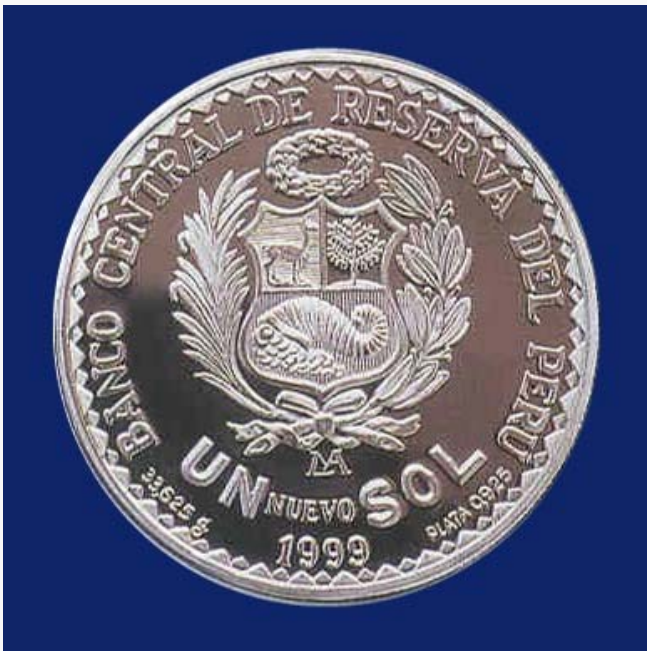

**Anverso**

**Especificaciones técnicas:**

Denominación	S/. 1,00
Aleación	Plata 0,925
Peso fino	1 onza troy
Diámetro (mm)	37,00
Espesor (mm)	3,05
Calidad	Brillante no circulada
Canto	Estriado
Año de Acuñación	1999
Acuñación máxima	1 000
Casa acuñadora	Casa Nacional de Moneda Perú